

Síntesis de la información sobre la operatoria de la flota argentina en el Área del Tratado del Río de la Plata y su Frente Marítimo – I Trimestre 2009 ¹

DIRECCIÓN NACIONAL DE PLANIFICACIÓN PESQUERA – GESTIÓN DE PESQUERÍAS
SUBSECRETARÍA DE PESCA Y ACUICULTURA

1. Normativa vigente durante el I Trimestre de 2009

Norma	Resumen	Vigencia
Resolución CTMFM 09/2000²	<i>Captura Total Permisible de la especie merluza para la Zona Común de Pesca Argentino Uruguay (ZCPAU), a partir del 1 de enero de 2001.</i>	A partir de 2001
Resolución CTMFM 10/2000³	<i>Establece un área de esfuerzo pesquero restringido para el arrastre de fondo.</i>	A partir de 2001
Resolución Conjunta N° 1/04⁴	<i>Prohíbe el uso de arrastre de fondo para proteger concentraciones de reproductores de corvina (Micropogonias furnieri)</i>	A partir de 2004 Del 01/01 al 31/03 y del 01/10 al 31/12 de cada año
Resolución CTMFM 08/2004⁵	<i>Establece la distribución de cupos para la especie anchoíta en la ZCPAU.</i>	A partir de 2004
Resolución CTMFM 07/2008⁶	<i>Área de veda de verano de merluza hubbsi</i>	Del 01/01/09 al 31/03/09
Resolución CTMFM 01/2009⁷	<i>Zona de esfuerzo restringido para buques determinados Prohíbe el uso de arrastre de fondo en un área delimitada.</i>	Del 29/01/09 al 31/03/09
Resolución Conjunta N° 1/09⁸	<i>Captura Total Permisible para corvina</i>	2009
Resolución Conjunta N° 2/09⁹	<i>Captura Total Permisible para pescadilla</i>	2009

¹ Preparado por: Ramiro Sánchez, Gabriela Navarro, Gustavo Martínez Puljak

² <http://infoleg.mecon.gov.ar/infolegInternet/anexos/65000-69999/65353/norma.htm>

³ <http://infoleg.mecon.gov.ar/infolegInternet/anexos/65000-69999/65356/norma.htm>

⁴ <http://infoleg.mecon.gov.ar/infolegInternet/anexos/90000-94999/92803/norma.htm>

⁵ <http://infoleg.mecon.gov.ar/infolegInternet/anexos/95000-99999/99076/norma.htm>

⁶ <http://infoleg.mecon.gov.ar/infolegInternet/anexos/145000-149999/148740/norma.htm>

⁷ <http://infoleg.mecon.gov.ar/infolegInternet/anexos/145000-149999/149847/norma.htm>

⁸ <http://infoleg.mecon.gov.ar/infolegInternet/anexos/150000-154999/152487/norma.htm>

⁹ <http://infoleg.mecon.gov.ar/infolegInternet/anexos/150000-154999/152488/norma.htm>



Figura 1: Visualización de los datos de posicionamiento satelital en la página web de la SAGPyA. Detalle del Área del Tratado del Río de la Plata y su Frente Marítimo

2. Capturas Totales

Tabla 1

ESPECIES	ENERO	FEBRERO	MARZO	I TRIM	% I TRIM
Abadejo	1,2	0,2	0,6	2,0	0,0
Anchoa de banco	2,0	2,9	9,2	14,1	0,1
Anchoíta		0,0		0,0	0,0
Atún aleta amarilla		5,0		5,0	0,0
Atún barrilete		3,0		3,0	0,0
Atún, los demás			0,2	0,2	0,0
Bacalao austral		0,1		0,1	0,0
Bagre	1,8	2,2	10,3	14,3	0,1
Besugo	720,6	609,8	614,7	1.945,0	13,0
Bonito		81,4	76,9	158,3	1,1
Brótola	12,1	11,2	10,8	34,0	0,2
Burriqueta			0,0	0,0	0,0
Calamar <i>Illex</i>	1,7	1,0	11,0	13,7	0,1
Calamar <i>Loligo</i>	5,1	2,8	6,4	14,4	0,1
Camarón	26,7	2,2	1,1	30,0	0,2
Cangrejo	5,0	4,0	2,8	11,7	0,1
Castañeta	19,6	22,3	15,3	57,2	0,4
Chernia	4,0	1,7	0,0	5,8	0,0
Chucho	0,0	0,0		0,0	0,0
Clupeiformes nep		0,0		0,0	0,0
Congrio	0,0			0,0	0,0
Cornalito	0,9	71,0	58,5	130,5	0,9
Corvina blanca	737,9	1.260,5	1.263,8	3.262,2	21,9
Corvina negra	0,0	0,0		0,0	0,0
Gatuzo	547,6	249,6	242,3	1.039,5	7,0
Granadero	0,1			0,1	0,0
Jurel	2,1	0,0	0,6	2,7	0,0
Langostino	24,0	2,0	1,3	27,3	0,2
Lenguados nep	373,6	330,8	415,9	1.120,3	7,5
Lisa			2,6	2,6	0,0
Merluza de cola	0,3		0,2	0,5	0,0
Merluza H juvenil	0,3			0,3	0,0
Merluza <i>hubbsi</i>	11,2	0,8	5,3	17,3	0,1
Merluza negra	1,9			1,9	0,0
Mero	19,1	14,9	33,9	68,0	0,5
Notothenia	0,3			0,3	0,0
Palometa	15,3	19,0	28,7	63,0	0,4
Pampanito			0,0	0,0	0,0
Papafigo		0,8	0,0	0,8	0,0
Pargo	174,6	151,5	75,2	401,2	2,7
Pejerrey	0,0	0,0	0,3	0,3	0,0
Pescadilla	214,3	804,7	884,1	1.903,1	12,8
Pescadilla real	0,1	17,8	16,5	34,4	0,2
Pez gallo	0,3	2,5	2,9	5,6	0,0
Pez limón	4,2	5,6		9,9	0,1
Pez palo	307,7	304,9	471,2	1.083,8	7,3
Pez sable	7,7	4,0	11,7	23,4	0,2
Pez ángel	322,0	338,7	338,6	999,4	6,7
Pulpo			0,1	0,1	0,0
Raya lisa			0,9	0,9	0,0

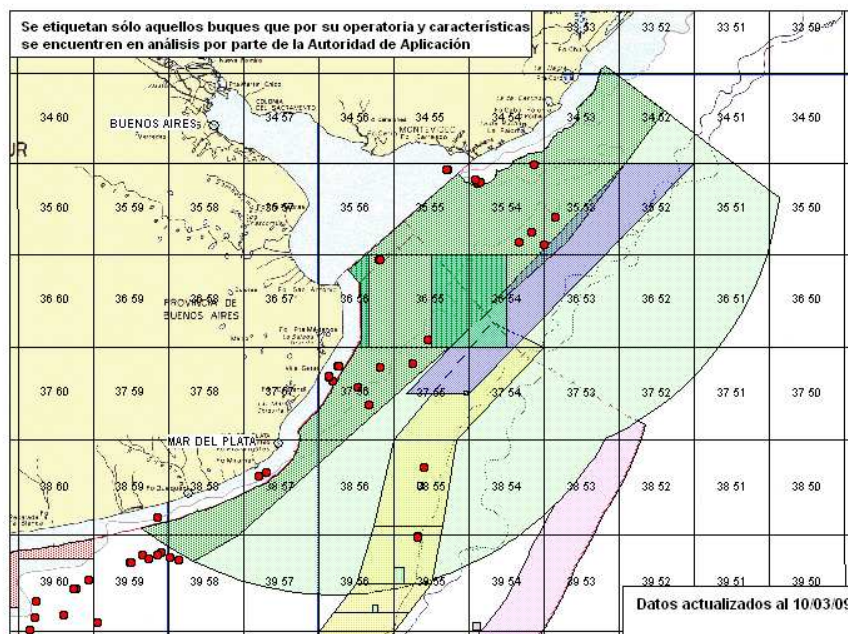
ESPECIES	ENERO	FEBRERO	MARZO	I TRIM	% I TRIM
Raya marrón oscuro			5,7	5,7	0,0
Rayas nep	593,8	649,1	940,7	2.183,5	14,6
Rubio	0,1		0,1	0,2	0,0
Salmón de mar	12,8	30,7	79,3	122,8	0,8
Salmonete	0,8	3,7	3,7	8,2	0,1
Saraca	0,0	5,1	4,2	9,3	0,1
Sargo	0,6			0,6	0,0
Tiburón bacota	0,0			0,0	0,0
Tiburón espinoso	0,7			0,7	0,0
Tiburones nep	1,2	1,0	0,0	2,2	0,0
Otras especies	39,6	17,6	27,4	84,6	0,6
Total	4.214,8	5.036,1	5.675,2	14.926,1	100,0



Figura 2: Volúmenes (t) de las principales especies capturadas durante el I Trimestre de 2009.

Tabla 2

Especie	2006		2007		2008		2009	
	t	%	t	%	t	%	t	%
Corvina blanca	4.444,6	21,3	5.604,2	28,5	1.936,0	10,8	3.262,2	21,9
Rayas nep	2.870,9	13,8	2.681,7	13,6	3.457,6	19,2	2.183,5	14,6
Besugo	1.102,6	5,3	1.122,7	5,7	1.732,3	9,6	1.945,0	13,0
Pescadilla	2.647,9	12,7	2.233,4	11,4	2.292,0	12,7	1.903,1	12,8
Lenguados nep	1.647,0	7,9	1.766,8	9,0	1.459,9	8,1	1.120,3	7,5
Pez palo	2.068,5	9,9	1.855,9	9,4	1.774,3	9,9	1.083,8	7,3
Gatuzo	1.518,4	7,3	1.285,8	6,5	1.105,8	6,1	1.039,5	7,0
Pez ángel	1.091,6	5,2	1.151,9	5,9	1.119,1	6,2	999,4	6,7
Pargo	656,0	3,1	729,7	3,7	349,6	1,9	401,2	2,7
Bonito	114,3	0,5	17,4	0,1	0,0	0,0	158,3	1,1
Otras especies	2.707,8	13,0	1.214,5	6,2	2.775,3	15,4	829,8	5,6
	20.869,7		19.664,0		18.001,9		14.926,1	

Tabla 3

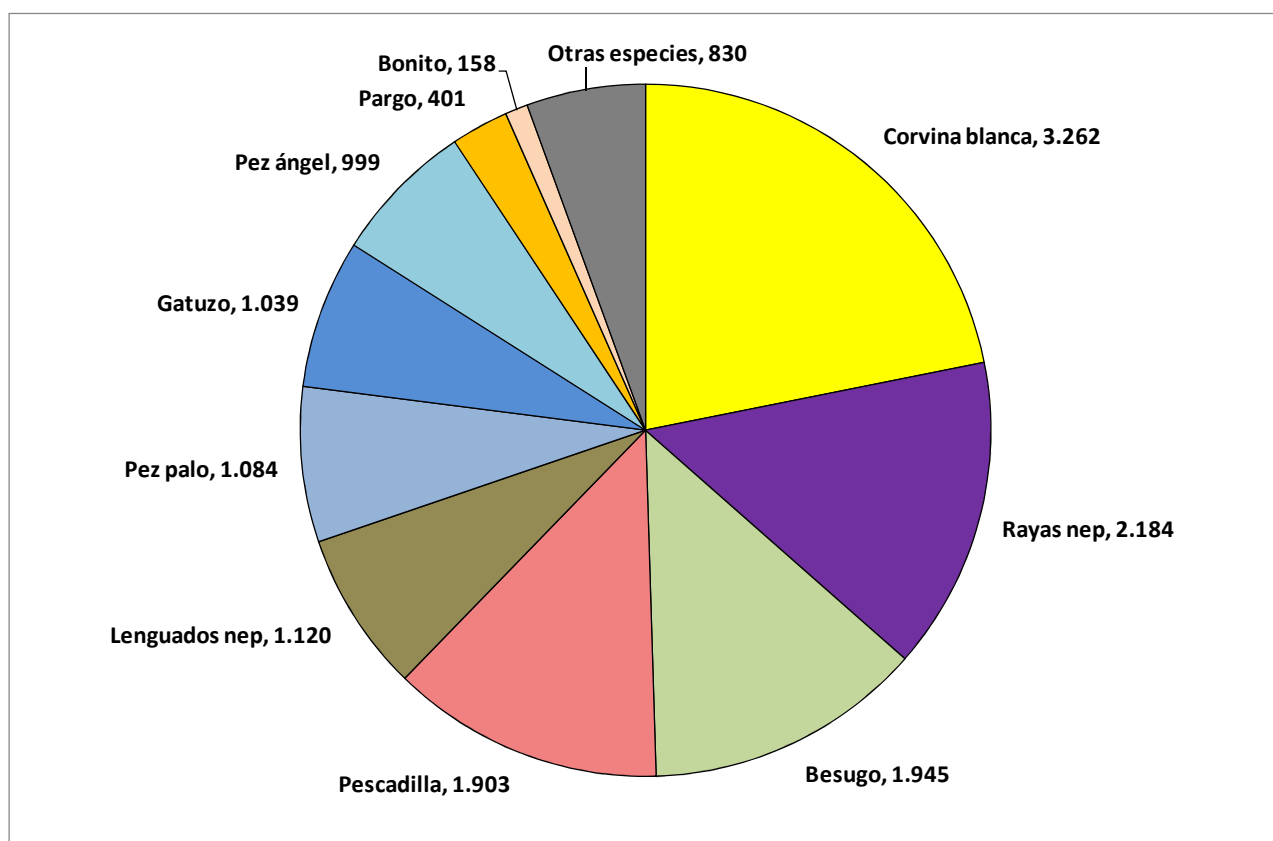
	Dentro del área del "Variado Costero"	Fuera del área de "Variado Costero"
Anchoa de banco	14,1	
Besugo	1.907,1	37,9
Brótola	32,7	1,3
Burriqueta	0,0	
Castañeta	51,4	5,8
Chernia	5,8	
Congrio	0,0	
Corvina blanca	3.239,5	22,7
Gatuzo	1.028,2	11,3
Lenguados nep	1.077,9	42,4
Lisa	2,6	
Mero	57,5	10,5
Palometa	61,3	1,8
Pampanito	0,03	
Pargo	393,6	7,6
Pescadilla	1.855,5	47,7
Pescadilla real	33,1	1,3
Pez gallo	4,6	1,0
Pez palo	923,0	160,8
Pez sable	21,7	1,7
Pez ángel	957,7	41,6
Raya lisa	0,9	
Raya marrón oscuro	5,7	
Rayas nep	2.032,5	151,0
Salmón de mar	106,2	16,6
Saraca	9,3	
Sargo	0,6	
Tiburones nep	1,8	0,4
Total general	13.824,4	563,3

3. Operatoria de la Flota

Tabla 4: Análisis de la flota que opera en el área por estratos¹⁰

A

Estrato	Rango de Eslora		Número de barcos				Capturas Totales (t)			
	Límite del Estrato	Rango observado	1º Trim.	2º Trim.	3º Trim.	4º Trim.	1º Trim.	2º Trim.	3º Trim.	4º Trim.
1	< 19,00 m	9,99 – 18,99 m	108				5.589,9			
2	19,00 - 28,25 m	19,04 – 28,25 m	46				9.288,8			
3	28,26 - 38,95 m	28,50 – 38,50 m	5				35,2			
4	38,96 - 64,87 m	39,16 – 60,00 m	4				12,2			

B

Estrato	Días efectivos de pesca promedio del estrato (*)				Rendimientos (**)							
					t/barco				t(med.)/día			
	1º Trim.	2º Trim.	3º Trim.	4º Trim.	1º Trim.	2º Trim.	3º Trim.	4º Trim.	1º Trim.	2º Trim.	3º Trim.	4º Trim.
1	36,4				51,8				0,7			
2	47,7				201,9				4,3			
3	13,0				7,0				0,5			
4	14,5				3,1				0,5			

(*): Días efectivos de pesca totales del estrato (suma de los días totales de marea de todos los buques del estrato) dividido por el número de barcos.

(**): Promedio de toneladas por día del estrato - se calcula las toneladas diarias de cada barco dividiendo la captura total de cada marea por los días de la marea. Luego se calcula el promedio de todos los barcos del estrato.

¹⁰ Los estratos se determinaron teniendo en consideración criterios previamente aplicados en la bibliografía: Fernández Aráoz, N.C., Jaureguizar, A., Carozza, C. 2003. Variado Costero: análisis de la composición de las capturas por estrato de flota Año 2001. Informe Técnico Interno INIDEP N° 16. 17 pp, Bertolotti, M. I., Pagani, A.N., Hernández, D. N. y Buono, J.J. 2001. Estratificación de la flota industrial de buques fresqueros y estimación de los rendimientos. El Mar Argentino y sus recursos pesqueros, 3: 55-69. Massa, A.M., Lasta, C. Y Carozza, C. 2004. Estado actual y explotación del gatuzo (*Mustelus schmitti*). El Mar Argentino y sus recursos pesqueros, 4: 67-83.

4. Análisis de los principales recursos

4.1. Rayas



Figura 3: Evolución trimestral de los desembarques de “rayas”



Figura 4: Posición de los buques operando sobre “rayas” a velocidades compatibles con la pesca por arrastre

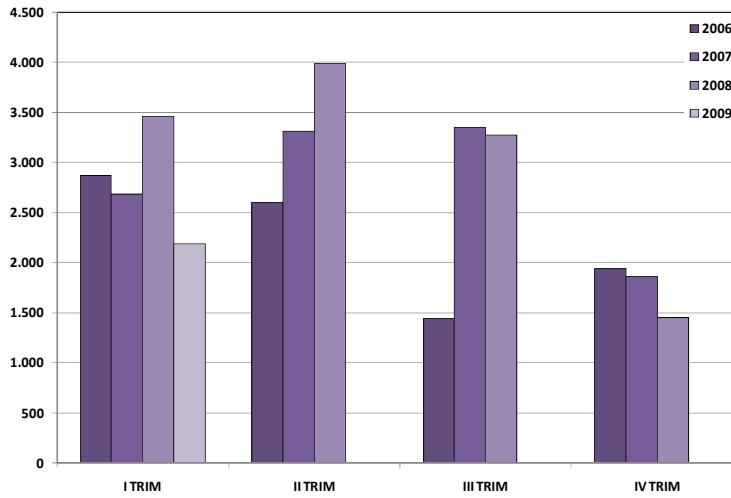

Figura 5: Localización de las capturas de “rayas” según declaraciones en los partes de pesca. Los números indican los porcentajes de capturas en cada rectángulo, respecto del total capturado en el área en consideración.

Tiburones

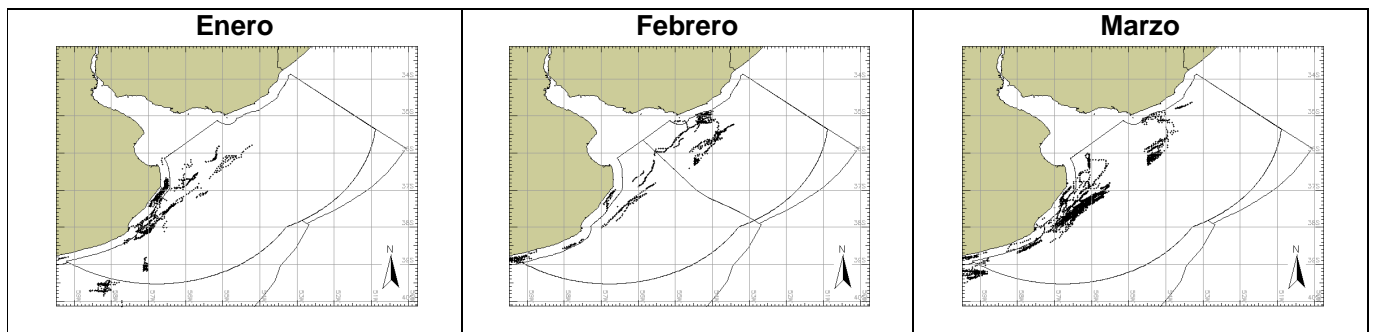

Figura 6: Evolución trimestral de los desembarques de tiburones.

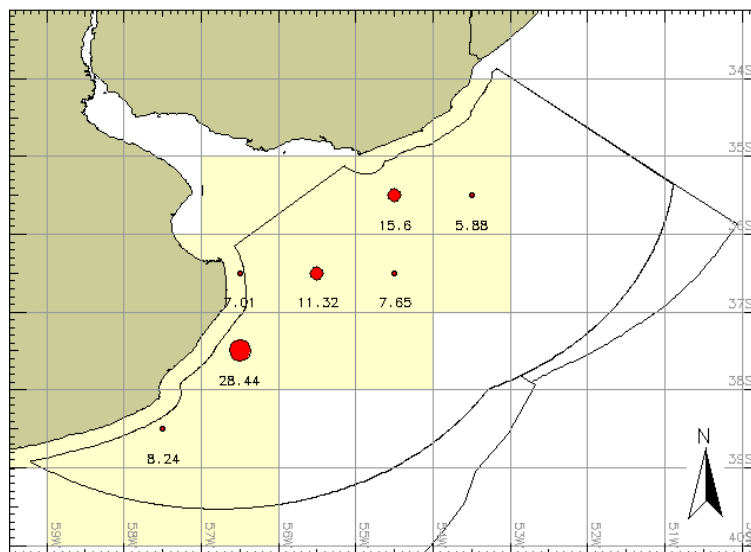

Figura 7: Posición de los buques operando sobre “tiburones” a velocidades compatibles con la pesca por arrastre.

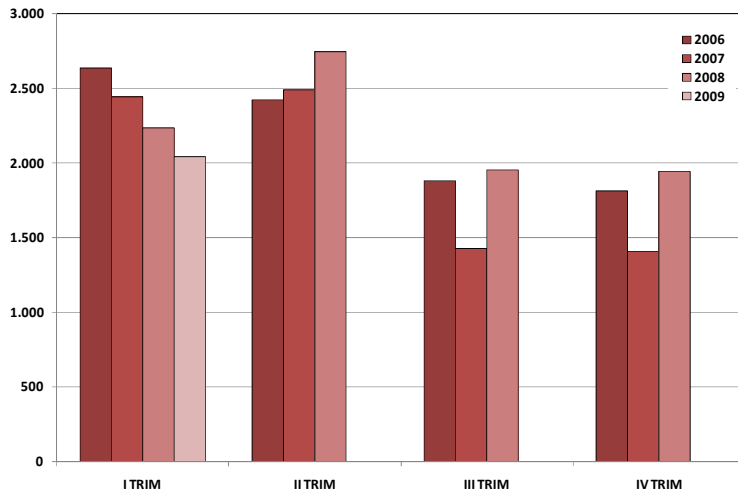

Figura 8: Localización de las capturas de “tiburones” según declaraciones en los partes de pesca. Los números indican los porcentajes de capturas en cada rectángulo, respecto del total capturado en el área en consideración.

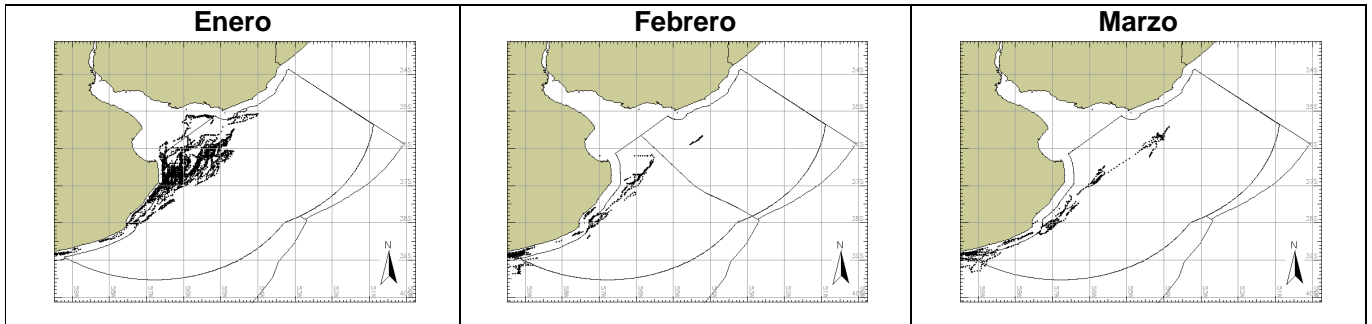

Figura 9: Composición de las capturas de tiburones durante el tercer trimestre 2008.

4.2. Corvina Blanca

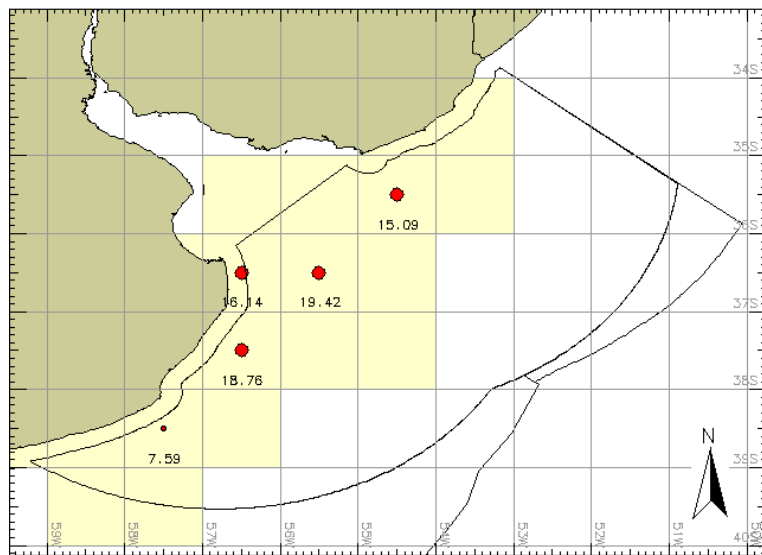

Figura 10: Evolución trimestral de los desembarques de corvina blanca.

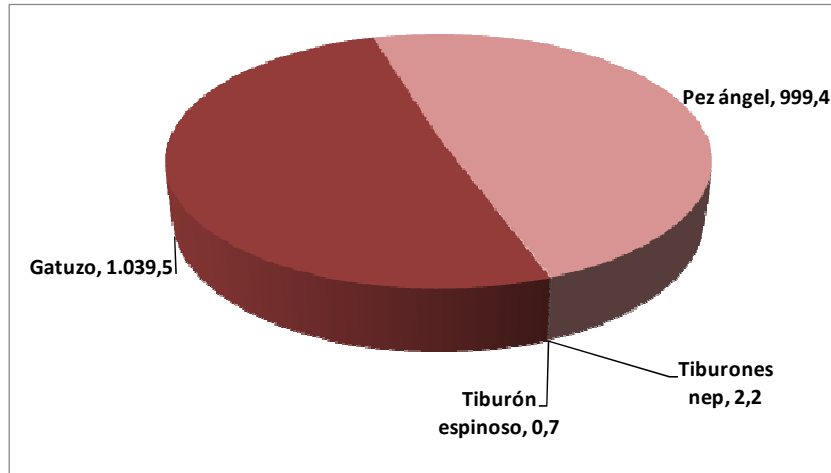

Figura 11: Posición de los buques operando sobre corvina blanca a velocidades compatibles con la pesca por arrastre.

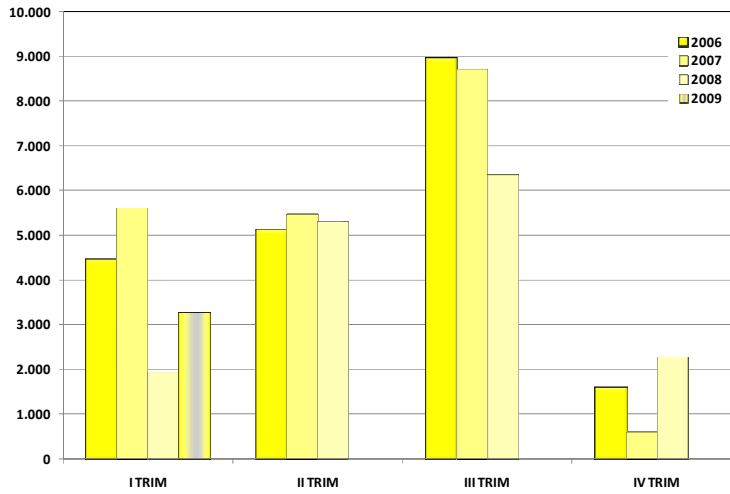

Figura 12: Localización de las capturas de corvina blanca según declaraciones en los partes de pesca. Los números indican los porcentajes de capturas en cada rectángulo, respecto del total capturado en el área en consideración.

4.3. Pescadilla

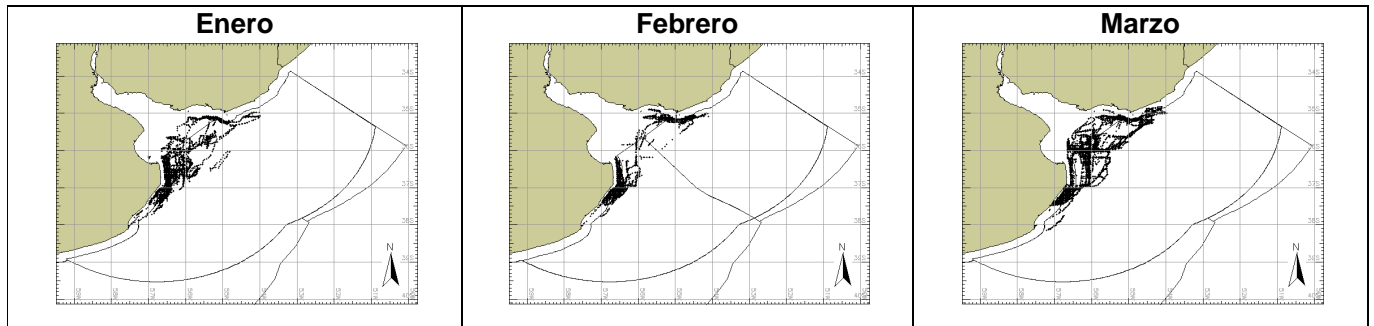

Figura 13: Evolución trimestral de los desembarques de pescadilla.

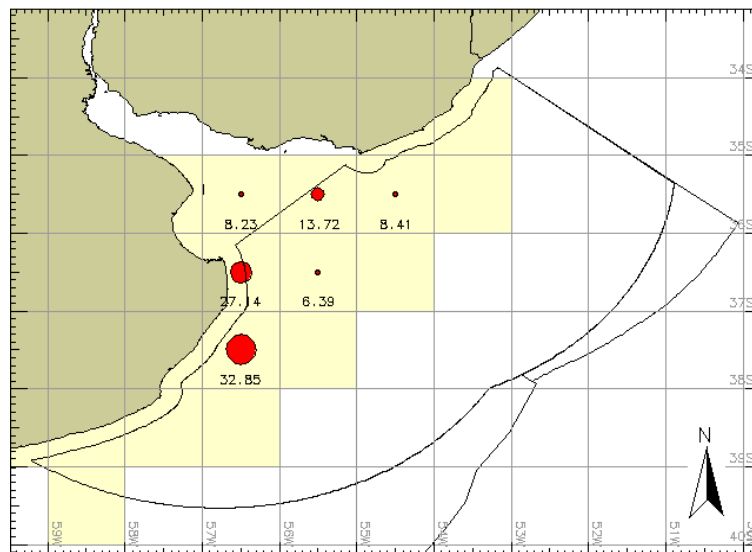

Figura 14: Posición de los buques operando sobre pescadilla a velocidades compatibles con la pesca por arrastre.

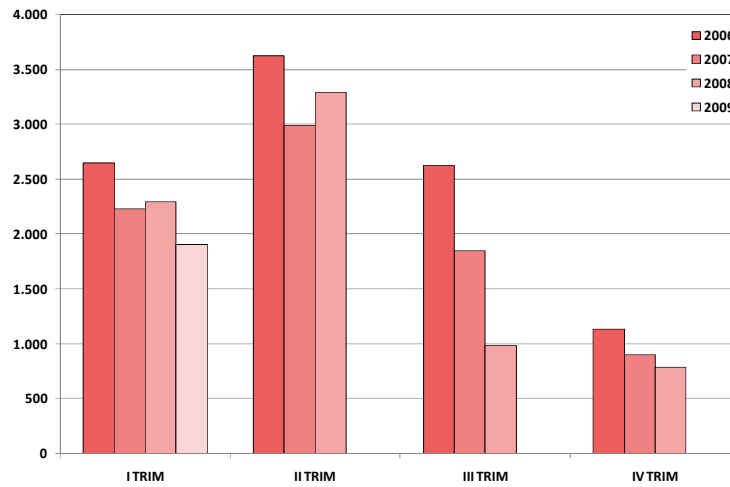

Figura 15: Localización de las capturas de pescadilla según declaraciones en los partes de pesca. Los números indican los porcentajes de capturas en cada rectángulo, respecto del total capturado en el área en consideración.

4.4. Resto del “variado costero”¹¹

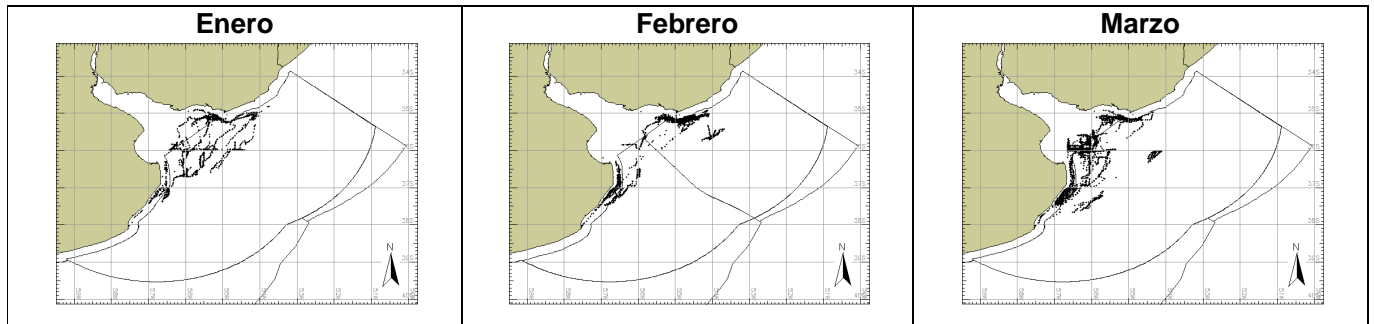

Figura 16: Evolución trimestral de los desembarques del resto del “variado costero”

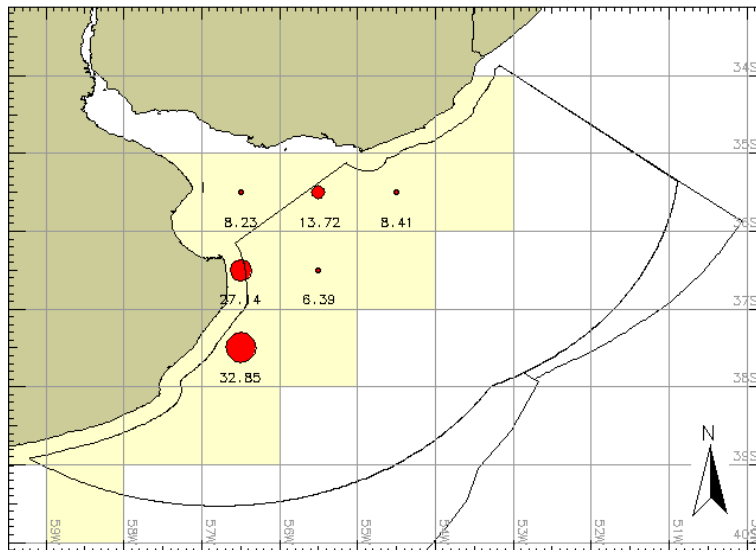

Figura 17: Composición y volúmenes (t) desembarcados del “variado costero” durante el cuarto trimestre de 2008.

¹¹ Se sigue la definición de “variado costero”, en cuanto al conjunto de especies y área de distribución, detallada en la Resolución N° 15/2006 del Consejo Federal Pesquero.

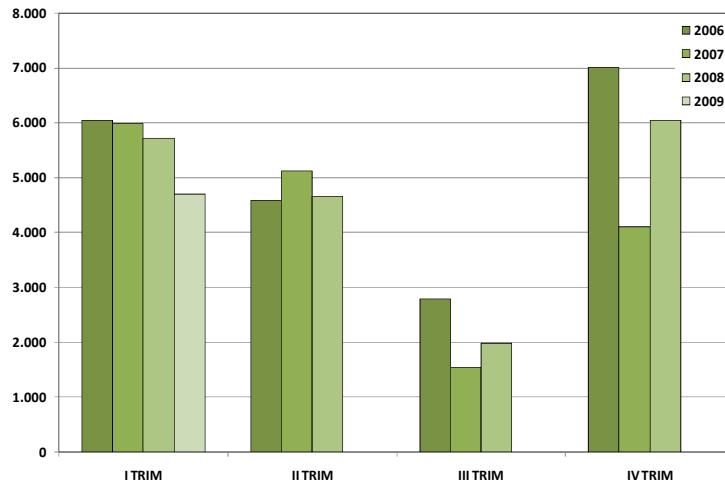

Figura 18: Posición de los buques operando sobre el conjunto “resto de variado costero” a velocidades compatibles con la pesca por arrastre.

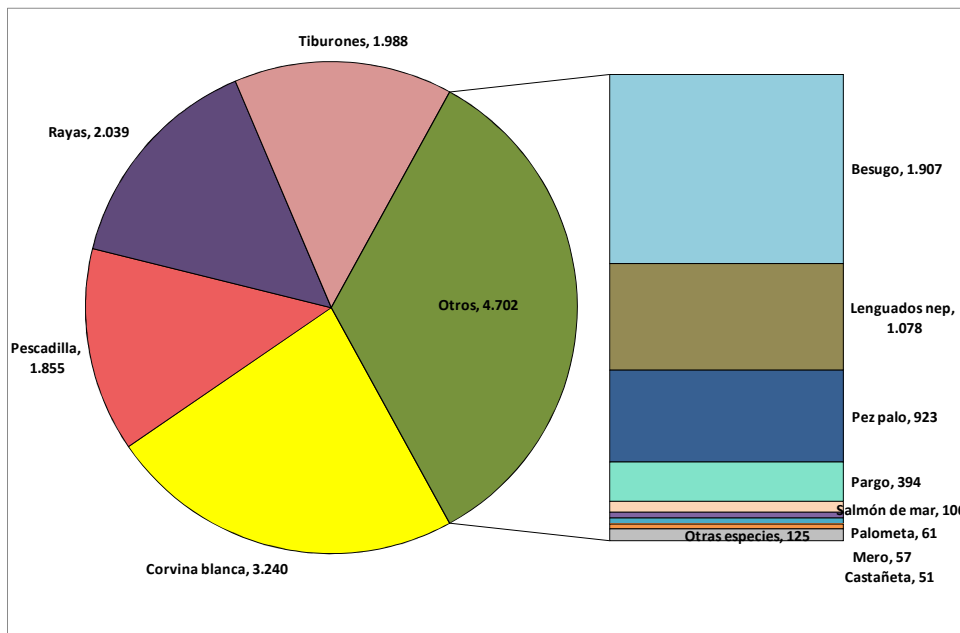

Figura 19: Localización de las capturas del “resto de variado costero” según declaraciones en los partes de pesca. Los números indican los porcentajes de capturas en cada rectángulo, respecto del total capturado en el área en consideración.

4.5. Merluza *hubbsi*

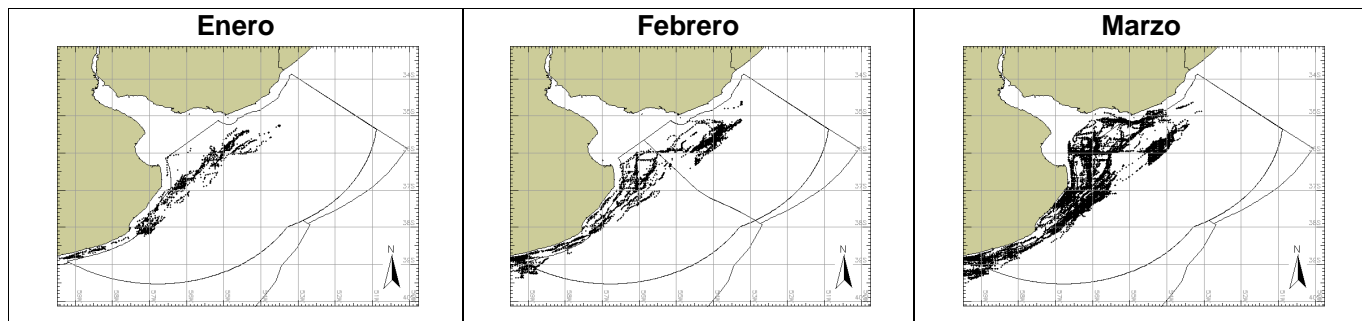

Figura 20: Evolución trimestral de los desembarques de merluza común.

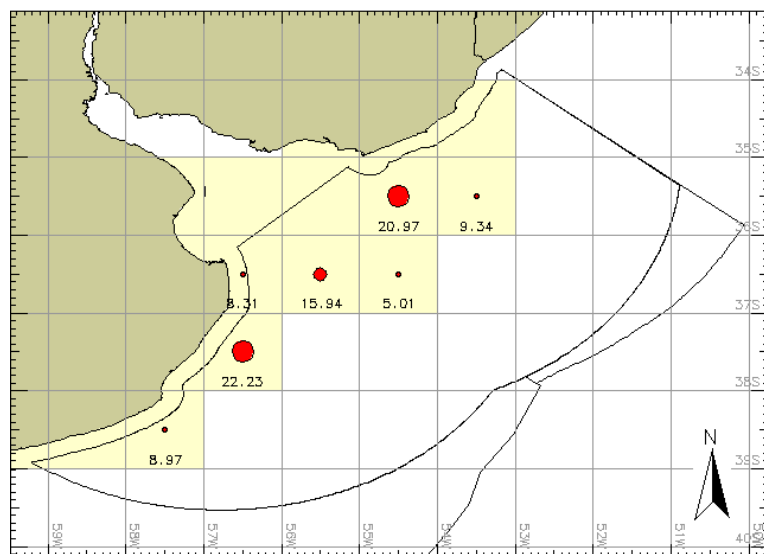
4.6. Calamar *Illex*

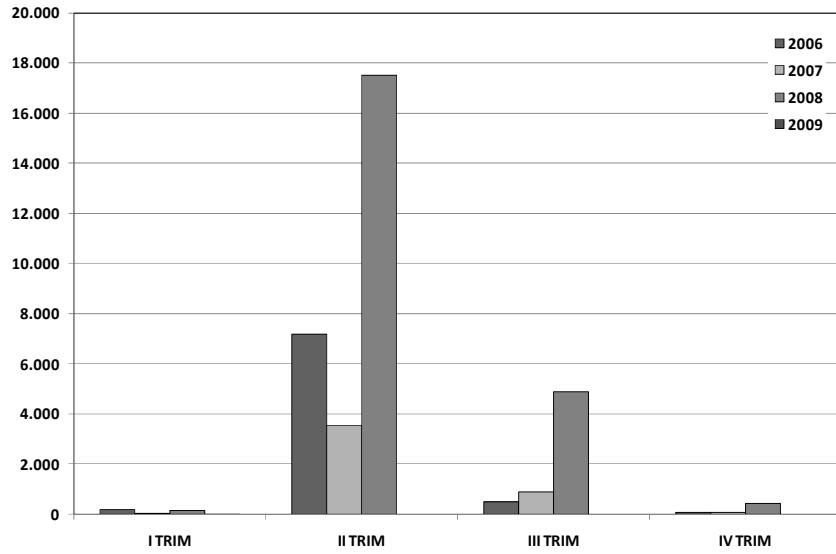

Figura 21: Evolución trimestral de los desembarques de calamar *Illex*.

4.7. Especies pelágicas

4.7.1. Anchoíta

No se registraron capturas relevantes en el I Trimestre 2009.

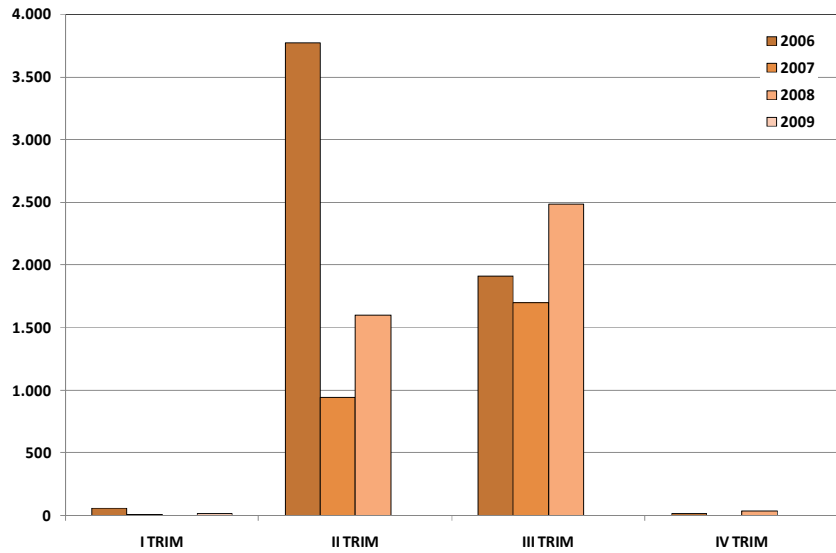

Figura 22: Evolución trimestral de los desembarques de anchoíta.

4.7.2. Caballa

No se registraron capturas relevantes en el I Trimestre 2009.

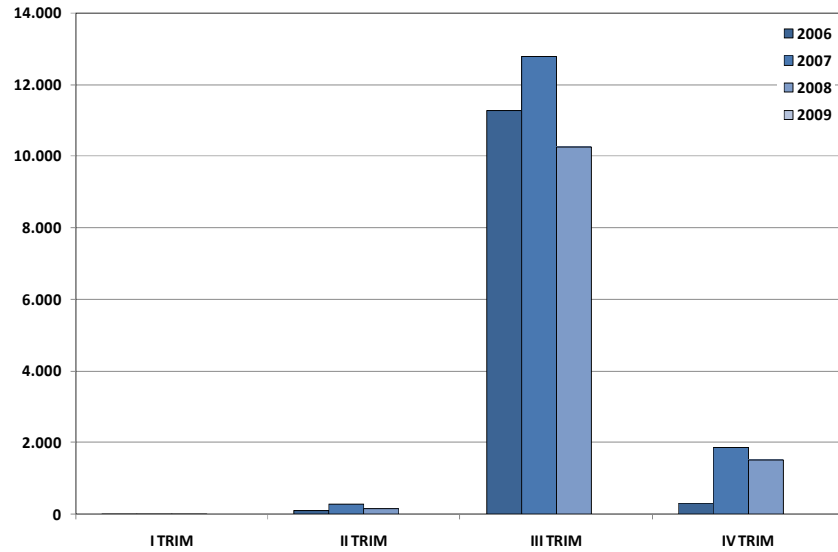

Figura 23: Evolución trimestral de los desembarques de caballa.

4.7.3. Bonito



Figura 24: Evolución trimestral de los desembarques de bonito.

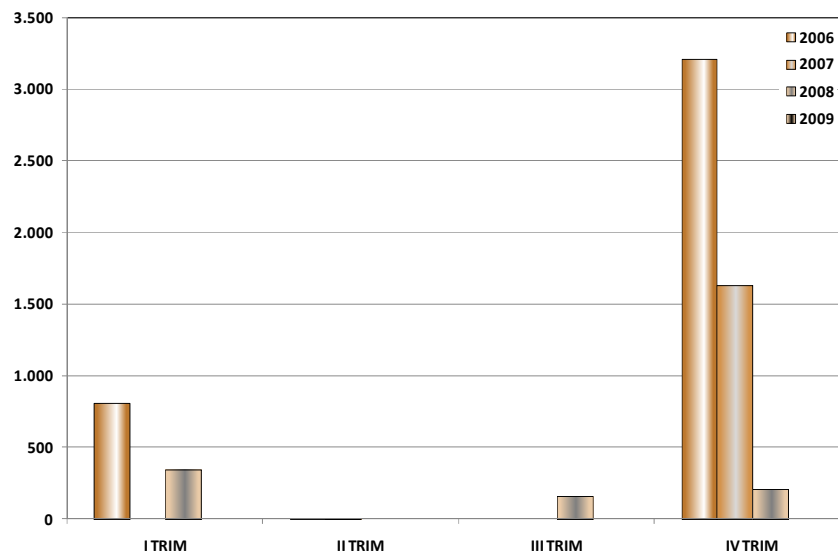

Figura 25: Posición de los buques operando sobre bonito a velocidades compatibles con la pesca **sempelágica (red de media agua)**.

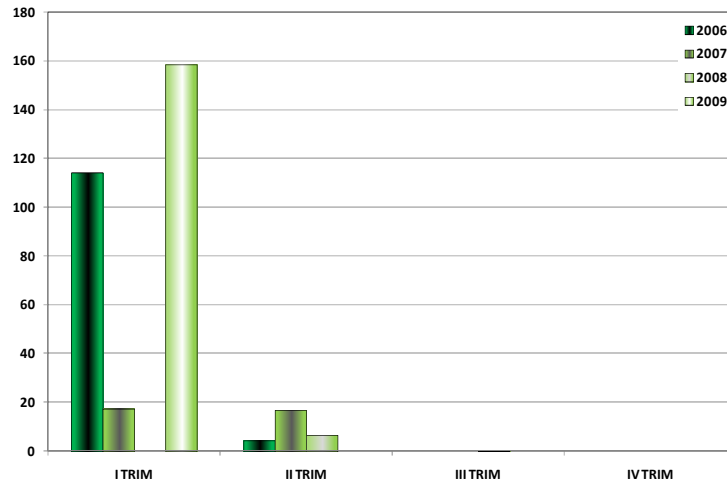

Figura 26: Localización de las capturas de bonito según declaraciones en los partes de pesca. Los números indican los porcentajes de capturas en cada rectángulo, respecto del total capturado en el área en consideración.

5. Capturas (t) y esfuerzo pesquero (total de días de marea) por especie y por buque.

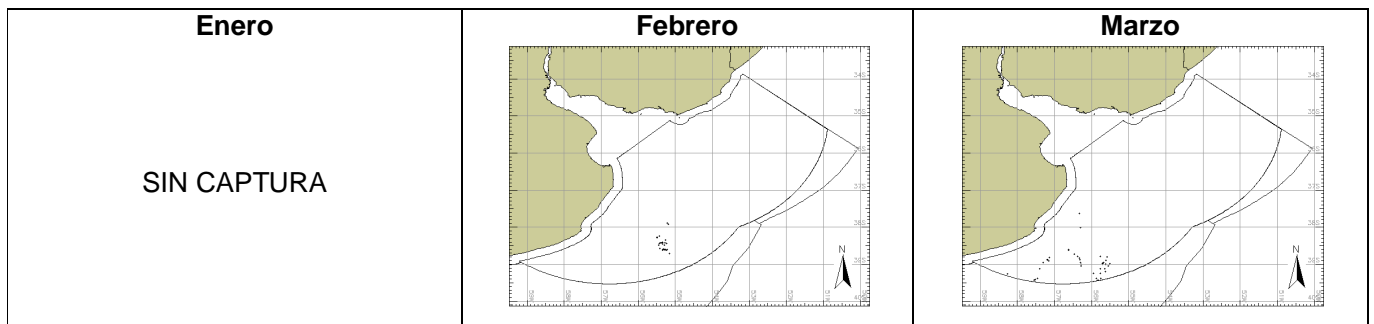
Tabla 5 - Rayas

Matrícula	Buque	Capturas en el Área (t)	Porcentaje acumulado	Esfuerzo Pesquero (d)
0438	SAN ANTONINO III	97,5	4,5	75
01410	HAMPON	95,2	8,8	75
0266	RIGEL	84,1	12,6	75
01497	ORION I	80,8	16,3	70
02646	SAN JORGE I..	74,3	19,7	72
0374	PABLO I	61,4	22,5	55
02654	SIEMPRE DON VICENTE	60,7	25,3	64
0752	LEKHAN I	60,2	28,1	43
01517	ATLANTIDA	58,1	30,7	73
02322	DON ESCIPION	57,4	33,3	66
02695	JUAN PABLO II	56,1	35,9	52
02626	GLORIOSUS	51,9	38,3	49
01234	BONFIGLIO	50,3	40,6	65
02324	LA SANTA MARIA I	49,7	42,8	48
0894	LEOAN	48,5	45,0	61
0245	LETARE	39,2	46,8	27
01900	SAGRADO CORAZON	38,7	48,6	27
01381	NORMAN	38,0	50,3	14
02467	JUAN MARIO	37,9	52,1	49
0355	LIBERTAD	37,0	53,8	29
01112	MADONNINA DEL MARE	36,2	55,4	52
01400	DON MARIO	35,8	57,0	48
01236	JOSE ANTONIO	35,0	58,6	38
01741	ALDEBARAN	33,4	60,2	19
01501	NUEVA LUCIA MADRE	33,1	61,7	46
02188	DR. CARLOS OTTOLENGHI	29,5	63,0	41
02365	TABEIRON TRES	29,2	64,4	78
0401	AMERICA I	28,3	65,7	60
0528	NUEVO RUMBO	27,7	66,9	53
01187	FE EN DIOS	27,5	68,2	29
01434	SAN SALVADOR II	27,3	69,4	25
0527	CIUDAD DE DIAMANTE	26,1	70,6	31
0958	MARILUZ	25,7	71,8	44
01957	ROSA MISTICA I	25,0	72,9	44
01014	CARLOS I	24,8	74,1	23
01390	EMILIA MARIA	24,4	75,2	80
01394	MARIO R	23,8	76,3	28
0922	SUSANA	23,0	77,3	60
01078	SAN ANTONINO	22,1	78,3	38
01383	DON CONRADO	21,5	79,3	26
01320	DON CARMELO	21,0	80,3	15
0976	DON CIRO	20,2	81,2	7
01189	NUEVA MADONA DE LA GRACIA	19,5	82,1	28
01090	CHIARPECA 56	18,3	82,9	12
01539	UNION	17,7	83,7	32
01387	VIEJO PANCHO	17,7	84,5	20
02643	SAN BENEDETTO	17,5	85,3	38

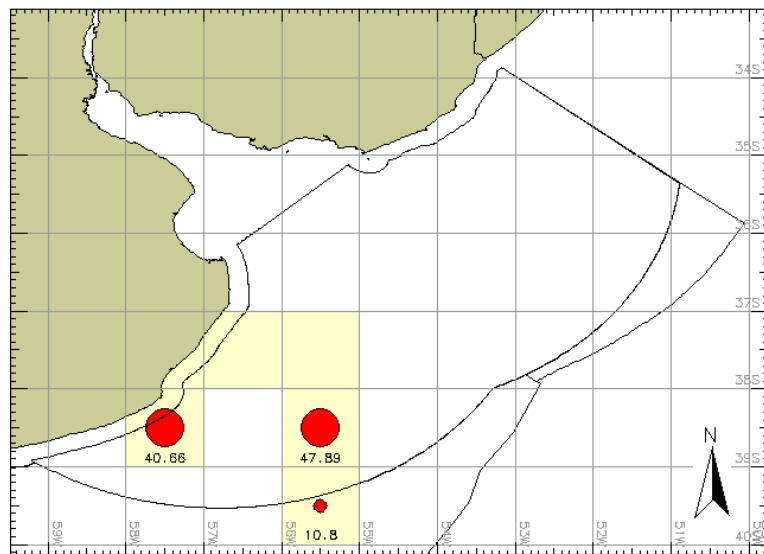
Matrícula	Buque	Capturas en el Área (t)	Porcentaje acumulado	Esfuerzo Pesquero (d)
02347	INDOMABLE	16,8	86,1	28
02619	EL VENCEDOR	16,4	86,8	36
01841	SILVIA YOLANDA	16,2	87,6	34
0892	DON JOSE	13,8	88,2	34
0483	JUPITER	13,2	88,8	75
01746	MARIA FLORENCIA	13,1	89,4	75
01359	VIRGEN DE LAS NIEVES	12,5	90,0	40
0222	DOY GRACIAS A DIOS	12,1	90,5	30
01325	FIDES FE II	11,4	91,1	57
0714	VOLADOR	10,7	91,5	27
0280	ANGEL ANTONIO	10,4	92,0	32
01001	MARTA S	9,1	92,4	62
0539	DON VICENTE VUOSO	9,0	92,8	70
0279	DON PACO VENTURA I	8,5	93,2	35
0971	CONSTANCIA	8,4	93,6	78
01076	DON CHICHILLO	7,9	94,0	8
0195	MARIA GRACIA	7,8	94,3	52
01356	YGUA	7,0	94,7	40
01566	CALLEJA	6,7	95,0	60
01117	EL FARO	6,7	95,3	57
01446	FIESTA	6,6	95,6	50
01113	SUEDO REAL	6,6	95,9	53
01182	TIFON	6,0	96,1	20
01700	DOCK URANO	5,5	96,4	11
0775	SAN CARLOS	5,5	96,6	27
01396	ANGELO PADRE	4,7	96,9	38
0955	SIEMPRE GRACIOSA	4,5	97,1	4
0405	CARMELO A	4,2	97,2	66
0914	NUEVA ISLA DE CAPRI	4,2	97,4	9
02141	FELISITAS	3,7	97,6	7
01192	NUEVA NUNCIA CONTI	3,7	97,8	11
0570	DON BARRACA	3,7	97,9	63
02384	POPA	3,4	98,1	47
01822	PUCARA	3,4	98,3	28
01531	FIDES FE I	3,1	98,4	60
01105	SUMATRA	3,0	98,5	10
01599	NUEVA VIRGEN DE LUJAN	3,0	98,7	9
0774	MARIA MARTA	2,8	98,8	20
0425	SANT'ANGELO	2,7	98,9	47
01551	TEMERARIO I	2,3	99,0	62
0972	DON ROMEO ERSINI	2,2	99,1	7
0961	SAN ANTONIO DI PADUA	2,2	99,2	10
0711	NATALE	2,1	99,3	11
01010	OBRA UNO	2,0	99,4	7
0681	ANTARTIDA.	2,0	99,5	9
01115	ESTRELLITA	1,8	99,6	5
0910	DON PEDRO MOSCUZZA	1,4	99,6	22
01891	SAN ANTONIO.	1,3	99,7	3
01063	GALME I	1,2	99,8	14
0633	FRANCISCO A	1,1	99,8	4

Matrícula	Buque	Capturas en el Área (t)	Porcentaje acumulado	Esfuerzo Pesquero (d)
0206	MABEL	0,8	99,8	7
0407	CANAL DE BEAGLE	0,6	99,9	21
0769	ESPIRITU SANTO	0,4	99,9	7
069	DON LUCIANO	0,4	99,9	13
01444	TEMERARIO	0,4	99,9	4
01075	GIANFRANCO	0,4	99,9	13
0753	NUEVA REGINA PAGIS	0,3	100,0	2
0792	NUEVA ANGELA MADRE	0,2	100,0	1
0577	MALVINAS ARGENTINAS	0,2	100,0	11
01188	NUEVO SIEMPRE GAUCHO	0,1	100,0	3
0952	BETTY	0,1	100,0	3
01583	ESTEFANY	0,1	100,0	11
0541	VIRGEN MARIA	0,1	100,0	10

Tabla 6 - Tiburones

Matrícula	Buque	Capturas en el Área (t)	Porcentaje acumulado	Esfuerzo Pesquero (d)
02322	DON ESCIPION	83,0	4,1	66
0266	RIGEL	73,0	7,6	75
01517	ATLANTIDA	69,8	11,1	69
0438	SAN ANTONINO III	67,0	14,3	75
01497	ORION I	63,5	17,4	70
01234	BONFIGLIO	61,1	20,4	65
01410	HAMPON	60,3	23,4	75
02646	SAN JORGE I..	54,4	26,1	72
02324	LA SANTA MARIA I	51,5	28,6	48
02626	GLORIOSUS	48,8	31,0	49
02654	SIEMPRE DON VICENTE	48,4	33,3	64
02365	TABEIRON TRES	41,8	35,4	78
0752	LEKHAN I	41,2	37,4	43
0922	SUSANA	40,5	39,4	60
01112	MADONNINA DEL MARE	39,3	41,3	52
01390	EMILIA MARIA	38,0	43,2	70
0539	DON VICENTE VUOSO	36,1	44,9	62
0374	PABLO I	35,5	46,7	55
0971	CONSTANCIA	34,6	48,4	70
02695	JUAN PABLO II	34,5	50,1	52
0245	LETARE	34,2	51,7	27
01001	MARTA S	29,7	1,5	62
0894	LEOAN	29,6	2,9	61
01187	FE EN DIOS	28,9	4,3	29
0483	JUPITER	26,8	5,6	75
01539	UNION	26,8	6,9	32
01400	DON MARIO	26,6	8,3	33
0401	AMERICA I	26,5	9,5	36
0958	MARILUZ	26,2	10,8	44
0195	MARIA GRACIA	26,2	12,1	52
0355	LIBERTAD	25,4	13,4	29
01746	MARIA FLORENCIA	24,5	14,6	75
01078	SAN ANTONINO	24,0	15,7	39
0405	CARMELO A	23,6	16,9	66
01394	MARIO R	23,4	18,0	28
01501	NUEVA LUCIA MADRE	21,8	19,1	46
01236	JOSE ANTONIO	21,6	20,2	38
02188	DR. CARLOS OTTOLENGHI	21,2	21,2	41
0528	NUEVO RUMBO	20,9	22,2	53
01325	FIDES FE II	20,1	23,2	66
02467	JUAN MARIO	18,3	24,1	49
01741	ALDEBARAN	18,1	25,0	19
01531	FIDES FE I	18,0	25,9	60
0527	CIUDAD DE DIAMANTE	17,5	26,7	31
01117	EL FARO	17,4	27,6	66
01446	FIESTA	17,4	28,4	53
01383	DON CONRADO	17,0	29,3	22
02347	INDOMABLE	16,6	30,1	28

Matrícula	Buque	Capturas en el Área (t)	Porcentaje acumulado	Esfuerzo Pesquero (d)
02619	EL VENCEDOR	15,9	30,9	36
01566	CALLEJA	15,3	31,6	60
0714	VOLADOR	15,3	32,4	27
0892	DON JOSE	14,9	33,1	34
01189	NUEVA MADONA DE LA GRACIA	14,7	33,8	28
02643	SAN BENEDETTO	14,3	34,5	42
0279	DON PACO VENTURA I	13,7	35,2	35
01841	SILVIA YOLANDA	13,7	35,8	34
01359	VIRGEN DE LAS NIEVES	13,1	36,5	40
01900	SAGRADO CORAZON	13,1	37,1	27
01551	TEMERARIO I	12,4	37,7	62
0222	DOY GRACIAS A DIOS	12,1	38,3	34
01387	VIEJO PANCHO	12,0	38,9	20
0961	SAN ANTONIO DI PADUA	12,0	39,5	12
01014	CARLOS I	11,6	40,1	23
01113	SUEDO REAL	11,0	40,6	53
0280	ANGEL ANTONIO	10,9	41,1	32
0570	DON BARRACA	10,7	41,7	63
01957	ROSA MISTICA I	10,6	42,2	44
01356	YGUA	9,9	42,7	40
01396	ANGELO PADRE	8,9	43,1	38
01320	DON CARMELO	8,1	43,5	15
0425	SANT'ANGELO	7,6	43,9	47
01434	SAN SALVADOR II	7,3	44,2	25
0407	CANAL DE BEAGLE	7,3	44,6	21
01822	PUCARA	6,3	44,9	28
0914	NUEVA ISLA DE CAPRI	5,9	45,2	15
01381	NORMAN	5,8	45,5	14
02384	POPA	5,6	45,7	54
0976	DON CIRO	5,1	46,0	7
01076	DON CHICHILO	4,9	46,2	8
01188	NUEVO SIEMPRE GAUCHO	3,7	46,4	4
0952	BETTY	3,4	46,6	4
0962	NUEVA SANTA LUCIA	3,0	46,7	3
0711	NATALE	3,0	46,9	11
01026	MI LUCHA	2,8	47,0	17
0775	SAN CARLOS	2,6	47,1	18
02141	FELISITAS	2,4	47,2	7
0774	MARIA MARTA	2,3	47,4	11
01105	SUMATRA	2,2	47,5	10
01700	DOCK URANO	2,0	47,6	11
01891	SAN ANTONIO.	2,0	47,7	3
01063	GALME I	1,9	47,8	14
0955	SIEMPRE GRACIOSA	1,3	47,8	4
01115	ESTRELLITA	1,3	47,9	5
01192	NUEVA NUNCIA CONTI	1,2	47,9	6
01010	OBRA UNO	0,9	48,0	7
0633	FRANCISCO A	0,8	48,0	4
0960	DON PABLO PENNISI	0,7	48,1	4
0206	MABEL	0,7	48,1	7

Matrícula	Buque	Capturas en el Área (t)	Porcentaje acumulado	Esfuerzo Pesquero (d)
01599	NUEVA VIRGEN DE LUJAN	0,6	48,1	3
0956	NUEVA AUGUSTA	0,5	48,1	3
01444	TEMERARIO	0,4	48,2	4
0681	ANTARTIDA.	0,4	48,2	4
0910	DON PEDRO MOSCUZZA	0,4	48,2	22
01583	ESTEFANY	0,3	48,2	11
0972	DON ROMEO ERSINI	0,3	48,2	7
01507	MADONNA DI GIARDINI	0,1	48,2	7
01600	RONDINE	0,1	48,2	1
01075	GIANFRANCO	0,1	48,2	13
01567	SFIDA	0,1	48,2	5

Tabla 7 - Corvina

Matrícula	Buque	Capturas en el Área (t)	Porcentaje acumulado	Esfuerzo Pesquero (d)
0483	JUPITER	299,3	9,2	75
01746	MARIA FLORENCIA	229,8	16,2	75
01001	MARTA S	196,5	22,2	62
0195	MARIA GRACIA	194,3	28,2	52
0405	CARMELO A	159,8	33,1	60
0425	SANT'ANGELO	151,5	37,7	47
01113	SUEÑO REAL	149,1	42,3	54
02384	POPA	144,8	46,8	54
0539	DON VICENTE VUOSO	138,4	51,0	70
0971	CONSTANCIA	126,1	54,9	78
01531	FIDES FE I	122,5	58,6	72
01390	EMILIA MARIA	121,0	62,3	80
01822	PUCARA	112,6	65,8	28
0570	DON BARRACA	106,4	69,0	63
0401	AMERICA I	101,2	72,1	60
01325	FIDES FE II	99,0	75,2	66
01117	EL FARO	90,6	78,0	66
01551	TEMERARIO I	75,7	80,3	62
0922	SUSANA	64,1	82,2	60
01446	FIESTA	61,3	84,1	46
01182	TIFON	57,7	85,9	20
01400	DON MARIO	45,2	87,3	40
0407	CANAL DE BEAGLE	32,7	88,3	21
01599	NUEVA VIRGEN DE LUJAN	27,0	89,1	9
01410	HAMPON	22,3	89,8	71
0266	RIGEL	18,0	90,3	75
02347	INDOMABLE	17,8	90,9	24
02322	DON ESCIPION	17,4	91,4	66
01387	VIEJO PANCHO	15,7	91,9	10
0438	SAN ANTONINO III	14,5	92,3	66
02626	GLORIOSUS	13,6	92,8	49
01957	ROSA MISTICA I	13,5	93,2	28
0245	LETARE	13,5	93,6	27
01189	NUEVA MADONA DE LA GRACIA	12,4	94,0	25
01112	MADONNINA DEL MARE	11,3	94,3	52
01517	ATLANTIDA	10,9	94,6	66
0355	LIBERTAD	9,9	94,9	22
02646	SAN JORGE I..	8,9	95,2	54
02654	SIEMPRE DON VICENTE	8,6	95,5	46
01497	ORION I	8,2	95,7	68
01539	UNION	7,9	96,0	32
01234	BONFIGLIO	7,8	96,2	57
01187	FE EN DIOS	7,5	96,4	27
0374	PABLO I	6,7	96,6	35
02365	TABEIRON TRES	6,5	96,8	78
02324	LA SANTA MARIA I	6,5	97,1	48
0752	LEKHAN I	6,4	97,2	36
0222	DOY GRACIAS A DIOS	6,1	97,4	24

Matrícula	Buque	Capturas en el Área (t)	Porcentaje acumulado	Esfuerzo Pesquero (d)
0961	SAN ANTONIO DI PADUA	5,7	97,6	10
02467	JUAN MARIO	5,7	97,8	40
01014	CARLOS I	5,7	98,0	21
01900	SAGRADO CORAZON	5,4	98,1	27
01115	ESTRELLITA	5,1	98,3	5
0894	LEOAN	4,5	98,4	26
01501	NUEVA LUCIA MADRE	4,4	98,6	29
0528	NUEVO RUMBO	4,3	98,7	45
01394	MARIO R	4,1	98,8	28
02619	EL VENCEDOR	3,1	98,9	22
02643	SAN BENEDETTO	2,7	99,0	13
02695	JUAN PABLO II	2,3	99,1	28
0962	NUEVA SANTA LUCIA	2,0	99,1	6
0952	BETTY	1,6	99,2	4
01188	NUEVO SIEMPRE GAUCHO	1,6	99,2	4
02188	DR. CARLOS OTTOLENGHI	1,5	99,3	25
0923	DON NINO	1,5	99,3	1
01236	JOSE ANTONIO	1,5	99,4	12
02141	FELISITAS	1,5	99,4	7
01078	SAN ANTONINO	1,4	99,4	16
01063	GALME I	1,3	99,5	6
01026	MI LUCHA	1,3	99,5	9
01356	YGUA	1,2	99,6	40
0280	ANGEL ANTONIO	1,1	99,6	23
01383	DON CONRADO	1,1	99,6	11
01566	CALLEJA	1,1	99,7	49
01741	ALDEBARAN	1,0	99,7	19
0527	CIUDAD DE DIAMANTE	1,0	99,7	17
01359	VIRGEN DE LAS NIEVES	0,9	99,7	24
0892	DON JOSE	0,8	99,8	27
0958	MARILUZ	0,8	99,8	6
01076	DON CHICHILLO	0,8	99,8	8
01396	ANGELO PADRE	0,7	99,8	27
01434	SAN SALVADOR II	0,6	99,9	16
0775	SAN CARLOS	0,6	99,9	10
0279	DON PACO VENTURA I	0,5	99,9	20
0774	MARIA MARTA	0,5	99,9	11
0976	DON CIRO	0,5	99,9	4
01841	SILVIA YOLANDA	0,5	99,9	24
0681	ANTARTIDA.	0,4	99,9	4
01381	NORMAN	0,3	100,0	14
01320	DON CARMELO	0,3	100,0	15
0714	VOLADOR	0,3	100,0	8
01891	SAN ANTONIO.	0,2	100,0	3
0960	DON PABLO PENNISI	0,2	100,0	3
0711	NATALE	0,1	100,0	3
0956	NUEVA AUGUSTA	0,1	100,0	3

Tabla 8 - Pescadilla

Matrícula	Buque	Capturas en el Área (t)	Porcentaje acumulado	Esfuerzo Pesquero (d)
01390	EMILIA MARIA	158,5	8,3	80
02384	POPA	116,0	14,4	54
01325	FIDES FE II	107,4	20,1	66
0401	AMERICA I	103,7	25,5	60
01117	EL FARO	101,8	30,9	66
0539	DON VICENTE VUOSO	95,2	35,9	68
01001	MARTA S	88,2	40,5	52
0570	DON BARRACA	75,5	44,5	58
0425	SANT'ANGELO	72,8	48,3	47
0971	CONSTANCIA	69,8	52,0	78
01746	MARIA FLORENCIA	54,6	54,8	75
01822	PUCARA	54,3	57,7	28
0195	MARIA GRACIA	48,2	60,2	42
01113	SUEDO REAL	47,2	62,7	54
01182	TIFON	37,5	64,7	20
02695	JUAN PABLO II	37,0	66,6	52
0438	SAN ANTONINO III	36,8	68,6	75
0483	JUPITER	31,8	70,2	63
01957	ROSA MISTICA I	31,5	71,9	39
01517	ATLANTIDA	31,3	73,5	67
0405	CARMELO A	27,3	75,0	66
0266	RIGEL	26,3	76,3	75
02646	SAN JORGE I..	25,9	77,7	72
01410	HAMPON	25,6	79,0	53
02324	LA SANTA MARIA I	24,3	80,3	48
01551	TEMERARIO I	24,2	81,6	62
01394	MARIO R	23,9	82,9	28
01531	FIDES FE I	20,7	83,9	60
0922	SUSANA	17,6	84,9	53
02365	TABEIRON TRES	17,6	85,8	63
01234	BONFIGLIO	16,6	86,7	65
0245	LETARE	15,6	87,5	27
01741	ALDEBARAN	15,2	88,3	19
0527	CIUDAD DE DIAMANTE	14,6	89,0	25
02322	DON ESCIPION	12,7	89,7	59
01400	DON MARIO	12,1	90,3	32
01076	DON CHICHILO	10,4	90,9	8
0752	LEKHAN I	10,3	91,4	36
02188	DR. CARLOS OTTOLENGHI	9,5	91,9	30
02654	SIEMPRE DON VICENTE	9,3	92,4	45
01900	SAGRADO CORAZON	9,1	92,9	27
02347	INDOMABLE	8,6	93,4	19
01446	FIESTA	8,3	93,8	36
01434	SAN SALVADOR II	8,3	94,2	25
01112	MADONNINA DEL MARE	7,2	94,6	52
0528	NUEVO RUMBO	6,1	94,9	53
01026	MI LUCHA	6,1	95,2	6
0961	SAN ANTONIO DI PADUA	5,4	95,5	8
01320	DON CARMELO	5,3	95,8	15

Matrícula	Buque	Capturas en el Área (t)	Porcentaje acumulado	Esfuerzo Pesquero (d)
01115	ESTRELLITA	5,0	96,1	5
0955	SIEMPRE GRACIOSA	5,0	96,3	4
01381	NORMAN	4,4	96,6	14
02619	EL VENCEDOR	3,7	96,8	17
0976	DON CIRO	3,3	96,9	3
01383	DON CONRADO	3,2	97,1	18
0374	PABLO I	3,2	97,3	27
01387	VIEJO PANCHO	3,1	97,4	7
01188	NUEVO SIEMPRE GAUCHO	3,0	97,6	3
0952	BETTY	3,0	97,8	3
01497	ORION I	2,9	97,9	42
02467	JUAN MARIO	2,9	98,1	28
01566	CALLEJA	2,8	98,2	60
0894	LEOAN	2,5	98,3	17
0222	DOY GRACIAS A DIOS	2,2	98,5	16
0775	SAN CARLOS	2,1	98,6	10
01599	NUEVA VIRGEN DE LUJAN	2,0	98,7	6
0958	MARILUZ	2,0	98,8	1
0714	VOLADOR	1,6	98,9	24
02643	SAN BENEDETTO	1,6	98,9	7
01501	NUEVA LUCIA MADRE	1,6	99,0	24
0407	CANAL DE BEAGLE	1,6	99,1	21
02626	GLORIOSUS	1,5	99,2	21
01105	SUMATRA	1,4	99,3	10
0280	ANGEL ANTONIO	1,4	99,3	20
0355	LIBERTAD	1,2	99,4	13
0892	DON JOSE	1,0	99,4	32
0923	DON NINO	1,0	99,5	1
01187	FE EN DIOS	0,8	99,5	11
01396	ANGELO PADRE	0,7	99,6	32
01356	YGUA	0,7	99,6	35
01359	VIRGEN DE LAS NIEVES	0,7	99,7	25
01014	CARLOS I	0,7	99,7	2
01078	SAN ANTONINO	0,7	99,7	4
0774	MARIA MARTA	0,6	99,8	8
01063	GALME I	0,5	99,8	6
01539	UNION	0,5	99,8	12
01189	NUEVA MADONA DE LA GRACIA	0,5	99,8	3
0279	DON PACO VENTURA I	0,4	99,9	9
01192	NUEVA NUNCIA CONTI	0,4	99,9	3
01841	SILVIA YOLANDA	0,4	99,9	22
0962	NUEVA SANTA LUCIA	0,4	99,9	4
01600	RONDINE	0,3	99,9	1
01010	OBRA UNO	0,3	99,9	3
01700	DOCK URANO	0,3	100,0	11
0914	NUEVA ISLA DE CAPRI	0,3	100,0	2
0910	DON PEDRO MOSCUZZA	0,1	100,0	22
0681	ANTARTIDA.	0,1	100,0	2
0206	MABEL	0,1	100,0	3
0711	NATALE	0,1	100,0	3
0769	ESPIRITU SANTO	0,1	100,0	2

Tabla 9 – Resto del Variado Costero

Matrícula	Buque	Capturas en el Área (t)	Porcentaje acumulado	Esfuerzo Pesquero (d)
02365	TABEIRON TRES	445,0	9,5	78
0438	SAN ANTONINO III	208,9	13,9	75
0266	RIGEL	208,0	18,3	75
01517	ATLANTIDA	189,6	22,4	73
01410	HAMPON	164,5	25,9	75
02646	SAN JORGE I..	144,9	28,9	64
01391	OMEGA 3	142,5	32,0	64
01497	ORION I	138,4	34,9	70
01234	BONFIGLIO	132,1	37,7	62
01393	PAGRUS II	122,4	40,3	67
02695	JUAN PABLO II	104,9	42,6	52
02322	DON ESCIPION	101,0	44,7	66
01507	MADONNA DI GIARDINI	89,9	46,6	43
02654	SIEMPRE DON VICENTE	86,8	48,5	64
01112	MADONNINA DEL MARE	83,8	50,2	52
0752	LEKHAN I	76,5	51,9	43
02626	GLORIOSUS	70,3	53,4	49
02324	LA SANTA MARIA I	69,0	54,8	48
01400	DON MARIO	57,3	56,0	48
0355	LIBERTAD	54,9	57,2	29
01078	SAN ANTONINO	54,1	58,4	41
0279	DON PACO VENTURA I	53,4	59,5	35
01236	JOSE ANTONIO	50,4	60,6	39
0894	LEOAN	49,6	61,6	53
01394	MARIO R	49,0	62,7	28
0958	MARILUZ	47,8	63,7	44
01501	NUEVA LUCIA MADRE	45,6	64,7	42
01187	FE EN DIOS	44,7	65,6	29
01539	UNION	44,5	66,6	32
01741	ALDEBARAN	44,4	67,5	19
0528	NUEVO RUMBO	44,3	68,4	45
0405	CARMELO A	43,0	69,4	73
01189	NUEVA MADONA DE LA GRACIA	43,0	70,3	28
01900	SAGRADO CORAZON	42,2	71,2	27
0245	LETARE	42,1	72,1	27
0539	DON VICENTE VUOSO	42,0	73,0	70
0374	PABLO I	41,4	73,8	39
01113	SUEDO REAL	39,2	74,7	54
02188	DR. CARLOS OTTOLENGHI	35,7	75,4	36
01014	CARLOS I	35,1	76,2	25
0570	DON BARRACA	34,8	76,9	63
02643	SAN BENEDETTO	34,8	77,7	38
01359	VIRGEN DE LAS NIEVES	34,7	78,4	40
01746	MARIA FLORENCIA	34,7	79,1	75
02467	JUAN MARIO	34,5	79,9	45
0922	SUSANA	33,8	80,6	51
01957	ROSA MISTICA I	33,4	81,3	44
0483	JUPITER	32,9	82,0	75

Matrícula	Buque	Capturas en el Área (t)	Porcentaje acumulado	Esfuerzo Pesquero (d)
0971	CONSTANCIA	32,2	82,7	78
01822	PUCARA	31,9	83,4	28
0527	CIUDAD DE DIAMANTE	31,8	84,0	31
0714	VOLADOR	31,7	84,7	27
01001	MARTA S	31,1	85,4	62
060	MANTO SAGRADO	29,4	86,0	14
0401	AMERICA I	29,4	86,6	60
01502	MARIA FE	29,2	87,2	15
01383	DON CONRADO	29,0	87,9	26
01387	VIEJO PANCHO	28,0	88,4	26
0280	ANGEL ANTONIO	26,8	89,0	32
0222	DOY GRACIAS A DIOS	26,4	89,6	34
0955	SIEMPRE GRACIOSA	25,6	90,1	37
01841	SILVIA YOLANDA	24,7	90,6	34
0425	SANT'ANGELO	23,9	91,2	47
0195	MARIA GRACIA	22,7	91,6	52
02347	INDOMABLE	22,1	92,1	24
02384	POPA	20,6	92,5	54
0892	DON JOSE	19,8	93,0	34
01551	TEMERARIO I	19,5	93,4	62
02619	EL VENCEDOR	19,0	93,8	36
01390	EMILIA MARIA	18,8	94,2	80
01325	FIDES FE II	18,5	94,6	66
01396	ANGELO PADRE	17,2	94,9	38
01531	FIDES FE I	17,0	95,3	60
01356	YGUA	15,7	95,6	40
01566	CALLEJA	14,6	96,0	60
01434	SAN SALVADOR II	14,2	96,3	16
01117	EL FARO	14,1	96,6	66
01446	FIESTA	13,9	96,8	46
01193	LA JULIA	11,7	97,1	21
0976	DON CIRO	11,3	97,3	7
01076	DON CHICHILO	10,7	97,6	8
0914	NUEVA ISLA DE CAPRI	10,7	97,8	12
01700	DOCK URANO	10,4	98,0	5
01026	MI LUCHA	8,8	98,2	9
01599	NUEVA VIRGEN DE LUJAN	8,2	98,4	12
01182	TIFON	7,1	98,5	20
01192	NUEVA NUNCIA CONTI	6,2	98,7	12
02141	FELISITAS	5,6	98,8	8
01115	ESTRELLITA	5,5	98,9	5
01381	NORMAN	5,5	99,0	14
01320	DON CARMELO	5,0	99,1	15
01010	OBRA UNO	4,9	99,2	3
0961	SAN ANTONIO DI PADUA	4,7	99,3	7
01063	GALME I	4,6	99,4	10
0962	NUEVA SANTA LUCIA	4,0	99,5	6
0407	CANAL DE BEAGLE	3,4	99,6	21
0711	NATALE	2,8	99,6	11
01444	TEMERARIO	2,7	99,7	7

Matrícula	Buque	Capturas en el Área (t)	Porcentaje acumulado	Esfuerzo Pesquero (d)
01891	SAN ANTONIO.	2,7	99,8	3
01188	NUEVO SIEMPRE GAUCHO	2,3	99,8	4
0952	BETTY	2,3	99,9	4
0907	SIEMPRE LIBERTAD	1,8	99,9	1
0775	SAN CARLOS	1,3	99,9	15
0206	MABEL	1,2	99,9	7
0633	FRANCISCO A	0,9	100,0	4
0972	DON ROMEO ERSINI	0,9	100,0	7
0681	ANTARTIDA.	0,4	100,0	7
01600	RONDINE	0,2	100,0	1
0956	NUEVA AUGUSTA	0,2	100,0	1
01583	ESTEFANY	0,1	100,0	11
0960	DON PABLO PENNISI	0,1	100,0	1

Tabla 10 - Bonito

Matrícula	Buque	Capturas en el Área (t)	Porcentaje acumulado	Esfuerzo Pesquero (d)
0407	CANAL DE BEAGLE	93,4	59,0	2
01539	UNION	63,5	99,1	25
01192	NUEVA NUNCIA CONTI	1,0	99,8	31
0955	SIEMPRE GRACIOSA	0,4	100,0	1