



Estadísticas de la pesca marina en la Argentina

Evolución de los desembarques 2012 - 2016



Ministerio de Agricultura,
Ganadería y Pesca
Presidencia de la Nación

Estadísticas de la pesca marina en la Argentina

Evolución de los desembarques 2012 - 2016

AUTORES

- › Gabriela Navarro
- › Vera Rozycki
- › Mariano Monsalvo



Ministerio de Agricultura,
Ganadería y Pesca
Presidencia de la Nación

Navarro, Gabriela

Estadísticas de la pesca marina en la Argentina: evolución de los desembarques 2012-2016 / Gabriela Navarro; Vera Rozycki; Mariano Monsalvo. - 1a ed. - Ciudad Autónoma de Buenos Aires: Ministerio de Agricultura, Ganadería y Pesca. Secretaría de Agricultura, Ganadería y Pesca, 2019.

Libro digital, PDF

Archivo Digital: descarga
ISBN 978-987-47099-1-2

1. Estadísticas. 2. Pesca. I. Rozycki, Vera II. Monsalvo, Mariano. III. Título
CDD 799.1

MINISTERIO DE AGRICULTURA, GANADERÍA Y PESCA

- › Subsecretaría de Pesca y Acuicultura
- › Dirección Nacional de Coordinación y Fiscalización Pesquera
- › Dirección de Planificación y Gestión de Pesquerías

ISBN: 978-987-47099-1-2

Edición argentina - 2019

©Ministerio de Agricultura, Ganadería y Pesca

Para citar esta obra:

NAVARRO, G., ROZYCKI, V. & MONSALVO, M.

Estadísticas de la Pesca Marina en Argentina. Evolución de los Desembarques 2012-2016. Ministerio de Agricultura, Ganadería y Pesca.

Libro digital, PDF.

Todos los derechos reservados. Se autoriza la reproducción y difusión de material contenido en este producto informativo para fines educativos u otros fines no comerciales sin previa autorización escrita de los titulares de los derechos de autor, siempre que se especifique claramente la fuente. Se prohíbe la reproducción de material contenido en este producto informativo para reventa u otros fines comerciales sin previa autorización escrita de los titulares de los derechos de autor. Las peticiones para obtener tal autorización deberán dirigirse a la Subsecretaría de Pesca y Acuicultura del Ministerio de Agricultura, Ganadería y Pesca, Av Paseo Colón 922 P.B. Of 39

Índice

Presentación	06
Introducción	07
Acrónimos	09
Desembarques por especie, mes, puerto y flota 2012-2016	11
2012	11
2013	31
2014	51
2015	71
2016	91
Anexos	111
Estadísticas de las principales especies para el período 2005-2016	112
Evolución de los desembarques en toneladas	114
Ordenamiento espacial de pesquerías	129
Detalle de las herramientas técnicas espaciales vigentes en el año 2016 en el Mar Argentino	130
Listado de especies de la estadística pesquera nacional	144

Presentación

Tengo el beneplácito de prologar el presente volumen de “Estadísticas de la pesca marina en la Argentina. Evolución de los desembarques. 2012-2016”. Esta edición viene a complementar y actualizar una serie de publicaciones que ha editado en los últimos años la Subsecretaría de Pesca y Acuicultura (SSPyA), dependiente del Ministerio de Agricultura, Ganadería y Pesca de la Nación, con el objeto de dar curso a las propuestas y recomendaciones del Comité de Pesca de la FAO y del Código de Conducta para la Pesca Responsable, tendientes a transparentar la gestión pesquera y a mejorar la calidad y el acceso a la información de desembarques de capturas de la flota argentina.

La serie que continúa esta obra se inició en el año 2012 con la publicación de “Estadísticas de la pesca marina en la Argentina. Evolución de los desembarques. 1898-2010”, una completa compilación de la información estadística histórica relativa a la actividad pesquera en nuestro país. Asimismo, en el año 2014, se editó “Estadísticas de la pesca marina en la Argentina. Evolución de los desembarques. 2008-2013”, donde, además de actualizar las estadísticas del período, se incluyó un apartado especial con un análisis del conjunto íctico “Variado Costero Bonaerense” (según la Resolución del Consejo Federal Pesquero 27/2009).

En esta edición se actualizan los datos del período 2012 a 2013, y se agregan los correspondientes a los años 2014, 2015 y 2016. Además, se presentan dos apartados especiales; el primero contiene la evolución histórica de diez de las principales especies del Mar Argentino para el período 2005-2016. Y el segundo, es un informe sobre áreas de veda y zonas de esfuerzo restringido vigentes a 2016 elaborado especialmente para esta edición por el área de Monitoreo Satelital.

Esta serie de publicaciones se suman a otras acciones de difusión que se realizan desde la página web del Ministerio de Agricultura, Ganadería y Pesca de la Nación¹ en referencia a información relativa a pesquerías: desembarques por especies, por puertos de desembarques, por tipo de flota, posicionamiento satelital de las flotas, medidas de manejo, datos sobre comercialización de los productos, legislación, etc.

Toda la información contenida en estas publicaciones, es de vital importancia para la toma de decisiones y la investigación en relación con el manejo y uso sustentable de los recursos pesqueros de nuestro mar. De esta forma, la Argentina sostiene su compromiso de transparencia en la gestión de la administración difundiendo la información sobre explotación pesquera.

JUAN MANUEL BOSCH

Subsecretario de Pesca y Acuicultura

¹ <https://www.argentina.gob.ar/agricultura/agricultura-ganaderia-y-pesca/subsecretaria-de-pesca-y-acuicultura>

Introducción

ESTADÍSTICAS DE LA PESCA MARÍTIMA EN ARGENTINA

Evolución de los desembarques 2012 a 2016

El presente documento presenta información disponible sobre estadísticas de desembarques pesqueros en el Mar Argentino en el período 2012-2016, actualizando y expandiendo así la publicación histórica realizada en 2012 “ESTADÍSTICAS DE LA PESCA MARINA EN LA ARGENTINA Evolución de los desembarques 1898 - 2010” y su actualización del año 2014: “Estadísticas de la pesca marina en la Argentina. Evolución de los desembarques. 2008-2013”.

MARINE FISHERIES STATISTICS IN ARGENTINA

Evolution of landings 2012-2016

This document presents information on fish landings statistics in the Argentine Sea in the period 2012-2016, updating and expanding historical publication made in 2012 “MARINE FISHERIES STATISTICS IN ARGENTINA Evolution of landings from 1898 to 2010” and its previous update of 2014: “MARINE FISHERIES STATISTICS IN ARGENTINA Evolution of landings: 2008-2013”

El presente documento ha sido elaborado por el grupo de trabajo de Gestión de Pesquerías de la Dirección de Planificación y Gestión de Pesquerías sobre la base de los desembarques declarados en los partes de pesca, y lo constatado en las actas de desembarques. Dicha información se encuentra sistematizada en el Sistema General de la Pesca, que cuenta con datos de los partes de pesca, desagregados por mareas, desde el año 1989, a la cual se integra la información proporcionada por las administraciones pesqueras de las provincias de Río Negro, Chubut y Buenos Aires.

Se presentan en una primera sección, los desembarques para el período 2012-2016 discriminados en forma mensual, por puerto de desembarque y por tipo de flota. En este caso se actualizaron los años 2012 y 2013 previamente publicados, y se han incorporado los registros de los años 2014, 2015 y 2016.

Luego, se muestra la evolución de las principales pesquerías para el período 2005-2016 analizando gráficamente los meses y los puertos en los que se efectuaron los desembarques, y el tipo de flota que los realizó.

Le sigue un informe especial elaborado por el área de Monitoreo Satelital, sobre las áreas de veda y zonas de esfuerzo restringido, con sus correspondientes antecedentes, establecidas en aguas jurisdiccionales de la República Argentina, y en la Zona Común de Pesca que se comparte con la República Oriental del Uruguay.

En forma anexa se presenta el listado de las 120 especies y grupos de especies comerciales de Argentina, con sus respectivos nombres científicos y códigos alfa-3 FAO.

Los autores desean agradecer el invaluable esfuerzo cotidiano realizado por la ex Coordinación de Seguimiento Estadístico Pesquero de la ex Dirección Nacional de Coordinación Pesquera de la SSPyA. Una especial mención a la coordinadora del grupo de trabajo de Gestión de Pesquerías, Dra. Laura Prosdocimi, quien ha colaborado intensamente en la elaboración del documento. Y, finalmente al siempre presente mentor y *alma mater* de este equipo, el Dr. Ramiro Sánchez.

Acrónimos

- AIER** › Área Interjurisdiccional de Esfuerzo Restringido
- AMP** › Área Marina Protegida
- CFP** › Consejo Federal Pesquero
- CMP** › Captura Máxima Permisible
- CPUE** › Captura por Unidad de Esfuerzo
- CTMFM** › Comisión Técnica Mixta del Frente Marítimo
- DCyF** › Dirección de Control y Fiscalización. DNCP
- DNCP** › Dirección Nacional de Coordinación Pesquera
- DNCyFP** › Dirección Nacional de Coordinación y Fiscalización Pesquera
(Ex Dirección Nacional de Coordinación Pesquera)
- DNPP** › Dirección Nacional de Planificación Pesquera
- DPyGP** › Dirección de Planificación y Gestión de Pesquerías
- FAO** › Organización de las Naciones Unidas para la Alimentación y la Agricultura
- L1/L2/L3** › Categorías de Langostino
 - L1: 11/20 piezas por kilo
 - L2: 21/30 piezas por kilo
 - L3: 31/40 piezas por kilo
- MN** › Millas Náuticas
- SAGPyA** › Secretaría de Agricultura, Ganadería, Pesca y Alimentos
- SSPyA** › Subsecretaría de Pesca y Acuicultura
- UM** › Unidad de Manejo
- ZCP** › Zona Común de Pesca Argentino Uruguaya
- ZEE** › Zona Económica Exclusiva
- ZVP** › Zona de Veda Permanente

The background of the entire page is a close-up, high-angle shot of a blue rope net. The net is composed of thick, braided blue rope that forms a series of interconnected diamond-shaped meshes. Interspersed within the net are numerous circular floats, which appear as dark, slightly reflective discs. The lighting is even, highlighting the texture of the rope and the smooth surface of the floats. The overall color palette is a monochromatic blue, ranging from deep navy to a lighter, almost cyan hue.

Estadísticas de la pesca marina en la Argentina

Evolución de los desembarques 2012 - 2016

The background of the entire page is a close-up, high-angle shot of a blue fishing net. The net is composed of thick, braided rope that forms a complex, interlocking pattern. Scattered throughout the net are numerous circular floats, which are also blue but have a slightly different texture and are partially obscured by the ropes. The lighting is even, highlighting the texture of the rope and the smooth surface of the floats.

Desembarques por

Especie

Mes

Puerto

Flota

2012-2016

2012

DESEMBARQUES POR ESPECIE Y POR MES. AÑO 2012

ESPECIES	Enero	Febrero	Marzo	Abril	Mayo
PECES					
Abadejo	878,4	1.312,7	1.141,6	610,8	909,6
Anchoa de banco	18,6	36,4	22,5	18,5	7,2
Anchoíta al Norte del 41° S	0,0	0,0	0,0	0,0	0,0
Anchoíta al Sur del 41° S	0,0	0,0	9,7	0,0	0,2
Atunes nep	0,0	0,0	0,0	0,0	0,4
Bacalao austral	99,7	72,8	302,7	363,4	967,3
Bagre	4,0	8,5	12,0	8,1	3,5
Besugo	203,5	505,3	310,0	191,4	92,2
Bonito	0,0	0,0	2,4	0,2	0,2
Brótola	8,2	31,1	39,5	15,9	10,0
Burriqueta	0,0	0,0	0,0	0,2	0,0
Caballa al Norte del 39° S	0,0	0,0	0,0	0,1	0,0
Caballa al Sur del 39° S	17,8	3,5	4,7	5,5	0,0
Cabrilla	0,0	0,2	0,0	0,0	0,0
Castañeta	21,7	42,6	10,9	11,0	4,4
Cazón	29,5	3,7	2,6	5,8	3,4
Chanchito	0,0	0,5	0,0	0,0	0,1
Chernia	0,0	0,2	0,0	0,1	0,1
Chucho	0,0	0,0	0,0	0,0	0,2
Chucho <i>Dasyatis</i>	0,0	0,0	0,0	0,0	0,1
Chucho <i>Myliobatis</i>	0,0	0,0	0,0	0,0	0,1
Cojinova	0,0	0,0	0,0	0,0	0,0
Congrio	0,0	1,1	1,4	0,5	0,7
Congrio de profundidad	0,0	0,0	0,0	0,0	0,0
Cornalito	0,0	9,3	113,1	32,7	120,4
Corvina blanca	1.502,6	2.284,5	2.511,2	2.778,2	1.034,3
Corvina negra	0,0	0,0	0,0	0,0	0,1
Gatuzo	326,7	434,9	538,3	655,9	285,5
Granadero	1,0	30,6	151,3	392,8	297,9
Jurel	2,5	1,2	0,0	0,0	0,0
Lenguados nep	775,2	956,2	840,3	614,9	193,5
Lisa	1,2	0,3	1,4	10,1	2,8
Merluza austral	16,6	56,5	767,2	325,3	1.135,0
Merluza de cola	53,7	2.535,8	7.418,4	2.471,8	18.335,0
Merluza <i>hubbsi</i> Golfo San Matías	532,7	568,6	492,9	331,6	280,3
Merluza <i>hubbsi</i> al Norte del 41° (ZCP)	30,0	82,4	75,1	269,3	35,1
Merluza <i>hubbsi</i> al Norte del 41° (ZEEA)	32,9	16,9	3.699,8	3.947,3	401,3
Merluza <i>hubbsi</i> al Sur del 41°	13.767,4	18.992,7	20.641,1	16.108,2	19.557,8
Merluza negra	24,9	175,7	271,7	251,4	92,1
Mero	120,5	122,8	135,6	116,2	39,3
Notothenia	41,4	566,3	822,7	277,1	1.083,0
Palometa	43,3	148,4	155,9	114,9	28,4
Pampanito	102,2	124,5	69,6	121,2	318,0
Papafigo	15,3	65,2	85,3	31,0	98,7
Pargo	522,2	666,8	395,3	336,8	64,3
Pejerrey	0,5	0,2	0,6	6,1	1,6
Pescadilla	546,3	1.144,1	1.773,3	1.389,4	757,2
Pescadilla real	4,2	8,4	38,4	41,8	79,1
Pez ángel	315,3	515,3	723,4	448,8	142,8
Pez espada	0,1	0,2	3,7	0,5	0,0

ESTADÍSTICAS DE LA PESCA MARINA EN LA ARGENTINA
EVOLUCIÓN DE LOS DESEMBARQUES 2012 - 2016

	Junio	Julio	Agosto	Septiembre	Octubre	Noviembre	Diciembre	TOTAL
	228,1	331,9	457,5	1.375,8	760,1	1.306,0	801,0	10.113,4
	11,6	2,6	0,1	0,0	1,9	14,8	1,7	136,0
	0,0	79,4	2.719,0	4.931,4	6.409,8	623,0	0,0	14.762,6
	0,0	0,0	0,0	20,6	0,0	640,7	0,0	671,1
	3,0	0,0	0,0	0,0	0,0	0,0	0,0	3,4
	503,7	681,7	38,4	219,5	34,9	115,5	522,4	3.921,9
	0,3	6,9	0,0	0,2	0,4	0,8	1,9	46,5
	150,3	143,9	77,0	98,9	194,1	562,9	467,9	2.997,4
	2,4	0,1	0,0	0,0	0,0	0,0	0,0	5,3
	17,4	7,1	15,2	7,9	16,4	17,7	31,6	218,0
	0,0	0,0	0,1	0,0	0,0	0,5	0,2	0,9
	0,0	0,7	0,0	0,0	227,3	242,5	191,3	661,9
	0,0	0,0	7.111,4	7.825,6	4.426,3	497,1	240,3	20.132,3
	0,0	0,0	0,0	0,6	0,0	0,1	0,0	0,8
	7,3	20,3	54,9	60,8	59,4	47,1	17,2	357,6
	2,0	7,2	17,9	13,6	9,5	12,9	23,1	131,2
	0,1	0,0	0,0	0,0	0,0	0,7	0,0	1,2
	1,2	5,7	2,8	3,4	8,0	7,4	1,3	30,2
	0,1	0,5	0,0	0,0	0,7	0,2	0,0	1,7
	0,1	0,0	0,0	0,0	0,0	0,0	0,0	0,2
	0,0	0,0	0,0	0,0	0,0	0,0	0,0	0,1
	0,0	0,0	0,0	0,0	0,0	0,8	0,4	1,3
	1,8	1,0	2,3	0,1	0,0	0,3	0,1	9,6
	0,0	0,0	0,0	0,0	0,0	0,0	0,3	0,3
	19,3	0,0	0,0	0,5	0,0	7,3	0,0	302,5
	5.808,1	8.785,6	4.214,8	3.232,8	2.433,5	1.934,5	1.357,0	37.876,9
	67,4	168,6	52,8	42,2	33,4	2,7	0,0	367,1
	385,9	531,1	708,7	445,1	686,1	430,1	279,5	5.707,7
	247,6	378,8	200,6	252,2	1,1	42,3	30,3	2.026,5
	10,7	33,0	2,9	2,1	7,1	18,2	4,1	81,8
	257,8	243,6	279,4	360,2	693,2	910,4	636,2	6.761,0
	1,3	47,8	8,9	9,9	5,7	3,7	0,0	93,2
	159,0	223,9	0,2	89,5	0,3	212,8	156,6	3.142,9
	2.819,6	6.406,4	1.042,4	2.567,8	2.103,2	5.272,5	8.568,4	59.594,9
	0,0	422,6	389,6	353,1	366,6	494,3	222,1	4.454,2
	62,4	35,5	29,0	50,1	24,8	16,8	13,3	723,8
	494,2	279,8	3.866,8	7.431,6	642,5	658,7	1.179,8	22.651,6
	10.385,2	10.605,6	18.534,0	26.922,8	24.430,3	29.612,3	20.596,3	230.153,8
	167,7	410,0	62,4	330,8	100,4	354,3	1.024,4	3.265,9
	14,4	35,0	63,9	105,5	315,5	703,5	353,8	2.125,9
	608,7	246,9	28,9	1.343,1	250,1	1.504,1	1.164,6	7.936,8
	36,5	43,9	54,5	67,3	25,9	140,5	130,0	989,5
	241,5	145,8	125,2	180,2	52,0	40,0	48,1	1.568,2
	5,1	10,8	23,2	26,5	22,3	41,8	18,7	443,8
	114,2	80,3	22,0	54,8	67,1	483,7	628,5	3.436,2
	0,4	0,4	0,6	1,3	0,3	1,0	0,1	12,9
	2.247,4	2.445,6	1.350,0	1.148,8	572,8	1.106,4	773,8	15.255,2
	7,8	3,6	6,1	13,5	20,9	11,7	0,2	235,8
	162,0	154,2	192,7	216,0	321,7	349,8	113,0	3.654,8
	0,0	0,0	0,0	0,0	0,0	0,0	0,0	4,4

Continúa en la página siguiente →

DESEMBARQUES POR ESPECIE Y POR MES. AÑO 2012

ESPECIES	Enero	Febrero	Marzo	Abril	Mayo
PECES					
Pez gallo	98,2	199,2	201,2	189,7	79,2
Pez limón	0,0	0,0	2,6	0,6	0,1
Pez luna	0,0	0,6	0,0	0,0	0,0
Pez palo	1.200,3	1.064,8	1.010,1	616,4	133,9
Pez sable	36,6	51,9	47,6	78,0	57,8
Pez sierra	0,0	0,0	0,0	0,0	0,0
Polaca	3,7	17,6	2.787,9	13,1	947,1
Raya cola corta	0,0	0,0	0,0	0,0	0,0
Raya de círculos	4,7	0,3	0,1	0,0	3,4
Raya espinosa	0,0	0,0	0,0	0,0	0,0
Raya hocicuda / picuda	74,3	38,6	97,5	150,0	87,2
Raya lisa	32,0	29,9	21,9	11,0	0,8
Raya marmolada	27,7	2,9	12,2	3,5	8,3
Raya marrón oscuro	0,0	0,0	0,0	0,0	0,0
Raya pintada	1,2	0,0	0,0	0,0	0,0
Rayas nep	1.509,3	1.874,8	1.920,7	1.240,8	692,0
Róbalo	1,0	0,9	0,1	0,5	0,4
Rubio	7,4	41,3	32,9	13,9	32,0
Salmón de mar	49,7	65,4	133,1	129,6	34,3
Salmonete	12,3	13,8	29,9	53,5	3,6
Saraca	5,5	290,4	7,2	7,5	4,5
Sargo	0,6	14,2	0,4	0,7	0,2
Savorín	27,1	345,0	811,6	50,2	68,8
Testolín	0,0	0,0	0,0	0,0	0,0
Tiburón bacota	0,1	0,4	0,0	0,7	0,4
Tiburón escalandrún	1,2	0,0	0,1	0,0	0,0
Tiburón espinoso	22,0	19,7	44,9	13,6	1,6
Tiburón moteado	0,0	0,0	0,0	0,0	0,0
Tiburón pintarroja	0,0	0,0	0,0	0,0	3,3
Tiburones nep	13,2	35,8	22,4	77,1	23,0
Otras especies de peces	15,1	13,5	11,4	9,7	10,7
SUBTOTAL	23.203,0	35.647,4	50.781,3	34.964,7	48.575,9

CRUSTÁCEOS

Camarón	9,1	12,4	20,8	4,4	8,4
Cangrejo	5,9	6,4	1,2	0,2	0,0
Centolla	515,4	675,2	822,5	493,5	321,8
Centollón	0,0	0,0	0,0	0,0	0,0
Langostino	2.363,7	1.660,4	3.200,8	3.328,2	2.017,8
SUBTOTAL	2.894,1	2.354,4	4.045,3	3.826,3	2.348,0

MOLUSCOS

Calamar <i>Illex</i>	2.421,5	32.992,1	27.234,0	20.762,4	7.801,3
Calamar <i>Loligo</i>	8,9	9,3	1,6	0,3	15,6
Caracol	7,1	12,3	15,6	13,5	13,0
Caracol negro	0,0	0,0	0,0	0,0	0,0
Pulpos nep	0,0	0,0	0,0	0,0	0,0
Vieira, callos	338,4	654,6	484,8	153,9	593,4
SUBTOTAL	2.775,8	33.668,3	27.736,0	20.930,1	8.423,3

TOTAL	28.872,9	71.670,0	82.562,6	59.721,2	59.347,3
--------------	-----------------	-----------------	-----------------	-----------------	-----------------

	Junio	Julio	Agosto	Septiembre	Octubre	Noviembre	Diciembre	TOTAL
	29,8	67,1	237,7	93,0	97,2	177,3	118,0	1.587,6
	0,0	0,0	0,0	0,0	0,1	0,0	0,0	3,3
	0,0	0,0	0,0	0,0	0,0	0,0	0,0	0,7
	149,1	143,4	329,7	494,4	537,4	1.475,7	1.033,9	8.189,2
	49,9	0,6	0,0	0,0	0,0	0,0	5,4	327,8
	0,0	0,0	2,5	0,0	0,0	0,0	0,0	2,5
	4,3	1.741,1	69,4	877,7	0,2	81,2	1.835,4	8.378,8
	0,0	0,0	0,0	0,0	24,2	0,8	0,0	25,0
	0,0	0,9	3,5	2,1	0,0	6,7	13,1	34,8
	0,0	0,0	0,0	23,7	0,0	0,0	0,0	23,7
	23,5	40,7	41,9	84,5	53,2	64,3	61,6	817,4
	4,2	0,2	0,0	0,3	1,5	6,0	0,5	108,4
	10,8	0,2	4,4	0,9	15,0	10,0	0,0	96,0
	0,0	0,0	0,0	0,0	0,0	0,6	0,0	0,6
	0,0	0,0	0,0	0,3	2,4	0,0	0,0	4,0
	679,4	779,1	1.021,9	1.681,4	1.761,2	1.208,6	828,1	15.197,2
	0,0	0,0	0,9	0,1	0,2	0,7	2,2	7,1
	27,7	4,2	48,4	58,7	23,6	6,4	28,3	324,8
	26,0	32,9	81,5	95,0	196,6	209,1	177,9	1.231,3
	3,7	3,2	19,7	2,6	16,4	20,6	9,7	189,0
	4,8	42,1	21,2	9,2	3,7	8,0	3,6	407,6
	0,3	0,5	2,2	0,0	0,0	8,7	2,1	30,1
	0,5	4,7	42,3	75,9	111,0	47,6	108,6	1.693,2
	0,0	0,0	0,0	0,0	0,3	0,0	0,0	0,3
	0,0	0,4	7,1	0,0	0,4	0,0	0,0	9,4
	0,0	0,0	0,0	0,0	0,0	0,0	0,0	1,3
	15,0	37,9	9,7	33,8	18,2	16,0	4,1	236,6
	0,0	0,0	0,0	0,0	0,2	0,0	0,0	0,2
	0,0	0,0	0,0	0,0	0,0	0,0	0,0	3,3
	41,2	45,6	60,9	75,8	137,5	256,7	104,4	893,7
	9,0	41,2	14,1	13,0	11,8	18,8	10,8	179,2
	26.332,6	36.014,0	43.775,1	63.428,5	48.337,8	52.068,3	43.947,4	507.076,1

	0,9	0,2	0,1	0,2	0,2	0,4	0,4	57,2
	0,1	0,3	0,0	0,6	0,2	3,5	5,3	23,8
	57,2	0,1	0,5	2,0	280,8	696,2	657,1	4.522,2
	0,0	0,2	0,0	0,0	0,0	0,0	0,1	0,3
	7.436,0	11.027,4	15.502,6	13.196,1	11.146,7	6.551,6	2.495,7	79.926,9
	7.494,0	11.028,2	15.503,2	13.198,8	11.427,8	7.251,7	3.158,6	84.530,5

	1.856,6	519,9	218,8	95,6	84,5	78,4	917,5	94.982,6
	8,6	4,1	0,4	43,4	221,4	76,1	11,9	401,5
	10,1	4,6	2,4	3,1	13,3	11,9	6,5	113,5
	1,3	0,0	0,0	0,0	0,0	0,0	0,0	1,3
	0,0	0,0	0,0	0,0	0,2	0,0	0,0	0,2
	0,0	506,2	228,0	567,1	518,7	545,5	566,2	5.156,8
	1.876,6	1.034,8	449,7	709,3	837,9	711,9	1.502,2	100.656,0

	35.703,3	48.076,9	59.728,1	77.336,6	60.603,6	60.032,0	48.608,2	692.262,6
--	-----------------	-----------------	-----------------	-----------------	-----------------	-----------------	-----------------	------------------

Fuente: Base de datos de la Dirección Nacional de Coordinación y Fiscalización Pesquera
Las posibles diferencias entre los subtotales y los totales se deben al redondeo del Sistema General de Pesca (SIGRAL)

DESEMBARQUES POR ESPECIE Y POR PUERTO. AÑO 2012

ESPECIES	Mar del Plata	Necochea	Bahía Blanca	San Antonio Este	San Antonio Oeste
PECES					
Abadejo	6.367,8	140,7	85,0	49,9	20,3
Anchoa de banco	124,3	1,7	1,7	0,0	0,1
Anchoíta al Norte del 41° S	14.610,3	152,4	0,0	0,0	0,0
Anchoíta al Sur del 41° S	661,5	0,0	0,0	0,0	0,0
Atunes nep	0,7	0,0	0,0	0,0	0,0
Bacalao austral	383,9	2,0	0,0	0,0	0,0
Bagre	35,4	2,2	0,5	0,0	0,0
Besugo	2.973,4	19,9	0,6	0,0	3,5
Bonito	2,4	0,0	0,0	0,0	0,0
Brótola	207,3	7,5	0,1	0,3	0,0
Burriqueta	0,8	0,1	0,0	0,0	0,0
Caballa al Norte del 39° S	661,9	0,0	0,0	0,0	0,0
Caballa al Sur del 39° S	19.681,4	2,1	0,0	9,5	0,0
Cabrilla	0,0	0,0	0,0	0,0	0,0
Castañeta	338,9	16,4	0,0	0,3	1,5
Cazón	101,5	1,0	0,0	3,9	12,7
Chanchito	1,2	0,0	0,0	0,1	0,0
Chernia	29,8	0,5	0,0	0,0	0,0
Chucho	0,0	0,0	0,0	0,0	0,0
Chucho <i>Dasyatis</i>	0,0	0,0	0,0	0,0	0,0
Chucho <i>Myliobatis</i>	0,0	0,0	0,0	0,0	0,0
Cojinova	0,0	0,0	0,0	0,0	0,0
Congrio	7,7	1,1	0,0	0,0	0,0
Congrio de profundidad	0,3	0,0	0,0	0,0	0,0
Cornalito	302,3	0,2	0,0	0,0	0,0
Corvina blanca	24.323,1	435,0	55,6	0,0	0,0
Corvina negra	2,2	0,0	0,0	0,0	0,0
Gatuzo	5.193,8	359,3	39,0	12,1	36,5
Granadero	124,1	0,0	0,0	0,0	0,0
Jurel	79,2	2,6	0,0	0,0	0,0
Lenguados nep	5.776,3	702,4	3,2	49,0	197,6
Lisa	9,7	2,1	0,0	0,0	0,0
Merluza austral	155,8	0,0	0,1	0,0	0,0
Merluza de cola	8.066,0	40,8	165,8	9,7	8,5
Merluza <i>hubbsi</i> Golfo San Matías	0,0	0,0	0,0	1.146,5	3.307,8
Merluza <i>hubbsi</i> al Norte del 41° (ZCP)	678,1	40,5	0,0	1,5	0,0
Merluza <i>hubbsi</i> al Norte del 41° (ZEEA)	22.017,2	142,7	0,0	73,2	0,0
Merluza <i>hubbsi</i> al Sur del 41°	123.792,6	1.413,2	142,1	9.625,7	0,0
Merluza negra	12,0	0,0	0,0	1,5	0,0
Mero	1.726,5	100,4	0,0	22,1	15,4
Notothenia	6.389,1	1,2	0,0	19,6	0,0
Palometa	797,6	16,2	3,8	4,5	11,2
Pampanito	363,3	0,0	1,3	0,0	0,0
Papafigo	333,2	2,1	0,0	22,3	17,1
Pargo	3.275,3	95,5	0,2	0,0	0,0
Pejerrey	11,0	0,1	0,0	0,0	0,0
Pescadilla	11.238,0	371,0	81,7	0,0	0,2
Pescadilla real	42,2	0,8	0,0	0,0	0,0
Pez ángel	3.124,7	482,4	1,3	7,3	20,4
Pez espada	4,4	0,1	0,0	0,0	0,0

Puerto Madryn	Rawson	Comodoro Rivadavia	Caleta Paula	Puerto Deseado	Ushuaia	Otros puertos	TOTAL
2.105,0	0,0	0,0	0,0	465,8	721,2	157,7	10.113,4
0,0	0,0	0,0	0,0	0,0	0,0	8,3	136,0
0,0	0,0	0,0	0,0	0,0	0,0	0,0	14.762,6
9,7	0,0	0,0	0,0	0,0	0,0	0,0	671,1
2,7	0,0	0,0	0,0	0,0	0,0	0,0	3,4
1.802,8	0,0	0,4	0,2	72,6	1.659,9	0,0	3.921,9
0,0	0,0	0,0	0,0	0,0	0,0	8,4	46,5
0,0	0,0	0,0	0,0	0,0	0,0	0,1	2.997,4
2,9	0,0	0,0	0,0	0,0	0,0	0,0	5,3
0,0	0,0	0,0	0,0	0,0	0,0	2,7	218,0
0,0	0,0	0,0	0,0	0,0	0,0	0,0	0,9
0,0	0,0	0,0	0,0	0,0	0,0	0,0	661,9
402,6	0,0	0,0	0,0	0,0	36,7	0,0	20.132,3
0,0	0,0	0,0	0,0	0,8	0,0	0,0	0,8
0,5	0,0	0,0	0,0	0,0	0,0	0,0	357,6
0,6	0,6	0,0	8,1	2,2	0,0	0,7	131,2
0,0	0,0	0,0	0,0	0,0	0,0	0,0	1,2
0,0	0,0	0,0	0,0	0,0	0,0	0,0	30,2
0,0	0,0	0,0	0,0	0,0	0,0	1,7	1,7
0,0	0,0	0,0	0,0	0,0	0,0	0,2	0,2
0,0	0,0	0,0	0,0	0,0	0,0	0,1	0,1
0,0	0,0	0,0	0,0	0,0	1,3	0,0	1,3
0,0	0,0	0,0	0,0	0,0	0,0	0,7	9,6
0,0	0,0	0,0	0,0	0,0	0,0	0,0	0,3
0,0	0,0	0,0	0,0	0,0	0,0	0,0	302,5
0,0	0,0	0,0	0,0	0,0	0,0	13.063,2	37.876,9
0,0	0,0	0,0	0,0	0,0	0,0	364,9	367,1
2,7	3,9	0,0	0,0	0,0	0,0	60,4	5.707,7
1.435,5	0,0	0,0	0,0	44,6	422,2	0,0	2.026,5
0,0	0,0	0,0	0,0	0,0	0,0	0,0	81,8
12,0	4,9	0,0	0,0	0,0	0,0	15,6	6.761,0
0,0	0,0	0,0	0,0	0,0	0,0	81,4	93,2
660,5	0,0	0,0	0,0	22,6	2.304,0	0,0	3.142,9
12.167,8	0,0	0,0	0,0	405,9	38.637,1	93,3	59.594,9
0,0	0,0	0,0	0,0	0,0	0,0	0,0	4.454,2
2,8	0,0	0,0	0,0	0,0	0,0	0,9	723,8
82,1	0,0	0,0	0,0	5,6	0,0	330,8	22.651,6
40.374,6	2.680,3	16.159,6	16.081,3	8.641,8	10.634,4	608,2	230.153,8
53,8	0,0	0,0	0,2	956,2	2.242,1	0,0	3.265,9
77,8	57,1	45,4	0,0	0,2	14,9	66,1	2.125,9
1.420,4	0,0	0,0	0,0	1,5	104,9	0,0	7.936,8
4,6	36,5	50,9	14,9	0,0	0,0	49,4	989,5
940,4	0,0	0,0	0,0	160,1	101,6	1,4	1.568,2
67,2	0,0	0,0	0,0	0,0	0,0	1,9	443,8
1,3	0,0	0,0	0,0	0,0	0,0	64,0	3.436,2
0,0	0,4	0,0	0,0	0,0	0,0	1,4	12,9
0,8	0,0	0,0	0,0	0,0	0,0	3.563,7	15.255,2
0,0	0,0	0,0	0,0	0,0	0,0	192,8	235,8
2,1	0,0	0,0	0,0	0,0	0,0	16,6	3.654,8
0,0	0,0	0,0	0,0	0,0	0,0	0,0	4,4

Continúa en la página siguiente →

DESEMBARQUES POR ESPECIE Y POR PUERTO. AÑO 2012

ESPECIES	Mar del Plata	Necochea	Bahía Blanca	San Antonio Este	San Antonio Oeste
PECES					
Pez gallo	898,5	63,8	0,0	74,3	330,8
Pez limón	3,3	0,0	0,0	0,0	0,0
Pez luna	0,7	0,0	0,0	0,0	0,0
Pez palo	7.705,9	471,3	0,3	4,5	1,9
Pez sable	279,9	20,9	0,5	0,7	0,0
Pez sierra	2,5	0,0	0,0	0,0	0,0
Polaca	58,5	0,0	0,0	0,0	0,0
Raya cola corta	25,0	0,0	0,0	0,0	0,0
Raya de círculos	22,1	0,0	0,0	0,0	12,7
Raya espinosa	23,7	0,0	0,0	0,0	0,0
Raya hociuda / picuda	508,0	14,2	0,0	122,3	55,3
Raya lisa	108,1	0,3	0,0	0,0	0,0
Raya marmolada	86,0	0,0	0,0	0,0	10,0
Raya marrón oscuro	0,6	0,0	0,0	0,0	0,0
Raya pintada	1,2	0,0	0,0	0,0	2,7
Rayas nep	13.164,1	1.105,2	6,5	20,3	39,8
Róbalo	5,7	0,0	0,0	0,0	0,0
Rubio	112,8	11,3	0,2	2,2	0,0
Salmón de mar	1.059,7	100,7	0,0	7,7	28,6
Salmonete	171,8	14,7	0,0	0,0	0,2
Saraca	324,0	0,0	0,0	0,0	0,0
Sargo	30,1	0,0	0,0	0,0	0,0
Savorín	274,3	1,9	0,0	41,9	37,8
Testolín	0,3	0,0	0,0	0,0	0,0
Tiburón bacota	2,0	0,4	0,0	0,0	7,1
Tiburón escalandrún	1,2	0,1	0,0	0,0	0,0
Tiburón espinoso	221,4	6,5	0,0	5,7	0,0
Tiburón moteado	0,0	0,0	0,0	0,2	0,0
Tiburón pintarroja	0,0	0,0	0,0	0,0	3,3
Tiburones nep	835,3	45,9	0,3	7,5	0,2
Otras especies de peces	37,3	0,6	0,1	7,7	30,9
SUBTOTAL	289.992,3	6.413,7	589,6	11.354,0	4.214,0
CRUSTÁCEOS					
Camarón	2,5	0,0	48,1	0,0	0,0
Cangrejo	21,6	0,1	0,0	0,2	1,2
Centolla	0,0	0,0	0,0	0,0	0,0
Centollón	0,3	0,0	0,0	0,0	0,0
Langostino	4.682,0	0,0	5,8	51,2	56,6
SUBTOTAL	4.706,3	0,1	53,9	51,4	57,8
MOLUSCOS					
Calamar <i>Illex</i>	38.751,9	46,9	1.316,0	78,5	5,9
Calamar <i>Loligo</i>	59,1	6,8	0,0	0,0	0,4
Caracol	60,0	49,5	0,0	0,0	0,1
Caracol negro	0,0	0,0	0,0	0,0	0,0
Pulpos nep	0,2	0,0	0,0	0,0	0,0
Vieira, callos	3.600,6	0,0	0,0	0,0	0,0
SUBTOTAL	42.471,8	103,3	1.316,0	78,5	6,4
TOTAL	337.170,4	6.517,1	1.959,6	11.484,0	4.278,1

Puerto Madryn	Rawson	Comodoro Rivadavia	Caleta Paula	Puerto Deseado	Ushuaia	Otros puertos	TOTAL
6,0	90,6	87,3	24,2	6,6	0,0	5,4	1.587,6
0,0	0,0	0,0	0,0	0,0	0,0	0,0	3,3
0,0	0,0	0,0	0,0	0,0	0,0	0,0	0,7
2,6	1,3	0,0	0,0	0,0	0,0	1,4	8.189,2
0,0	0,0	0,0	0,0	0,0	0,0	25,9	327,8
0,0	0,0	0,0	0,0	0,0	0,0	0,0	2,5
29,0	0,0	0,0	0,0	19,0	8.272,2	0,0	8.378,8
0,0	0,0	0,0	0,0	0,0	0,0	0,0	25,0
0,0	0,0	0,0	0,0	0,0	0,0	0,0	34,8
0,0	0,0	0,0	0,0	0,0	0,0	0,0	23,7
3,3	0,0	0,0	52,2	35,2	14,8	12,0	817,4
0,0	0,0	0,0	0,0	0,0	0,0	0,0	108,4
0,0	0,0	0,0	0,0	0,0	0,0	0,0	96,0
0,0	0,0	0,0	0,0	0,0	0,0	0,0	0,6
0,0	0,0	0,0	0,0	0,0	0,0	0,0	4,0
278,1	3,2	36,3	24,5	32,9	240,8	245,6	15.197,2
0,5	0,0	0,0	0,9	0,0	0,0	0,0	7,1
192,3	0,0	0,0	0,0	0,6	5,5	0,0	324,8
16,1	8,8	5,5	0,0	0,0	1,2	2,9	1.231,3
2,2	0,0	0,0	0,0	0,0	0,0	0,0	189,0
0,0	0,0	0,0	0,0	0,0	0,0	83,6	407,6
0,0	0,0	0,0	0,0	0,0	0,0	0,0	30,1
125,9	2,0	28,6	19,4	0,0	1.160,0	1,4	1.693,2
0,0	0,0	0,0	0,0	0,0	0,0	0,0	0,3
0,0	0,0	0,0	0,0	0,0	0,0	0,0	9,4
0,0	0,0	0,0	0,0	0,0	0,0	0,0	1,3
0,0	0,0	0,0	0,0	0,0	2,7	0,3	236,6
0,0	0,0	0,0	0,0	0,0	0,0	0,0	0,2
0,0	0,0	0,0	0,0	0,0	0,0	0,0	3,3
0,5	0,9	0,0	0,0	0,0	0,0	3,2	893,7
3,0	19,2	0,5	0,6	0,0	0,0	79,2	179,2
62.292,5	2.909,5	16.414,5	16.226,6	10.874,3	66.577,5	19.217,6	507.076,1
0,0	0,2	0,0	0,0	0,0	0,0	6,6	57,2
0,0	0,7	0,0	0,0	0,0	0,0	0,0	23,8
0,3	0,0	1.693,2	1.071,8	1.735,2	0,0	21,7	4.522,2
0,0	0,0	0,0	0,0	0,0	0,0	0,0	0,3
18.235,6	12.851,2	3.532,0	11.526,5	27.728,2	0,0	1.257,7	79.926,9
18.236,0	12.852,1	5.225,1	12.598,3	29.463,4	0,0	1.286,0	84.530,5
25.271,9	5,0	308,8	2.326,7	25.678,4	1.081,6	111,0	94.982,6
333,6	1,6	0,0	0,0	0,0	0,0	0,0	401,5
0,0	0,0	0,0	0,0	0,0	0,0	4,0	113,5
0,0	0,0	0,0	0,0	0,0	0,0	1,3	1,3
0,0	0,0	0,0	0,0	0,0	0,0	0,0	0,2
0,0	0,0	0,0	0,0	0,0	1.556,2	0,0	5.156,8
25.605,4	6,6	308,8	2.326,7	25.678,4	2.637,8	116,3	100.656,0
106.133,9	15.768,2	21.948,5	31.151,6	66.016,0	69.215,4	20.619,9	692.262,6

Fuente: Base de datos de la Dirección Nacional de Coordinación y Fiscalización Pesquera
Las posibles diferencias entre los subtotales y los totales se deben al redondeo del Sistema General de Pesca (SIGRAL)

DESEMBARQUES POR ESPECIE Y POR FLOTA. AÑO 2012

ESPECIES	FRESQUEROS		
	Costeros	Fresqueros	Rada o Ría
PECES			
Abadejo	340,8	5.608,2	13,2
Anchoa de banco	104,4	19,2	12,3
Anchoíta al Norte del 41° S	8.298,1	6.444,6	19,9
Anchoíta al Sur del 41° S	0,0	661,3	0,0
Atunes nep	0,0	0,0	0,0
Bacalao austral	0,4	9,0	0,2
Bagre	34,9	1,1	10,5
Besugo	2.184,4	633,1	180,0
Bonito	2,4	0,0	0,0
Brótola	137,4	39,2	41,3
Burriqueta	0,8	0,0	0,1
Caballa al Norte del 39° S	61,0	168,6	432,3
Caballa al Sur del 39° S	3.594,7	15.951,3	1,4
Cabrilla	0,0	0,0	0,0
Castañeta	152,4	139,7	64,5
Cazón	54,3	70,3	2,5
Chanchito	0,0	1,2	0,1
Chernia	22,2	0,7	7,3
Chucho	0,0	0,0	1,6
Chucho <i>Dasyatis</i>	0,2	0,0	0,0
Chucho <i>Myliobatis</i>	0,1	0,0	0,0
Cojinova	0,0	0,0	0,0
Congrio	6,1	2,0	1,5
Congrio de profundidad	0,0	0,3	0,0
Cornalito	12,9	0,0	289,7
Corvina blanca	25.985,1	1.120,4	10.771,4
Corvina negra	13,6	0,0	353,5
Gatuzo	3.931,4	1.260,8	509,9
Granadero	0,0	0,0	0,0
Jurel	36,4	0,7	44,7
Lenguados nep	4.225,2	1.231,6	1.273,6
Lisa	13,8	0,1	79,2
Merluza austral	0,0	0,0	0,0
Merluza de cola	3,2	1.371,8	0,0
Merluza <i>hubbsi</i> Golfo San Matías	1.524,2	2.018,1	22,0
Merluza <i>hubbsi</i> al Norte del 41° (ZCP)	246,8	440,3	36,6
Merluza <i>hubbsi</i> al Norte del 41° (ZEEA)	100,3	22.504,2	29,2
Merluza <i>hubbsi</i> al Sur del 41°	11.471,3	123.222,1	11.833,6
Merluza negra	0,4	1,7	0,2
Mero	540,6	1.274,3	279,4
Notothenia	19,5	78,1	0,0
Palometa	821,4	82,3	75,4
Pampanito	25,8	9,3	9,8
Papafigo	38,6	105,3	16,2
Pargo	2.758,8	413,9	263,4
Pejerrey	2,0	0,2	10,7
Pescadilla	9.440,0	1.470,4	4.344,8
Pescadilla real	33,2	10,3	192,3
Pez ángel	2.024,2	759,5	869,7
Pez espada	0,5	3,7	0,3

CONGELADORES							TOTAL
Arrastreros	Palangreros	Poteros Nacionales	Surimeros	Tangoneros	Trampas		
3.730,2	231,1	0,0	47,6	0,0	142,4	10.113,4	
0,0	0,0	0,0	0,0	0,0	0,0	136,0	
0,0	0,0	0,0	0,0	0,0	0,0	14.762,6	
9,8	0,0	0,0	0,0	0,0	0,0	671,1	
3,4	0,0	0,0	0,0	0,0	0,0	3,4	
3.626,5	8,9	0,0	270,6	0,0	6,4	3.921,9	
0,0	0,0	0,0	0,0	0,0	0,0	46,5	
0,0	0,0	0,0	0,0	0,0	0,0	2.997,4	
2,9	0,0	0,0	0,0	0,0	0,0	5,3	
0,0	0,0	0,0	0,0	0,0	0,0	218,0	
0,0	0,0	0,0	0,0	0,0	0,0	0,9	
0,0	0,0	0,0	0,0	0,0	0,0	661,9	
584,8	0,0	0,0	0,0	0,0	0,0	20.132,3	
0,0	0,1	0,0	0,0	0,0	0,7	0,8	
1,0	0,0	0,0	0,0	0,0	0,0	357,6	
4,1	0,0	0,0	0,0	0,0	0,0	131,2	
0,0	0,0	0,0	0,0	0,0	0,0	1,2	
0,0	0,0	0,0	0,0	0,0	0,0	30,2	
0,0	0,0	0,0	0,0	0,0	0,0	1,7	
0,0	0,0	0,0	0,0	0,0	0,0	0,2	
0,0	0,0	0,0	0,0	0,0	0,0	0,1	
1,3	0,0	0,0	0,0	0,0	0,0	1,3	
0,0	0,0	0,0	0,0	0,0	0,0	9,6	
0,0	0,0	0,0	0,0	0,0	0,0	0,3	
0,0	0,0	0,0	0,0	0,0	0,0	302,5	
0,0	0,0	0,0	0,0	0,0	0,0	37.876,9	
0,0	0,0	0,0	0,0	0,0	0,0	367,1	
5,6	0,0	0,0	0,0	0,0	0,0	5.707,7	
1.797,6	85,4	0,0	143,6	0,0	0,0	2.026,5	
0,0	0,0	0,0	0,0	0,0	0,0	81,8	
30,6	0,0	0,0	0,0	0,0	0,0	6.761,0	
0,0	0,0	0,0	0,0	0,0	0,0	93,2	
2.960,5	0,0	0,0	182,4	0,0	0,0	3.142,9	
39.922,4	0,0	0,0	18.297,6	0,0	0,0	59.594,9	
890,0	0,0	0,0	0,0	0,0	0,0	4.454,2	
0,0	0,0	0,0	0,0	0,0	0,0	723,8	
17,9	0,0	0,0	0,0	0,0	0,0	22.651,6	
83.279,7	201,1	0,0	0,0	141,7	4,2	230.153,8	
1.445,3	1.587,5	0,0	230,2	0,0	0,5	3.265,9	
31,6	0,0	0,0	0,0	0,0	0,0	2.125,9	
7.797,9	0,0	0,0	41,4	0,0	0,0	7.936,8	
10,4	0,0	0,0	0,0	0,0	0,0	989,5	
1.523,3	0,0	0,0	0,0	0,0	0,0	1.568,2	
283,6	0,0	0,0	0,0	0,0	0,0	443,8	
0,0	0,0	0,0	0,0	0,0	0,0	3.436,2	
0,0	0,0	0,0	0,0	0,0	0,0	12,9	
0,0	0,0	0,0	0,0	0,0	0,0	15.255,2	
0,0	0,0	0,0	0,0	0,0	0,0	235,8	
1,4	0,0	0,0	0,0	0,0	0,0	3.654,8	
0,0	0,0	0,0	0,0	0,0	0,0	4,4	

Continúa en la página siguiente →

DESEMBARQUES POR ESPECIE Y POR FLOTA. AÑO 2012

ESPECIES	FRESQUEROS		
	Costeros	Fresqueros	Rada o Ría
PECES			
Pez gallo	554,2	901,6	104,9
Pez limón	3,2	0,0	0,2
Pez luna	0,0	0,6	0,0
Pez palo	4.659,5	1.986,1	1.543,1
Pez sable	232,1	73,6	22,1
Pez sierra	2,5	0,0	0,0
Polaca	0,0	13,5	0,0
Raya cola corta	0,0	25,0	0,0
Raya de círculos	21,1	13,6	0,0
Raya espinosa	0,0	23,7	0,0
Raya hocicuda / picuda	118,1	542,0	55,5
Raya lisa	92,2	0,0	16,2
Raya marmolada	72,6	20,1	3,3
Raya marrón oscuro	0,6	0,0	0,0
Raya pintada	3,0	0,9	0,0
Rayas nep	7.102,5	5.246,9	2.101,5
Róbalo	0,7	6,0	0,0
Rubio	3,3	110,6	2,9
Salmón de mar	429,9	568,6	225,6
Salmonete	24,8	144,4	17,8
Saraca	15,0	3,7	388,8
Sargo	15,8	0,2	14,1
Savorín	55,0	313,8	2,8
Testolín	0,0	0,3	0,0
Tiburón bacota	2,0	7,1	0,4
Tiburón escalandrún	0,1	0,0	1,2
Tiburón espinoso	157,5	50,2	20,3
Tiburón moteado	0,0	0,2	0,0
Tiburón pintarroja	0,0	3,3	0,0
Tiburones nep	557,3	193,7	138,8
Otras especies de peces	43,5	13,6	104,1
SUBTOTAL	92.430,4	197.392,3	36.857,9
CRUSTÁCEOS			
Camarón	5,1	0,0	52,1
Cangrejo	13,9	2,1	7,8
Centolla	10,0	0,2	108,0
Centollón	0,2	0,1	0,0
Langostino	12.729,9	2.756,7	870,8
SUBTOTAL	12.759,1	2.759,1	1.038,7
MOLUSCOS			
Calamar <i>Illex</i>	200,6	1.027,8	45,0
Calamar <i>Loligo</i>	33,6	1,4	22,8
Caracol	35,3	11,0	67,2
Caracol negro	0,1	0,0	1,2
Pulpos nep	0,2	0,0	0,1
Vieira, callos	0,0	0,0	0,0
SUBTOTAL	269,7	1.040,2	136,2
TOTAL	105.459,2	201.191,5	38.032,8

CONGELADORES							TOTAL
Arrastreros	Palangreros	Poteros Nacionales	Surimeros	Tangoneros	Trampas		
27,0	0,0	0,0	0,0	0,0	0,0	1.587,6	
0,0	0,0	0,0	0,0	0,0	0,0	3,3	
0,0	0,0	0,0	0,0	0,0	0,0	0,7	
0,5	0,0	0,0	0,0	0,0	0,0	8.189,2	
0,0	0,0	0,0	0,0	0,0	0,0	327,8	
0,0	0,0	0,0	0,0	0,0	0,0	2,5	
284,9	0,0	0,0	8.080,4	0,0	0,0	8.378,8	
0,0	0,0	0,0	0,0	0,0	0,0	25,0	
0,0	0,0	0,0	0,0	0,0	0,0	34,8	
0,0	0,0	0,0	0,0	0,0	0,0	23,7	
92,6	0,0	0,0	0,0	0,0	9,1	817,4	
0,0	0,0	0,0	0,0	0,0	0,0	108,4	
0,0	0,0	0,0	0,0	0,0	0,0	96,0	
0,0	0,0	0,0	0,0	0,0	0,0	0,6	
0,0	0,0	0,0	0,0	0,0	0,0	4,0	
630,1	3,0	0,0	113,2	0,0	0,0	15.197,2	
0,4	0,0	0,0	0,0	0,0	0,0	7,1	
207,9	0,0	0,0	0,0	0,0	0,0	324,8	
7,2	0,0	0,0	0,0	0,0	0,0	1.231,3	
2,0	0,0	0,0	0,0	0,0	0,0	189,0	
0,0	0,0	0,0	0,0	0,0	0,0	407,6	
0,0	0,0	0,0	0,0	0,0	0,0	30,1	
1.243,5	0,0	0,0	78,1	0,0	0,0	1.693,2	
0,0	0,0	0,0	0,0	0,0	0,0	0,3	
0,0	0,0	0,0	0,0	0,0	0,0	9,4	
0,0	0,0	0,0	0,0	0,0	0,0	1,3	
8,7	0,0	0,0	0,0	0,0	0,0	236,6	
0,0	0,0	0,0	0,0	0,0	0,0	0,2	
0,0	0,0	0,0	0,0	0,0	0,0	3,3	
4,0	0,0	0,0	0,0	0,0	0,0	893,7	
17,9	0,0	0,0	0,0	0,0	0,0	179,2	
150.488,5	2.117,0	0,0	27.484,9	141,7	163,3	507.076,1	
0,0	0,0	0,0	0,0	0,0	0,0	57,2	
0,0	0,0	0,0	0,0	0,0	0,0	23,8	
0,0	0,0	0,0	0,0	0,0	4.404,1	4.522,2	
0,0	0,0	0,0	0,0	0,0	0,0	0,3	
0,0	0,0	0,0	0,0	63.569,6	0,0	79.926,9	
0,0	0,0	0,0	0,0	63.569,6	4.404,1	84.530,5	
12.180,1	0,0	81.529,2	0,0	0,0	0,0	94.982,6	
343,8	0,0	0,0	0,0	0,0	0,0	401,5	
0,0	0,0	0,0	0,0	0,0	0,0	113,5	
0,0	0,0	0,0	0,0	0,0	0,0	1,3	
0,0	0,0	0,0	0,0	0,0	0,0	0,2	
5.156,8	0,0	0,0	0,0	0,0	0,0	5.156,8	
17.680,7	0,0	81.529,2	0,0	0,0	0,0	100.656,0	
168.169,2	2.117,0	81.529,2	27.484,9	63.711,3	4.567,4	692.262,6	

Fuente: Base de datos de la Dirección Nacional de Coordinación y Fiscalización Pesquera
Las posibles diferencias entre los subtotales y los totales se deben al redondeo del Sistema General de Pesca (SIGRAL)

DESEMBARQUES POR PUERTO Y POR MES. AÑO 2012

PUERTO	Enero	Febrero	Marzo	Abril	Mayo
PUERTO DE BUENOS AIRES					
SUBTOTAL	0,0	0,0	0,0	8,3	34,4
BUENOS AIRES					
Bahía Blanca	8,2	11,3	21,5	268,2	643,8
Gral. Lavalle	0,0	40,8	48,3	98,1	503,3
Mar del Plata	17.812,7	41.441,0	37.936,6	31.539,7	14.084,7
Necochea / Quequén	254,0	332,4	470,4	1.774,3	1.608,3
Río Salado	0,0	0,0	0,0	0,0	0,0
Rosales	2,6	1,7	3,1	196,4	64,8
San Clemente del Tuyú	0,0	0,0	0,0	0,0	3,0
Otros puertos	4,0	8,6	4,5	7,8	368,4
SUBTOTAL	18.081,5	41.835,8	38.484,3	33.884,5	17.276,2
RÍO NEGRO					
San Antonio Este	1.166,0	564,4	1.247,6	1.278,2	895,7
San Antonio Oeste	83,8	577,2	489,5	395,9	368,8
SUBTOTAL	1.249,8	1.141,6	1.737,1	1.674,1	1.264,5
CHUBUT					
Caleta Córdova	0,0	16,6	49,2	65,3	87,4
Camaronés	0,0	0,0	0,0	0,0	0,0
Comodoro Rivadavia	1.040,8	1.100,7	2.226,6	1.384,2	2.035,3
Puerto Madryn	1.965,8	13.352,7	10.016,3	7.930,9	12.611,5
Rawson	4.048,4	2.118,8	1.449,6	480,8	224,9
SUBTOTAL	7.055,0	16.588,8	13.741,8	9.861,1	14.959,2
SANTA CRUZ					
Caleta Olivia /Paula	1.040,2	2.461,2	4.623,3	3.765,9	3.222,8
Puerto Deseado	968,3	7.766,2	11.153,2	7.806,8	5.549,9
SUBTOTAL	2.008,5	10.227,4	15.776,5	11.572,7	8.772,7
TIERRA DEL FUEGO					
Ushuaia	478,1	1.876,4	12.822,9	2.720,4	17.040,2
SUBTOTAL	478,1	1.876,4	12.822,9	2.720,4	17.040,2
OTROS PUERTOS					
SUBTOTAL	0,0	0,0	0,0	0,0	0,0
TOTAL	28.872,9	71.670,0	82.562,6	59.721,2	59.347,3

Junio	Julio	Agosto	Septiembre	Octubre	Noviembre	Diciembre	TOTAL
0,0	11,5	1,8	0,0	0,0	0,0	0,0	56,0

390,0	33,5	28,2	33,2	29,0	8,0	484,7	1.959,6
3.006,2	4.837,1	2.124,1	882,1	399,1	101,7	202,7	12.243,5
8.864,6	7.386,8	27.804,6	45.436,8	39.637,9	38.013,7	27.211,5	337.170,4
429,4	219,2	111,9	247,6	534,9	375,0	159,7	6.517,1
296,2	501,7	228,4	157,4	0,0	0,0	0,0	1.183,7
384,9	669,3	16,3	3,2	1,8	0,0	0,0	1.344,2
47,2	136,2	108,1	37,3	13,3	0,6	0,0	345,6
1.126,4	1.437,7	754,5	161,4	36,8	15,1	3,9	3.929,1
14.544,9	15.221,5	31.176,1	46.959,0	40.652,8	38.514,1	28.062,6	364.693,1

887,0	1.297,7	1.085,4	580,6	790,0	959,7	731,7	11.484,0
0,0	427,5	510,4	264,2	389,2	484,7	286,9	4.278,1
887,0	1.725,2	1.595,9	844,7	1.179,2	1.444,4	1.018,6	15.762,1

5,9	0,0	0,0	0,0	0,0	0,0	0,0	224,4
0,0	41,2	142,0	466,1	553,0	83,5	0,0	1.285,8
2.719,4	2.673,6	3.039,3	2.256,3	1.211,8	867,8	1.392,6	21.948,5
9.354,8	8.748,4	10.721,4	10.854,0	8.596,9	8.372,1	3.609,2	106.133,9
79,7	527,7	1.004,0	194,5	702,9	2.377,4	2.559,5	15.768,2
12.159,8	11.990,9	14.906,7	13.770,8	11.064,6	11.700,8	7.561,2	145.360,8

1.768,9	2.159,5	3.905,1	3.336,5	2.586,3	1.856,6	425,2	31.151,6
3.554,0	8.816,9	6.925,7	6.424,8	4.817,6	1.610,1	622,5	66.016,0
5.322,9	10.976,4	10.830,8	9.761,3	7.403,9	3.466,7	1.047,7	97.167,6

2.788,7	8.150,9	1.216,4	5.999,4	301,1	4.903,8	10.917,1	69.215,4
2.788,7	8.150,9	1.216,4	5.999,4	301,1	4.903,8	10.917,1	69.215,4

0,0	0,5	0,5	1,5	2,0	2,2	0,9	7,5
-----	-----	-----	-----	-----	-----	-----	-----

35.703,3	48.076,9	59.728,1	77.336,6	60.603,6	60.032,0	48.608,2	692.262,6
-----------------	-----------------	-----------------	-----------------	-----------------	-----------------	-----------------	------------------

Fuente: Base de datos de la Dirección Nacional de Coordinación y Fiscalización Pesquera
Las posibles diferencias entre los subtotales y los totales se deben al redondeo del Sistema General de Pesca (SIGGRAL)

DESEMBARQUES POR PUERTO Y POR FLOTA. AÑO 2012

PUERTOS	FRESQUEROS		
	Costeros	Fresqueros	Rada o Ría
PUERTO DE BUENOS AIRES			
SUBTOTAL	0,0	0,0	0,0
BUENOS AIRES			
Bahía Blanca	86,1	0,0	165,9
Gral. Lavalle	485,4	0,0	11.758,0
Mar del Plata	74.006,5	158.182,9	8.548,7
Necochea / Quequén	1.756,2	2.645,9	2.075,7
Río Salado	6,4	0,0	1.177,3
Rosales	438,7	904,8	0,8
San Clemente del Tuyú	9,2	0,0	336,3
Otros puertos	2.637,4	260,2	1.006,2
SUBTOTAL	79.425,9	161.993,7	25.068,9
RÍO NEGRO			
San Antonio Este	166,6	7.636,9	2,0
San Antonio Oeste	1.839,1	1.887,5	100,0
SUBTOTAL	2.005,6	9.524,4	102,0
CHUBUT			
Caleta Córdova	1,1	0,0	223,3
Camaronés	419,9	384,9	0,0
Comodoro Rivadavia	7.816,6	9.064,6	0,0
Puerto Madryn	12,6	13.588,2	3,6
Rawson	14.844,5	0,0	923,7
SUBTOTAL	23.094,8	23.037,6	1.150,6
SANTA CRUZ			
Caleta Olivia / Paula	932,9	3.671,2	11.679,7
Puerto Deseado	0,0	2.964,5	24,2
SUBTOTAL	932,9	6.635,8	11.703,8
TIERRA DEL FUEGO			
Ushuaia	0,0	0,0	0,0
SUBTOTAL	0,0	0,0	0,0
OTROS PUERTOS			
SUBTOTAL	0,0	0,0	7,5
TOTAL	105.459,2	201.191,5	38.032,8

CONGELADORES							TOTAL
Arrastreros	Palangreros	Poteros Nacionales	Surimeros	Tangoneros	Trampas		
0,0	0,0	56,0	0,0	0,0	0,0	56,0	
484,7	0,0	1.222,9	0,0	0,0	0,0	1.959,6	
0,0	0,0	0,0	0,0	0,0	0,0	12.243,5	
58.716,1	0,0	34.397,1	0,0	3.319,2	0,0	337.170,4	
39,3	0,0	0,0	0,0	0,0	0,0	6.517,1	
0,0	0,0	0,0	0,0	0,0	0,0	1.183,7	
0,0	0,0	0,0	0,0	0,0	0,0	1.344,2	
0,0	0,0	0,0	0,0	0,0	0,0	345,6	
0,0	0,0	25,3	0,0	0,0	0,0	3.929,1	
59.240,2	0,0	35.645,2	0,0	3.319,2	0,0	364.693,1	
3.632,4	0,0	0,0	0,0	46,2	0,0	11.484,0	
451,5	0,0	0,0	0,0	0,0	0,0	4.278,1	
4.083,9	0,0	0,0	0,0	46,2	0,0	15.762,1	
0,0	0,0	0,0	0,0	0,0	0,0	224,4	
0,0	0,0	0,0	0,0	480,9	0,0	1.285,8	
0,0	0,0	302,2	0,0	3.072,2	1.693,0	21.948,5	
57.521,1	0,0	17.554,8	0,0	17.453,6	0,0	106.133,9	
0,0	0,0	0,0	0,0	0,0	0,0	15.768,2	
57.521,1	0,0	17.857,1	0,0	21.006,7	1.693,0	145.360,8	
0,0	0,0	2.326,5	0,0	11.565,3	976,0	31.151,6	
6.378,6	1.332,0	25.644,4	0,0	27.774,0	1.898,4	66.016,0	
6.378,6	1.332,0	27.970,9	0,0	39.339,3	2.874,4	97.167,6	
40.945,4	785,1	0,0	27.484,9	0,0	0,0	69.215,4	
40.945,4	785,1	0,0	27.484,9	0,0	0,0	69.215,4	
0,0	0,0	0,0	0,0	0,0	0,0	7,5	
168.169,2	2.117,0	81.529,2	27.484,9	63.711,3	4.567,4	692.262,6	

Fuente: Base de datos de la Dirección Nacional de Coordinación y Fiscalización Pesquera
Las posibles diferencias entre los subtotales y los totales se deben al redondeo del Sistema General de Pesca (SIGRAL)

DESEMBARQUES POR FLOTA Y POR MES. AÑO 2012

FLOTA	Enero	Febrero	Marzo	Abril	Mayo
FRESQUEROS					
Costeros	9.849,5	9.652,4	9.799,7	7.140,6	3.563,0
Fresqueros	13.248,0	16.782,5	20.057,4	14.750,5	8.408,8
Rada o Ría	1.701,6	2.757,3	4.140,0	2.454,0	2.614,2
SUBTOTAL	24.799,2	29.192,2	33.997,1	24.345,2	14.586,1
CONGELADORES					
Arrastreros	1.409,2	14.211,5	15.931,8	12.153,7	26.325,4
Palangreros	23,9	189,0	239,8	246,9	69,8
Poteros Nacionales	2.135,3	27.403,5	23.975,2	19.631,6	6.390,5
Surimeros	0,0	0,0	5.851,6	0,0	9.832,0
Tangoneros	0,0	0,0	1.772,1	2.875,0	1.837,3
Trampas	505,2	673,9	794,8	468,7	306,2
SUBTOTAL	4.073,8	42.477,9	48.565,5	35.376,0	44.761,2
TOTAL	28.872,9	71.670,0	82.562,6	59.721,2	59.347,3

	Junio	Julio	Agosto	Septiembre	Octubre	Noviembre	Diciembre	TOTAL
	7.207,5	9.332,8	10.382,2	10.613,2	10.595,1	9.596,2	7.727,0	105.459,2
	4.022,1	5.398,9	23.697,9	28.932,9	28.092,1	25.014,1	12.786,3	201.191,5
	4.805,9	6.791,4	4.086,8	2.997,7	2.062,7	2.228,1	1.393,1	38.032,8
	16.035,5	21.523,1	38.166,9	42.543,8	40.749,8	36.838,4	21.906,3	344.683,5

	10.554,4	11.796,1	7.429,9	20.684,6	9.923,9	18.071,7	19.676,9	168.169,2
	195,8	0,0	62,2	105,7	100,8	277,6	605,3	2.117,0
	1.740,8	250,4	1,8	0,0	0,0	0,0	0,0	81.529,2
	0,0	4.285,1	332,6	1.466,1	0,0	0,0	5.717,5	27.484,9
	7.120,2	10.222,1	13.734,7	12.394,9	9.548,5	4.151,9	54,6	63.711,3
	56,5	0,0	0,0	141,5	280,5	692,5	647,6	4.567,4
	19.667,8	26.553,8	21.561,2	34.792,8	19.853,7	23.193,6	26.701,9	347.579,0

	35.703,3	48.076,9	59.728,1	77.336,6	60.603,6	60.032,0	48.608,2	692.262,6
--	-----------------	-----------------	-----------------	-----------------	-----------------	-----------------	-----------------	------------------

Fuente: Base de datos de la Dirección Nacional de Coordinación y Fiscalización Pesquera
Las posibles diferencias entre los subtotales y los totales se deben al redondeo del Sistema General de Pesca (SIGRAL)

The background of the entire page is a close-up, high-angle shot of a blue fishing net. The net is composed of thick, braided rope that forms a series of interconnected diamond-shaped meshes. Interspersed within the net are numerous circular floats, which are also blue but have a slightly different texture and are arranged in a somewhat regular pattern. The lighting is even, highlighting the texture of the rope and the smooth surface of the floats.

Estadísticas de la pesca marina en la Argentina

Evolución de los desembarques 2012 - 2016

The background of the entire page is a close-up, high-angle shot of a blue fishing net. The net is composed of thick, braided rope that forms a complex, interlocking pattern. Interspersed within the net are several circular floats, which are also made of blue material and have a slightly textured surface. The lighting is even, highlighting the texture of the rope and the smoothness of the floats. The overall color palette is a monochromatic blue, with varying shades from a deep navy to a lighter, almost white blue where the rope catches the light.

Desembarques por

Especie

Mes

Puerto

Flota

2012-2016

2013

DESEMBARQUES POR ESPECIE Y POR MES. AÑO 2013

ESPECIES	Enero	Febrero	Marzo	Abril	Mayo
PECES					
Abadejo	360,0	444,3	605,4	443,5	1.018,1
Anchoa de banco	2,4	8,6	28,6	33,1	17,7
Anchoíta al Norte del 41° S	0,0	2,3	0,0	0,7	94,4
Anchoíta al Sur del 41° S	0,0	0,0	0,0	0,0	13,6
Bacalao austral	108,7	143,7	395,2	442,5	205,2
Bagre	1,4	6,0	3,7	13,9	8,6
Besugo	507,1	500,1	487,8	598,9	626,2
Bonito	0,0	76,9	0,8	0,0	0,0
Brótola	23,0	35,6	28,6	15,3	9,0
Burriqueta	0,0	0,0	0,0	0,0	0,0
Caballa al Norte del 39° S	3,4	0,0	0,1	0,0	0,0
Caballa al Sur del 39° S	90,7	74,1	37,8	0,2	0,0
Castañeta	9,0	11,1	1,1	1,0	17,7
Cazón	0,3	0,0	0,5	7,8	4,3
Chanchito	0,0	0,4	1,1	0,6	0,6
Chernia	3,1	0,0	2,8	0,8	1,9
Chucho	0,0	0,0	0,0	0,0	0,1
Chucho <i>Dasyatis</i>	0,0	0,0	0,0	0,0	0,0
Chucho <i>Myliobatis</i>	0,0	0,0	0,0	0,0	0,0
Clupeiformes nep	0,0	0,0	0,0	0,0	0,0
Cojinova	0,0	0,0	1,0	0,0	0,0
Congrio	0,6	0,4	1,7	1,0	0,6
Congrio de profundidad	0,0	0,0	0,0	0,0	0,3
Cornalito	15,7	112,8	147,8	128,5	37,5
Corvina blanca	2.010,6	2.764,4	2.423,0	3.654,8	3.847,4
Corvina negra	0,3	0,8	5,3	9,7	26,9
Gatuzo	370,0	264,1	414,3	870,9	465,3
Granadero	1,6	3,3	48,0	17,3	0,2
Jurel	0,5	1,1	3,0	21,4	14,9
Lenguados nep	594,1	724,8	571,4	624,0	515,3
Lisa	0,0	2,2	4,9	6,4	23,5
Merluza austral	159,4	44,3	541,4	626,7	258,4
Merluza de cola	3.584,9	937,4	7.475,3	8.520,7	4.041,2
Merluza <i>hubbsi</i> Golfo San Matías	474,9	508,7	402,7	111,3	162,0
Merluza <i>hubbsi</i> al Norte del 41° (ZCP)	8,2	28,9	37,2	86,0	807,9
Merluza <i>hubbsi</i> al Norte del 41° (ZEEA)	82,2	252,9	1.919,2	2.365,7	5.753,9
Merluza <i>hubbsi</i> al Sur del 41°	9.143,5	16.962,1	22.307,8	24.385,9	20.350,2
Merluza negra	38,1	346,5	114,1	513,8	235,4
Mero	218,3	156,4	85,8	239,4	133,1
Notothenia	55,5	266,1	404,0	602,0	754,4
Palometa	94,8	96,1	52,9	90,7	48,1
Pampanito	31,8	49,8	77,2	416,6	185,8
Papafigo	6,8	7,3	36,7	30,3	31,5
Pargo	310,8	258,5	362,9	254,6	228,2
Pejerrey	0,0	1,0	0,4	0,3	6,6
Pescadilla	860,6	993,3	1.497,2	1.291,2	1.299,5
Pescadilla real	4,1	44,5	178,5	324,5	293,5
Pez ángel	365,6	392,2	445,0	454,3	235,8
Pez espada	0,4	3,7	0,0	0,1	0,0
Pez gallo	264,7	129,2	173,7	124,9	49,3

	Junio	Julio	Agosto	Septiembre	Octubre	Noviembre	Diciembre	TOTAL
	556,3	641,7	563,6	574,3	696,9	557,2	235,8	6.697,1
	226,7	52,8	119,7	124,1	8,7	12,1	10,4	644,8
	241,4	707,9	3.946,7	8.256,2	4.255,9	19,2	98,6	17.623,2
	0,0	0,0	116,1	0,0	21,9	306,6	0,0	458,2
	334,0	414,7	217,9	172,3	417,3	96,6	866,7	3.814,9
	3,0	9,7	22,0	9,9	1,9	0,3	1,0	81,4
	553,4	240,2	44,6	36,6	81,4	206,4	321,6	4.204,4
	0,0	0,0	0,0	0,0	0,0	0,0	0,0	77,7
	7,2	0,1	0,1	0,0	0,6	0,0	0,9	120,3
	0,0	0,0	0,8	0,0	0,1	0,0	0,8	1,7
	0,0	1,1	0,2	0,4	0,0	9,8	537,2	552,1
	60,0	482,6	3.009,3	5.438,7	5.939,3	2.265,2	210,9	17.608,7
	28,8	23,2	15,1	13,5	34,1	12,8	13,1	180,5
	11,2	6,1	2,1	2,3	10,1	7,5	1,3	53,6
	0,0	0,0	0,0	0,0	0,0	0,0	0,0	2,7
	0,6	9,0	0,5	1,4	3,0	0,9	1,5	25,4
	0,5	0,5	0,1	0,0	0,0	0,0	0,0	1,2
	0,1	0,0	0,0	0,0	0,0	0,0	0,0	0,1
	0,1	0,0	0,0	0,0	0,0	0,0	0,0	0,1
	0,1	0,0	0,0	0,0	0,0	0,0	0,0	0,1
	0,0	0,0	0,0	0,0	0,0	0,0	2,3	3,3
	2,4	0,7	0,9	0,0	0,3	0,0	0,3	8,9
	0,0	0,0	0,0	0,0	0,0	1,0	0,0	1,3
	1,3	14,4	0,9	1,1	89,4	6,7	0,0	556,0
	4.511,4	4.845,7	5.870,9	8.644,5	3.701,2	1.473,0	1.890,1	45.637,1
	32,7	27,1	122,7	97,1	113,5	16,3	0,0	452,4
	363,9	236,5	220,5	285,7	308,7	342,5	242,9	4.385,4
	56,4	140,4	251,6	0,0	37,7	0,0	7,8	564,2
	36,9	28,2	0,0	5,7	4,1	70,6	23,4	209,8
	288,5	169,1	177,3	220,2	434,1	388,1	474,2	5.181,2
	27,2	98,6	273,2	27,2	4,3	2,1	0,1	469,8
	372,0	300,8	68,3	0,4	8,1	84,1	168,9	2.632,9
	6.254,6	4.989,4	4.936,0	1.908,5	6.058,9	2.327,7	4.938,1	55.972,7
	105,9	129,0	294,4	303,6	125,8	0,0	103,5	2.721,8
	2.467,1	431,5	43,8	82,1	9,7	11,4	1,4	4.015,0
	2.649,7	1.563,4	84,3	1.880,0	902,4	915,0	794,6	19.163,4
	16.267,5	23.888,2	21.601,0	24.321,9	24.934,5	25.969,6	20.173,9	250.306,1
	124,8	380,6	167,3	0,0	393,3	291,5	858,5	3.463,9
	60,2	66,5	109,1	151,0	237,5	576,0	430,3	2.463,6
	784,4	419,9	737,7	63,7	1.797,6	48,6	584,2	6.517,9
	80,2	63,9	311,6	20,2	101,2	92,1	71,0	1.123,0
	550,4	84,0	35,5	68,6	454,6	156,2	67,8	2.178,2
	57,9	9,1	11,5	8,2	7,9	59,5	43,2	309,7
	117,3	87,3	48,3	7,3	39,7	279,3	221,0	2.215,2
	1,6	0,3	0,4	0,0	1,2	0,0	0,0	11,9
	2.738,6	2.790,8	1.646,0	513,9	1.196,8	857,4	702,8	16.388,1
	129,6	2,9	15,6	11,5	155,9	2,0	0,0	1.162,7
	158,2	85,7	98,6	88,6	170,1	165,0	195,3	2.854,3
	0,0	0,0	0,1	0,0	0,0	0,1	0,0	4,3
	68,0	55,3	94,8	150,2	80,2	188,7	45,5	1.424,6

Continúa en la página siguiente →

DESEMBARQUES POR ESPECIE Y POR MES. AÑO 2013

ESPECIES	Enero	Febrero	Marzo	Abril	Mayo
PECES					
Pez limón	3,9	2,7	0,4	2,4	0,1
Pez palo	647,5	743,1	611,6	653,2	487,8
Pez sable	8,6	33,6	72,8	164,5	144,4
Polaca	443,6	17,7	1.870,3	435,6	97,3
Raya cola corta	0,0	0,0	2,4	0,0	0,0
Raya de círculos	7,4	0,0	0,0	1,4	2,1
Raya hocicuda / picuda	40,6	82,7	37,1	61,4	110,7
Raya lisa	0,0	0,2	6,9	2,5	3,5
Raya marmolada	9,2	11,6	8,5	13,7	9,7
Raya pintada	0,6	0,1	0,1	0,0	0,5
Rayas nep	1.049,0	1.235,9	1.248,1	1.437,0	2.069,9
Róbalo	13,0	24,9	27,5	21,2	83,1
Rubio	40,9	27,2	46,4	46,5	79,6
Salmón de mar	99,9	94,5	89,9	115,0	105,1
Salmonete	12,7	8,9	5,5	9,2	2,1
Saraca	11,2	15,9	12,4	33,3	65,2
Sargo	1,8	0,4	0,7	1,2	0,5
Savorín	266,4	23,0	552,3	96,2	47,0
Testolín	0,0	0,0	0,0	0,0	0,0
Tiburón bacota	0,3	0,0	0,2	0,0	0,4
Tiburón escalandrún	0,0	0,2	0,0	0,0	0,0
Tiburón espinoso	5,3	6,5	6,4	2,8	1,1
Tiburón moteado	0,0	0,0	0,0	0,2	0,0
Tiburones nep	33,6	15,5	5,0	62,7	80,6
Otras especies de peces	6,4	18,0	15,6	57,9	53,8
SUBTOTAL	22.509,0	29.018,2	45.946,2	50.548,9	45.268,7
CRUSTÁCEOS					
Camarón	0,5	2,9	4,9	9,1	20,4
Cangrejo	1,1	1,9	0,9	0,4	1,4
Centolla	562,8	519,3	638,4	413,6	296,0
Langostino	3.490,5	2.187,1	864,9	2.132,7	2.036,6
SUBTOTAL	4.054,9	2.711,1	1.509,0	2.555,7	2.354,3
MOLUSCOS					
Calamar <i>Illex</i>	8.077,6	40.614,5	20.427,5	43.988,1	28.975,3
Calamar <i>Loligo</i>	2,2	3,5	2,0	0,4	0,3
Caracol	14,8	13,0	17,5	16,6	15,9
Caracol negro	0,0	0,0	0,0	0,0	0,0
Lurión común	0,0	0,0	0,0	0,0	0,0
Pulpos nep	0,0	0,0	0,0	0,0	0,0
Vieira, callos	281,2	734,8	852,4	404,2	673,5
SUBTOTAL	8.375,9	41.365,7	21.299,5	44.409,3	29.665,0
TOTAL	34.939,8	73.095,0	68.754,7	97.513,9	77.288,1

	Junio	Julio	Agosto	Septiembre	Octubre	Noviembre	Diciembre	TOTAL
	0,0	0,0	0,0	0,0	0,0	0,0	0,0	9,4
	286,0	284,8	188,9	226,8	530,4	704,4	911,5	6.276,0
	26,1	0,5	0,2	0,0	0,0	3,7	10,8	465,2
	288,0	6,6	432,9	0,7	798,5	1,0	3.495,1	7.887,3
	0,0	5,5	0,0	0,0	0,0	0,0	3,4	11,4
	1,7	0,0	0,0	0,0	1,1	0,9	1,1	15,6
	33,5	21,1	31,3	27,4	117,1	38,2	27,3	628,3
	2,0	12,0	61,9	0,2	0,2	0,0	0,0	89,3
	0,0	0,0	0,0	0,0	1,1	0,0	0,0	53,9
	2,4	0,0	0,9	0,4	0,0	0,0	0,3	5,3
	1.891,0	1.408,5	1.057,8	1.091,4	1.162,7	889,2	654,2	15.194,8
	27,9	89,2	55,3	0,0	0,0	0,2	0,3	342,7
	225,1	125,6	125,0	66,8	111,5	34,1	20,1	948,6
	57,5	51,4	63,0	103,8	117,7	144,7	78,4	1.120,9
	7,9	7,1	3,9	3,0	1,8	5,0	8,1	75,2
	82,0	13,6	49,2	13,2	9,0	2,4	1,5	308,8
	0,4	1,9	0,4	0,0	0,9	5,7	5,8	19,6
	14,3	12,3	36,5	19,5	43,1	78,7	102,2	1.291,4
	0,0	0,2	0,0	0,0	0,0	0,0	0,0	0,2
	0,0	0,0	0,0	0,0	0,0	0,1	0,2	1,2
	0,0	0,0	0,0	0,0	0,0	0,0	0,0	0,2
	2,6	0,8	0,4	0,1	1,2	1,1	3,0	31,3
	0,0	0,0	0,0	0,0	0,0	0,0	0,0	0,2
	69,8	37,3	34,1	60,9	110,0	178,1	74,8	762,4
	39,7	24,0	27,2	9,7	17,5	2,3	6,5	278,6
	43.389,9	45.601,5	47.450,1	55.114,8	55.863,6	39.908,6	39.745,1	520.364,6

	2,7	0,0	0,1	0,2	0,1	3,2	0,1	44,1
	1,1	0,1	0,0	0,0	1,6	3,1	4,4	15,9
	136,0	5,4	0,0	0,0	0,1	848,7	656,4	4.076,6
	11.854,4	13.564,5	14.270,0	15.878,1	15.942,6	12.691,4	6.848,0	101.760,8
	11.994,2	13.570,0	14.270,1	15.878,3	15.944,5	13.546,4	7.508,9	105.897,4

	29.985,6	15.419,5	2.198,4	1.005,7	244,2	407,8	397,5	191.741,8
	0,9	1,3	7,9	21,9	44,6	24,4	6,6	116,0
	7,8	2,3	4,6	4,5	7,5	4,1	5,0	113,7
	0,4	0,0	0,0	0,0	0,0	0,0	0,0	0,4
	0,0	0,0	0,0	0,0	0,0	0,5	0,0	0,5
	0,0	0,0	0,0	0,0	0,1	0,0	0,0	0,1
	382,7	651,6	231,8	224,3	410,9	513,6	549,8	5.910,6
	30.377,3	16.074,6	2.442,7	1.256,4	707,2	950,3	959,0	197.883,1

	85.761,4	75.246,1	64.162,9	72.249,5	72.515,3	54.405,4	48.213,0	824.145,1
--	-----------------	-----------------	-----------------	-----------------	-----------------	-----------------	-----------------	------------------

Fuente: Base de datos de la Dirección Nacional de Coordinación y Fiscalización Pesquera
Las posibles diferencias entre los subtotales y los totales se deben al redondeo del Sistema General de Pesca (SIGRAL)

DESEMBARQUES POR ESPECIE Y POR PUERTO. AÑO 2013

ESPECIES	Mar del Plata	Necochea	Bahía Blanca	San Antonio Este	San Antonio Oeste
PECES					
Abadejo	5.645,7	3,2	35,6	16,8	5,0
Anchoa de banco	374,5	0,3	0,0	0,0	0,0
Anchoíta al Norte del 41° S	17.506,8	116,4	0,0	0,0	0,0
Anchoíta al Sur del 41° S	444,7	0,0	0,0	0,0	0,0
Bacalao austral	758,2	0,0	283,7	0,7	0,0
Bagre	10,6	1,2	0,0	0,0	0,0
Besugo	4.185,5	15,8	0,0	2,3	0,6
Bonito	77,7	0,0	0,0	0,0	0,0
Brótola	113,6	5,1	0,0	0,0	0,0
Burriqueta	1,1	0,0	0,0	0,0	0,0
Caballa al Norte del 39° S	551,8	0,3	0,0	0,0	0,0
Caballa al Sur del 39° S	17.562,8	0,8	0,0	7,4	0,0
Castañeta	167,7	10,4	0,0	0,5	1,5
Cazón	36,8	0,7	0,0	0,7	12,7
Chanchito	2,7	0,0	0,0	0,0	0,0
Chernia	24,4	1,0	0,0	0,0	0,1
Chucho	0,0	0,0	0,0	0,0	0,0
Chucho <i>Dasyatis</i>	0,0	0,0	0,0	0,0	0,0
Chucho <i>Myliobatis</i>	0,0	0,0	0,0	0,0	0,0
Clupeiformes nep	0,0	0,0	0,0	0,0	0,0
Cojinova	0,0	0,0	0,0	0,0	0,0
Congrio	5,9	1,3	0,0	0,0	0,0
Congrio de profundidad	1,3	0,0	0,0	0,0	0,0
Cornalito	555,8	0,0	0,0	0,0	0,0
Corvina blanca	31.966,2	284,6	0,4	0,0	0,0
Corvina negra	7,9	0,0	0,0	0,0	0,0
Gatuzo	4.013,2	276,7	47,3	10,2	13,7
Granadero	232,5	0,0	1,2	0,0	0,0
Jurel	209,5	0,3	0,0	0,0	0,0
Lenguados nep	4.597,3	471,4	0,0	14,3	58,7
Lisa	49,5	0,0	0,0	0,0	0,0
Merluza austral	200,6	0,0	131,9	0,0	0,0
Merluza de cola	17.230,7	0,0	1.273,5	0,0	0,6
Merluza <i>hubbsi</i> Golfo San Matías	1,0	0,0	0,0	601,6	2.119,3
Merluza <i>hubbsi</i> al Norte del 41° (ZCP)	4.011,4	3,7	0,0	0,0	0,0
Merluza <i>hubbsi</i> al Norte del 41° (ZEEA)	19.156,6	3,6	0,0	3,2	0,0
Merluza <i>hubbsi</i> al Sur del 41°	172.112,7	0,0	363,2	7.815,2	0,0
Merluza negra	7,9	0,0	4,2	0,0	0,0
Mero	2.230,2	61,6	0,0	26,4	5,4
Notothenia	4.080,5	0,0	190,4	7,1	0,0
Palometa	932,7	2,7	1,7	1,3	1,8
Pampanito	379,1	0,0	145,6	0,0	0,0
Papafigo	187,3	0,0	0,0	17,9	4,1
Pargo	2.131,6	54,2	0,0	0,0	0,0
Pejerrey	8,4	0,0	0,1	0,0	0,0
Pescadilla	14.072,4	210,9	69,7	0,0	0,0
Pescadilla real	52,3	1,2	0,0	0,0	0,0
Pez ángel	2.519,9	321,0	0,0	1,8	3,6

Puerto Madryn	Rawson	Comodoro Rivadavia	Caleta Paula	Puerto Deseado	Ushuaia	Otros puertos	TOTAL
670,9	0,0	0,0	0,0	157,4	162,5	0,0	6.697,1
0,0	0,8	0,0	0,0	0,0	0,0	269,3	644,8
0,0	0,0	0,0	0,0	0,0	0,0	0,0	17.623,2
0,0	13,6	0,0	0,0	0,0	0,0	0,0	458,2
1.973,1	0,0	0,0	0,2	7,1	791,9	0,0	3.814,9
0,0	0,0	0,0	0,0	0,0	0,0	69,6	81,4
0,0	0,0	0,0	0,0	0,0	0,0	0,2	4.204,4
0,0	0,0	0,0	0,0	0,0	0,0	0,0	77,7
0,0	0,0	0,0	0,0	0,0	0,0	1,6	120,3
0,0	0,0	0,0	0,0	0,0	0,0	0,6	1,7
0,0	0,0	0,0	0,0	0,0	0,0	0,0	552,1
19,6	0,0	0,0	0,0	0,0	18,2	0,0	17.608,7
0,3	0,0	0,0	0,0	0,0	0,0	0,0	180,5
0,0	0,0	0,0	0,0	0,0	0,0	2,7	53,6
0,0	0,0	0,0	0,0	0,0	0,0	0,0	2,7
0,0	0,0	0,0	0,0	0,0	0,0	0,0	25,4
0,0	0,0	0,0	0,0	0,0	0,0	1,2	1,2
0,0	0,0	0,0	0,0	0,0	0,0	0,1	0,1
0,0	0,0	0,0	0,0	0,0	0,0	0,1	0,1
0,0	0,0	0,0	0,0	0,0	0,0	0,1	0,1
0,0	0,0	0,0	0,0	0,0	3,3	0,0	3,3
0,0	0,0	0,0	0,0	0,0	0,0	1,7	8,9
0,0	0,0	0,0	0,0	0,0	0,0	0,0	1,3
0,0	0,0	0,0	0,0	0,0	0,0	0,2	556,0
0,0	0,0	0,0	0,0	0,0	0,0	13.386,0	45.637,1
0,0	0,0	0,0	0,0	0,0	0,0	444,5	452,4
0,0	4,7	0,0	0,0	0,0	0,0	19,7	4.385,4
5,5	0,0	0,0	0,0	0,6	324,5	0,0	564,2
0,0	0,0	0,0	0,0	0,0	0,0	0,0	209,8
4,6	10,6	0,0	0,0	0,0	0,0	24,3	5.181,2
0,0	2,1	0,0	0,0	0,0	0,0	418,2	469,8
400,9	0,0	0,0	0,0	0,0	1.899,5	0,0	2.632,9
11.239,1	0,0	0,0	0,0	0,0	26.228,8	0,0	55.972,7
0,0	0,0	0,0	0,0	0,0	0,0	0,0	2.721,8
0,0	0,0	0,0	0,0	0,0	0,0	0,0	4.015,0
0,0	0,0	0,1	0,0	0,0	0,0	0,0	19.163,4
36.459,2	314,5	13.013,0	17.812,9	632,3	460,9	1.322,2	250.306,1
6,9	0,0	0,0	0,0	1.072,9	2.371,9	0,0	3.463,9
14,0	88,2	0,9	1,2	0,0	3,7	32,0	2.463,6
2.220,2	0,0	0,0	0,0	0,0	19,7	0,0	6.517,9
50,0	17,3	0,0	1,4	0,0	0,0	114,1	1.123,0
1.649,5	0,0	0,0	0,0	0,0	3,3	0,6	2.178,2
99,3	0,0	0,0	0,0	0,0	0,0	1,1	309,7
0,0	0,0	0,0	0,0	0,0	0,0	29,5	2.215,2
0,0	0,1	0,0	0,0	0,0	0,0	3,4	11,9
0,0	0,0	0,0	0,0	0,0	0,0	2.035,1	16.388,1
0,0	0,0	0,0	0,0	0,0	0,0	1.109,2	1.162,7
0,0	0,0	0,0	0,0	0,0	0,0	8,1	2.854,3

Continúa en la página siguiente →

DESEMBARQUES POR ESPECIE Y POR PUERTO. AÑO 2013

ESPECIES	Mar del Plata	Necochea	Bahía Blanca	San Antonio Este	San Antonio Oeste
PECES					
Pez espada	3,6	0,4	0,0	0,0	0,0
Pez gallo	875,1	49,9	0,0	56,9	307,9
Pez limón	9,4	0,0	0,0	0,0	0,0
Pez palo	5.932,9	340,7	0,0	0,0	0,2
Pez sable	449,5	1,6	0,0	0,0	0,0
Polaca	315,0	0,0	11,5	0,0	0,0
Raya cola corta	11,4	0,0	0,0	0,0	0,0
Raya de círculos	12,4	0,0	0,0	1,8	1,3
Raya hocicuda / picuda	539,3	0,0	0,0	67,7	6,3
Raya lisa	40,3	0,0	0,0	0,0	0,0
Raya marmolada	53,9	0,0	0,0	0,0	0,0
Raya pintada	5,3	0,0	0,0	0,0	0,0
Rayas nep	14.081,0	558,9	11,9	3,5	3,8
Róbalo	342,7	0,0	0,0	0,0	0,0
Rubio	657,3	0,0	2,1	2,9	0,5
Salmón de mar	997,0	82,9	0,0	9,3	14,5
Salmonete	72,3	2,9	0,0	0,0	0,0
Saraca	53,8	0,0	0,0	0,0	0,0
Sargo	19,1	0,4	0,0	0,0	0,0
Savorín	167,5	0,0	5,4	14,3	35,1
Testolín	0,0	0,0	0,0	0,0	0,0
Tiburón bacota	1,2	0,0	0,0	0,0	0,0
Tiburón escalandrún	0,2	0,0	0,0	0,0	0,0
Tiburón espinoso	24,7	2,9	0,0	3,6	0,0
Tiburón moteado	0,0	0,0	0,0	0,2	0,0
Tiburones nep	740,1	19,4	0,0	1,6	0,0
Otras especies de peces	15,4	0,3	0,0	1,3	34,9
SUBTOTAL	353.839,2	2.908,4	2.579,5	8.690,3	2.631,3
CRUSTÁCEOS					
Camarón	0,5	0,0	38,6	0,0	0,0
Cangrejo	14,3	0,1	0,0	0,0	1,6
Centolla	0,0	0,0	0,0	0,0	0,0
Langostino	3.637,7	0,0	2,6	198,1	2.435,2
SUBTOTAL	3.652,5	0,1	41,2	198,1	2.436,8
MOLUSCOS					
Calamar <i>Illex</i>	83.753,2	7,2	1.281,8	50,0	2,7
Calamar <i>Loligo</i>	25,5	6,2	0,0	0,0	0,0
Caracol	71,0	38,8	0,0	0,0	0,1
Caracol negro	0,0	0,0	0,0	0,0	0,0
Lurión común	0,5	0,0	0,0	0,0	0,0
Pulpos nep	0,1	0,0	0,0	0,0	0,0
Vieira, callos	4.364,7	0,0	0,0	0,0	0,0
SUBTOTAL	88.214,9	52,2	1.281,8	50,0	2,8
TOTAL	445.706,6	2.960,6	3.902,5	8.938,4	5.070,9

Puerto Madryn	Rawson	Comodoro Rivadavia	Caleta Paula	Puerto Deseado	Ushuaia	Otros puertos	TOTAL
0,0	0,0	0,0	0,0	0,0	0,0	0,3	4,3
4,9	100,2	19,8	6,4	0,0	0,0	3,6	1.424,6
0,0	0,0	0,0	0,0	0,0	0,0	0,0	9,4
0,0	1,5	0,0	0,0	0,0	0,0	0,6	6.276,0
0,0	0,0	0,0	0,0	0,0	0,0	14,1	465,2
43,6	0,0	0,0	0,0	0,0	7.517,1	0,0	7.887,3
0,0	0,0	0,0	0,0	0,0	0,0	0,0	11,4
0,0	0,0	0,0	0,0	0,0	0,0	0,0	15,6
0,4	0,0	0,0	11,1	0,0	2,7	0,8	628,3
0,0	0,0	0,0	0,0	0,0	0,0	49,0	89,3
0,0	0,0	0,0	0,0	0,0	0,0	0,0	53,9
0,0	0,0	0,0	0,0	0,0	0,0	0,0	5,3
245,2	0,2	9,8	23,7	4,7	38,7	213,5	15.194,8
0,0	0,0	0,0	0,0	0,0	0,0	0,0	342,7
283,9	0,0	0,0	0,0	1,8	0,0	0,2	948,6
9,5	7,2	0,0	0,0	0,0	0,5	0,0	1.120,9
0,0	0,0	0,0	0,0	0,0	0,0	0,0	75,2
0,0	0,0	0,0	0,0	0,0	0,0	255,1	308,8
0,0	0,0	0,0	0,0	0,0	0,0	0,0	19,6
128,6	3,9	0,0	0,0	0,0	934,0	2,6	1.291,4
0,0	0,0	0,0	0,0	0,0	0,0	0,2	0,2
0,0	0,0	0,0	0,0	0,0	0,0	0,0	1,2
0,0	0,0	0,0	0,0	0,0	0,0	0,0	0,2
0,0	0,0	0,0	0,0	0,0	0,0	0,1	31,3
0,0	0,0	0,0	0,0	0,0	0,0	0,0	0,2
0,0	0,0	0,0	0,0	0,0	0,0	1,3	762,4
3,3	21,6	0,0	0,4	0,0	0,0	201,3	278,6
55.532,5	586,4	13.043,5	17.857,3	1.877,0	40.781,2	20.038,0	520.364,6
0,0	3,8	0,0	0,0	0,0	0,0	1,2	44,1
0,0	0,0	0,0	0,0	0,0	0,0	0,0	15,9
0,0	0,0	1.458,9	461,7	2.063,0	0,0	93,1	4.076,6
27.525,6	20.834,4	2.051,0	11.052,0	31.749,9	0,0	2.274,4	101.760,8
27.525,6	20.838,2	3.509,8	11.513,8	33.812,8	0,0	2.368,7	105.897,4
33.099,3	1,7	374,4	5.620,2	67.393,3	158,0	0,0	191.741,8
81,9	2,5	0,0	0,0	0,0	0,0	0,0	116,0
0,0	0,0	0,0	0,0	0,0	0,0	3,8	113,7
0,0	0,0	0,0	0,0	0,0	0,0	0,4	0,4
0,0	0,0	0,0	0,0	0,0	0,0	0,0	0,5
0,0	0,0	0,0	0,0	0,0	0,0	0,0	0,1
0,0	0,0	0,0	0,0	0,0	1.546,0	0,0	5.910,6
33.181,2	4,2	374,4	5.620,2	67.393,3	1.704,0	4,2	197.883,1
116.239,3	21.428,8	16.927,7	34.991,2	103.083,1	42.485,2	22.410,9	824.145,1

Fuente: Base de datos de la Dirección Nacional de Coordinación y Fiscalización Pesquera
Las posibles diferencias entre los subtotales y los totales se deben al redondeo del Sistema General de Pesca (SISGRAL)

DESEMBARQUES POR ESPECIE Y POR FLOTA. AÑO 2013

ESPECIES	FRESQUEROS		
	Costeros	Fresqueros	Rada o Ría
PECES			
Abadejo	133,8	5.177,7	5,1
Anchoa de banco	217,3	136,5	291,0
Anchoíta al Norte del 41° S	8.573,0	8.953,6	96,5
Anchoíta al Sur del 41° S	125,5	332,7	0,0
Bacalao austral	0,0	420,9	0,2
Bagre	19,2	0,7	61,5
Besugo	3.010,3	883,3	310,8
Bonito	0,1	0,0	77,6
Brótola	72,0	22,5	25,4
Burriqueta	0,8	0,0	0,9
Caballa al Norte del 39° S	7,4	2,0	542,5
Caballa al Sur del 39° S	2.425,0	14.806,8	0,0
Castañeta	49,0	65,0	65,8
Cazón	23,9	20,1	3,1
Chanchito	0,0	2,7	0,0
Chernia	16,5	3,2	5,7
Chucho	0,2	0,0	1,0
Chucho <i>Dasyatis</i>	0,1	0,0	0,0
Chucho <i>Myliobatis</i>	0,0	0,0	0,1
Clupeiformes nep	0,0	0,0	0,1
Cojinova	0,0	0,0	0,0
Congrio	3,7	3,0	2,2
Congrio de profundidad	1,3	0,0	0,0
Cornalito	53,9	0,0	502,1
Corvina blanca	29.659,4	2.968,9	13.008,9
Corvina negra	57,1	0,0	395,3
Gatuzo	2.946,3	988,9	444,0
Granadero	0,0	0,2	0,0
Jurel	148,3	17,7	43,8
Lenguados nep	3.157,6	1.105,5	900,2
Lisa	117,2	2,0	350,6
Merluza austral	0,0	0,5	0,0
Merluza de cola	0,0	2.057,5	0,0
Merluza <i>hubbsi</i> Golfo San Matías	288,1	1.754,6	0,0
Merluza <i>hubbsi</i> al Norte del 41° (ZCP)	448,1	3.536,3	26,8
Merluza <i>hubbsi</i> al Norte del 41° (ZEEA)	252,2	18.895,4	3,5
Merluza <i>hubbsi</i> al Sur del 41°	11.271,1	133.196,4	14.213,0
Merluza negra	0,6	1,4	0,0
Mero	586,1	1.601,6	222,9
Notothenia	0,0	155,4	0,0
Palometa	658,1	292,8	117,9
Pampanito	17,6	4,6	13,0
Papafigo	9,8	65,7	5,2
Pargo	1.773,6	316,3	125,3
Pejerrey	1,9	0,0	10,0
Pescadilla	11.620,3	2.230,5	2.534,1
Pescadilla real	90,3	2,8	1.069,7
Pez ángel	1.599,2	671,8	580,8

CONGELADORES							TOTAL
Arrastreros	Palangreros	Poteros Nacionales	Surimeros	Tangoneros	Trampas		
1.185,9	157,2	0,0	37,4	0,0	0,0	6.697,1	
0,0	0,0	0,0	0,0	0,0	0,0	644,8	
0,1	0,0	0,0	0,0	0,0	0,0	17.623,2	
0,0	0,0	0,0	0,0	0,0	0,0	458,2	
3.301,5	7,1	0,0	85,1	0,0	0,0	3.814,9	
0,0	0,0	0,0	0,0	0,0	0,0	81,4	
0,0	0,0	0,0	0,0	0,0	0,0	4.204,4	
0,0	0,0	0,0	0,0	0,0	0,0	77,7	
0,5	0,0	0,0	0,0	0,0	0,0	120,3	
0,0	0,0	0,0	0,0	0,0	0,0	1,7	
0,2	0,0	0,0	0,0	0,0	0,0	552,1	
376,9	0,0	0,0	0,0	0,0	0,0	17.608,7	
0,7	0,0	0,0	0,0	0,0	0,0	180,5	
6,5	0,0	0,0	0,0	0,0	0,0	53,6	
0,0	0,0	0,0	0,0	0,0	0,0	2,7	
0,1	0,0	0,0	0,0	0,0	0,0	25,4	
0,0	0,0	0,0	0,0	0,0	0,0	1,2	
0,0	0,0	0,0	0,0	0,0	0,0	0,1	
0,0	0,0	0,0	0,0	0,0	0,0	0,1	
0,0	0,0	0,0	0,0	0,0	0,0	0,1	
1,0	0,0	0,0	2,3	0,0	0,0	3,3	
0,0	0,0	0,0	0,0	0,0	0,0	8,9	
0,0	0,0	0,0	0,0	0,0	0,0	1,3	
0,0	0,0	0,0	0,0	0,0	0,0	556,0	
0,0	0,0	0,0	0,0	0,0	0,0	45.637,1	
0,0	0,0	0,0	0,0	0,0	0,0	452,4	
6,2	0,0	0,0	0,0	0,0	0,0	4.385,4	
261,7	43,3	0,0	259,1	0,0	0,0	564,2	
0,0	0,0	0,0	0,0	0,0	0,0	209,8	
17,9	0,0	0,0	0,0	0,0	0,0	5.181,2	
0,0	0,0	0,0	0,0	0,0	0,0	469,8	
2.190,1	0,0	0,0	442,3	0,0	0,0	2.632,9	
40.757,6	0,0	0,0	13.157,5	0,0	0,0	55.972,7	
679,0	0,0	0,0	0,0	0,1	0,0	2.721,8	
3,9	0,0	0,0	0,0	0,0	0,0	4.015,0	
12,3	0,0	0,0	0,0	0,0	0,0	19.163,4	
91.523,2	0,0	0,0	0,0	102,5	0,0	250.306,1	
1.438,3	1.729,6	0,0	293,9	0,0	0,0	3.463,9	
53,0	0,0	0,0	0,0	0,0	0,0	2.463,6	
6.358,7	0,0	0,0	3,8	0,0	0,0	6.517,9	
54,2	0,0	0,0	0,0	0,0	0,0	1.123,0	
2.143,0	0,0	0,0	0,0	0,0	0,0	2.178,2	
229,1	0,0	0,0	0,0	0,0	0,0	309,7	
0,0	0,0	0,0	0,0	0,0	0,0	2.215,2	
0,0	0,0	0,0	0,0	0,0	0,0	11,9	
3,2	0,0	0,0	0,0	0,0	0,0	16.388,1	
0,0	0,0	0,0	0,0	0,0	0,0	1.162,7	
2,5	0,0	0,0	0,0	0,0	0,0	2.854,3	

Continúa en la página siguiente →

DESEMBARQUES POR ESPECIE Y POR FLOTA. AÑO 2013

ESPECIES	FRESQUEROS		
	Costeros	Fresqueros	Rada o Ría
PECES			
Pez espada	0,3	3,7	0,3
Pez gallo	366,0	873,8	113,1
Pez limón	3,8	0,0	5,6
Pez palo	3.571,1	1.691,8	1.011,6
Pez sable	350,7	83,9	30,6
Polaca	0,0	275,2	0,0
Raya cola corta	0,0	11,4	0,0
Raya de círculos	12,0	3,5	0,0
Raya hocicuda / picuda	69,7	464,7	10,4
Raya lisa	38,1	2,2	49,0
Raya marmolada	52,0	1,9	0,0
Raya pintada	5,3	0,0	0,0
Rayas nep	4.736,0	8.636,4	1.339,8
Róbalo	0,0	340,5	0,0
Rubio	2,8	643,9	0,0
Salmón de mar	359,0	547,8	199,2
Salmonete	17,3	49,2	8,5
Saraca	22,9	0,9	285,1
Sargo	17,4	2,0	0,2
Savorín	18,1	172,2	6,0
Testolín	0,1	0,0	0,1
Tiburón bacota	0,5	0,1	0,5
Tiburón escalandrún	0,2	0,0	0,0
Tiburón espinoso	14,2	2,9	10,5
Tiburón moteado	0,2	0,0	0,0
Tiburones nep	384,5	270,2	106,6
Otras especies de peces	33,2	10,7	208,7
SUBTOTAL	89.511,3	214.786,2	39.442,3
CRUSTÁCEOS			
Camarón	0,5	0,0	43,6
Cangrejo	7,2	2,2	6,6
Centolla	289,3	0,0	59,1
Langostino	22.428,0	5.360,3	1.716,2
SUBTOTAL	22.725,0	5.362,4	1.825,5
MOLUSCOS			
Calamar <i>Illex</i>	293,4	7.632,9	7,2
Calamar <i>Loligo</i>	18,6	1,3	13,8
Caracol	41,9	8,3	63,4
Caracol negro	0,2	0,0	0,2
Lurión común	0,5	0,0	0,0
Pulpos nep	0,0	0,0	0,1
Vieira, callos	0,0	0,0	0,0
SUBTOTAL	354,7	7.642,5	84,7
TOTAL	112.591,0	227.791,1	41.352,5

CONGELADORES							TOTAL
Arrastreros	Palangreros	Poteros Nacionales	Surimeros	Tangoneros	Trampas		
0,0	0,0	0,0	0,0	0,0	0,0	0,0	4,3
70,1	0,0	0,0	0,0	1,6	0,0	0,0	1.424,6
0,0	0,0	0,0	0,0	0,0	0,0	0,0	9,4
1,5	0,0	0,0	0,0	0,0	0,0	0,0	6.276,0
0,0	0,0	0,0	0,0	0,0	0,0	0,0	465,2
116,3	0,0	0,0	7.495,8	0,0	0,0	0,0	7.887,3
0,0	0,0	0,0	0,0	0,0	0,0	0,0	11,4
0,0	0,0	0,0	0,0	0,0	0,0	0,0	15,6
83,3	0,0	0,0	0,2	0,0	0,0	0,0	628,3
0,0	0,0	0,0	0,0	0,0	0,0	0,0	89,3
0,0	0,0	0,0	0,0	0,0	0,0	0,0	53,9
0,0	0,0	0,0	0,0	0,0	0,0	0,0	5,3
455,6	4,8	0,0	22,1	0,0	0,0	0,0	15.194,8
2,2	0,0	0,0	0,0	0,0	0,0	0,0	342,7
300,0	2,0	0,0	0,0	0,0	0,0	0,0	948,6
14,9	0,0	0,0	0,0	0,0	0,0	0,0	1.120,9
0,2	0,0	0,0	0,0	0,0	0,0	0,0	75,2
0,0	0,0	0,0	0,0	0,0	0,0	0,0	308,8
0,0	0,0	0,0	0,0	0,0	0,0	0,0	19,6
938,0	0,0	0,0	157,0	0,0	0,0	0,0	1.291,4
0,0	0,0	0,0	0,0	0,0	0,0	0,0	0,2
0,0	0,0	0,0	0,0	0,0	0,0	0,0	1,2
0,0	0,0	0,0	0,0	0,0	0,0	0,0	0,2
3,6	0,0	0,0	0,0	0,0	0,0	0,0	31,3
0,0	0,0	0,0	0,0	0,0	0,0	0,0	0,2
1,1	0,0	0,0	0,0	0,0	0,0	0,0	762,4
26,0	0,0	0,0	0,0	0,0	0,0	0,0	278,6
152.620,1	1.944,0	0,0	21.956,4	104,2	0,0	0,0	520.364,6
0,0	0,0	0,0	0,0	0,0	0,0	0,0	44,1
0,0	0,0	0,0	0,0	0,0	0,0	0,0	15,9
0,0	0,0	0,0	0,0	0,0	3.728,2	0,0	4.076,6
126,5	0,0	0,0	0,0	72.129,8	0,0	0,0	101.760,8
126,5	0,0	0,0	0,0	72.129,8	3.728,2	0,0	105.897,4
21.622,0	0,0	162.186,3	0,0	0,0	0,0	0,0	191.741,8
82,3	0,0	0,0	0,0	0,0	0,0	0,0	116,0
0,0	0,0	0,0	0,0	0,0	0,0	0,0	113,7
0,0	0,0	0,0	0,0	0,0	0,0	0,0	0,4
0,0	0,0	0,0	0,0	0,0	0,0	0,0	0,5
0,0	0,0	0,0	0,0	0,0	0,0	0,0	0,1
5.910,6	0,0	0,0	0,0	0,0	0,0	0,0	5.910,6
27.614,9	0,0	162.186,3	0,0	0,0	0,0	0,0	197.883,1
180.361,5	1.944,0	162.186,3	21.956,4	72.234,0	3.728,2	0,0	824.145,1

Fuente: Base de datos de la Dirección Nacional de Coordinación y Fiscalización Pesquera
Las posibles diferencias entre los subtotales y los totales se deben al redondeo del Sistema General de Pesca (SIGRAL)

DESEMBARQUES POR PUERTO Y POR MES. AÑO 2013

PUERTO	Enero	Febrero	Marzo	Abril	Mayo
BUENOS AIRES					
Bahía Blanca	0,5	934,1	18,8	1.335,7	26,7
Gral. Lavalle	6,3	119,6	589,3	1.052,1	1.047,6
Mar del Plata	16.064,3	35.044,8	35.339,9	41.411,0	43.853,1
Necochea / Quequén	511,2	389,4	454,2	374,9	146,5
Río Salado	0,0	0,0	0,0	0,0	0,0
Rosales	0,7	0,0	0,0	0,0	0,0
San Clemente del Tuyú	0,0	0,0	0,0	95,2	42,4
Otros puertos	1,4	0,1	6,0	17,5	10,1
SUBTOTAL	16.584,4	36.488,0	36.408,2	44.286,4	45.126,3
RÍO NEGRO					
San Antonio Este	549,5	584,7	729,2	892,4	838,7
San Antonio Oeste	419,9	755,5	526,3	450,3	385,0
SUBTOTAL	969,4	1.340,2	1.255,5	1.342,6	1.223,7
CHUBUT					
Caleta Córdova	29,7	21,1	0,0	0,0	8,8
Camarones	271,2	269,5	168,7	115,9	38,1
Comodoro Rivadavia	1.362,8	840,5	1.329,5	2.367,2	1.780,5
Puerto Madryn	1.990,4	9.381,4	7.823,6	19.219,0	10.301,4
Punta Colorada	0,0	0,0	0,0	0,0	0,0
Rawson	3.681,3	2.055,4	410,8	460,8	50,7
SUBTOTAL	7.335,3	12.567,8	9.732,7	22.162,9	12.179,6
SANTA CRUZ					
Caleta Olivia /Paula	1.591,4	3.152,5	3.734,8	4.282,6	3.936,1
Puerto Deseado	3.522,3	18.952,5	9.802,0	20.278,1	12.021,2
Puerto San Julián	0,0	0,0	0,0	0,0	0,0
SUBTOTAL	5.113,7	22.105,0	13.536,8	24.560,7	15.957,2
TIERRA DEL FUEGO					
Almanza	0,0	0,0	0,0	0,0	0,0
Ushuaia	4.937,0	592,8	7.820,5	5.160,3	2.800,5
SUBTOTAL	4.937,0	592,8	7.820,5	5.160,3	2.800,5
OTROS PUERTOS					
SUBTOTAL	0,0	1,1	1,0	0,9	0,7
TOTAL	34.939,8	73.095,0	68.754,7	97.513,9	77.288,1

	Junio	Julio	Agosto	Septiembre	Octubre	Noviembre	Diciembre	TOTAL
	1.499,5	7,4	12,5	23,3	22,9	16,4	4,8	3.902,5
	2.459,2	2.318,6	3.595,7	2.746,4	1.017,3	221,6	44,5	15.218,1
	46.696,2	43.732,9	36.793,8	42.067,3	41.057,9	35.875,4	27.770,2	445.706,6
	189,8	61,7	108,0	185,7	365,0	111,8	62,5	2.960,6
	108,7	327,0	454,4	400,6	1,0	0,0	0,0	1.291,7
	0,4	0,0	0,3	0,4	3,7	0,6	0,0	6,1
	140,0	76,9	137,6	106,2	94,8	5,2	0,0	698,2
	36,3	51,3	580,3	592,2	179,1	0,7	5,4	1.480,5
	51.130,0	46.575,8	41.682,5	46.122,1	42.741,7	36.231,6	27.887,4	471.264,3
	960,4	398,4	662,9	645,9	859,3	1.229,6	587,4	8.938,4
	294,2	317,1	394,6	376,1	447,7	397,8	306,5	5.070,9
	1.254,6	715,5	1.057,5	1.022,0	1.307,0	1.627,4	893,8	14.009,2
	22,6	0,0	0,0	0,0	6,9	0,0	0,0	89,2
	436,9	416,3	431,8	658,0	147,9	379,7	163,3	3.497,2
	1.919,6	2.245,7	1.072,4	1.118,4	859,1	890,8	1.141,3	16.927,7
	12.338,3	10.725,6	7.052,0	11.531,5	16.569,3	4.291,4	5.015,4	116.239,3
	0,0	0,0	0,0	10,2	0,0	0,0	0,0	10,2
	0,8	358,3	624,3	1.623,9	1.533,2	4.595,8	6.033,4	21.428,8
	14.718,2	13.745,8	9.180,5	14.942,0	19.116,4	10.157,7	12.353,4	158.192,4
	4.343,8	3.568,0	3.943,6	3.782,3	1.324,8	847,6	483,7	34.991,2
	9.824,3	7.344,8	5.695,4	6.380,8	4.228,0	3.877,6	1.156,1	103.083,1
	0,0	0,0	0,0	0,0	0,0	0,0	92,5	92,5
	14.168,1	10.912,7	9.638,9	10.163,1	5.552,8	4.725,3	1.732,4	138.166,9
	0,0	0,0	0,0	0,0	11,4	0,0	0,0	11,4
	4.486,8	3.289,6	2.603,4	0,0	3.785,1	1.663,1	5.346,0	42.485,2
	4.486,8	3.289,6	2.603,4	0,0	3.796,5	1.663,1	5.346,0	42.496,6
	3,7	6,7	0,0	0,4	0,9	0,3	0,0	15,8
	85.761,4	75.246,1	64.162,9	72.249,5	72.515,3	54.405,4	48.213,0	824.145,1

Fuente: Base de datos de la Dirección Nacional de Coordinación y Fiscalización Pesquera
Las posibles diferencias entre los subtotales y los totales se deben al redondeo del Sistema General de Pesca (SIGRAL)

DESEMBARQUES POR PUERTO Y POR FLOTA. AÑO 2013

PUERTOS	FRESQUEROS		
	Costeros	Fresqueros	Rada o Ría
BUENOS AIRES			
Bahía Blanca	0,0	0,0	162,1
Gral. Lavalle	1.290,7	0,0	13.927,4
Mar del Plata	75.755,8	202.623,7	6.430,0
Necochea / Quequén	1.042,3	214,9	1.703,4
Río Salado	0,0	0,0	1.291,7
Rosales	4,2	0,0	1,6
San Clemente del Tuyú	23,4	0,0	674,8
Otros puertos	481,7	0,0	998,7
SUBTOTAL	78.598,1	202.838,6	25.189,9
RÍO NEGRO			
San Antonio Este	148,4	4.945,5	10,3
San Antonio Oeste	2.271,2	1.646,1	285,0
SUBTOTAL	2.419,6	6.591,7	295,4
CHUBUT			
Caleta Córdova	25,4	0,0	63,8
Camaronés	1.946,4	925,1	0,0
Comodoro Rivadavia	8.274,3	6.182,1	0,0
Puerto Madryn	93,8	8.770,5	3,1
Punta Colorada	10,2	0,0	0,0
Rawson	19.875,3	0,0	1.553,5
SUBTOTAL	30.225,4	15.877,8	1.620,3
SANTA CRUZ			
Caleta Olivia / Paula	1.244,0	2.483,1	14.202,0
Puerto Deseado	0,0	0,0	29,2
Puerto San Julián	92,5	0,0	0,0
SUBTOTAL	1.336,5	2.483,1	14.231,2
TIERRA DEL FUEGO			
Almanza	11,4	0,0	0,0
Ushuaia	0,0	0,0	0,0
SUBTOTAL	11,4	0,0	0,0
OTROS PUERTOS			
SUBTOTAL	0,0	0,0	15,8
TOTAL	112.591,0	227.791,1	41.352,5

CONGELADORES							TOTAL
Arrastreros	Palangreros	Poteros Nacionales	Surimeros	Tangoneros	Trampas		
3.740,3	0,0	0,0	0,0	0,0	0,0	3.902,5	
0,0	0,0	0,0	0,0	0,0	0,0	15.218,1	
88.349,0	0,0	69.967,8	0,0	2.580,4	0,0	445.706,6	
0,0	0,0	0,0	0,0	0,0	0,0	2.960,6	
0,0	0,0	0,0	0,0	0,0	0,0	1.291,7	
0,0	0,3	0,0	0,0	0,0	0,0	6,1	
0,0	0,0	0,0	0,0	0,0	0,0	698,2	
0,0	0,0	0,0	0,0	0,0	0,0	1.480,5	
92.089,3	0,3	69.967,8	0,0	2.580,4	0,0	471.264,3	
3.791,9	0,0	0,0	0,0	42,2	0,0	8.938,4	
868,4	0,0	0,0	0,0	0,0	0,0	5.070,9	
4.660,3	0,0	0,0	0,0	42,2	0,0	14.009,2	
0,0	0,0	0,0	0,0	0,0	0,0	89,2	
0,0	0,0	0,0	0,0	625,7	0,0	3.497,2	
0,0	0,0	374,4	0,0	823,7	1.273,2	16.927,7	
63.222,6	0,0	18.830,6	0,0	25.318,7	0,0	116.239,3	
0,0	0,0	0,0	0,0	0,0	0,0	10,2	
0,0	0,0	0,0	0,0	0,0	0,0	21.428,8	
63.222,6	0,0	19.205,0	0,0	26.768,0	1.273,2	158.192,4	
0,0	0,0	5.620,2	0,0	11.049,7	392,2	34.991,2	
804,5	999,8	67.393,3	0,0	31.793,6	2.062,8	103.083,1	
0,0	0,0	0,0	0,0	0,0	0,0	92,5	
804,5	999,8	73.013,5	0,0	42.843,3	2.454,9	138.166,9	
0,0	0,0	0,0	0,0	0,0	0,0	11,4	
19.584,8	943,9	0,0	21.956,4	0,0	0,0	42.485,2	
19.584,8	943,9	0,0	21.956,4	0,0	0,0	42.496,6	
0,0	0,0	0,0	0,0	0,0	0,0	15,8	
180.361,5	1.944,0	162.186,3	21.956,4	72.234,0	3.728,2	824.145,1	

Fuente: Base de datos de la Dirección Nacional de Coordinación y Fiscalización Pesquera
Las posibles diferencias entre los subtotales y los totales se deben al redondeo del Sistema General de Pesca (SIGRAL)

DESEMBARQUES POR FLOTA Y POR MES. AÑO 2013

FLOTA	Enero	Febrero	Marzo	Abril	Mayo
FRESQUEROS					
Costeros	8.910,2	8.406,9	7.176,0	8.699,1	8.332,5
Fresqueros	9.401,6	14.869,7	18.501,5	16.341,4	20.722,8
Rada o Ría	2.730,2	3.499,3	4.054,6	3.937,0	3.442,5
SUBTOTAL	21.042,0	26.776,0	29.732,1	28.977,5	32.497,8
CONGELADORES					
Arrastreros	5.253,4	11.441,8	17.089,7	22.963,7	15.802,0
Palangreros	0,0	348,1	272,9	352,4	0,0
Poteros Nacionales	6.462,9	34.021,3	16.962,7	40.333,9	26.969,6
Surimeros	1.632,9	0,0	3.865,5	3.289,8	0,0
Tangoneros	0,0	0,0	198,8	1.186,0	1.723,2
Trampas	548,7	507,7	633,1	410,4	295,4
SUBTOTAL	13.897,8	46.318,9	39.022,6	68.536,3	44.790,3
TOTAL	34.939,8	73.095,0	68.754,7	97.513,9	77.288,1

	Junio	Julio	Agosto	Septiembre	Octubre	Noviembre	Diciembre	TOTAL
	8.066,6	7.994,6	9.379,0	13.847,0	10.442,4	10.016,4	11.320,3	112.591,0
	18.538,8	20.519,6	20.092,3	23.988,0	25.308,9	25.993,1	13.513,3	227.791,1
	4.130,5	3.745,1	5.550,9	5.027,8	2.592,9	1.178,2	1.463,6	41.352,5
	30.735,9	32.259,2	35.022,2	42.862,8	38.344,2	37.187,7	26.297,3	381.734,7
	17.511,5	19.282,2	12.309,5	15.944,6	17.298,8	9.326,4	16.138,0	180.361,5
	151,9	110,7	80,6	0,0	402,8	0,0	224,5	1.944,0
	23.349,0	11.522,7	1.868,8	695,4	0,0	0,0	0,0	162.186,3
	2.767,5	0,0	2.603,4	0,0	3.492,4	0,0	4.304,8	21.956,4
	11.109,9	12.071,3	12.278,3	12.746,8	12.977,0	7.217,4	725,3	72.234,0
	135,8	0,0	0,0	0,0	0,0	673,9	523,1	3.728,2
	55.025,5	42.986,9	29.140,7	29.386,7	34.171,1	17.217,7	21.915,7	442.410,4
	85.761,4	75.246,1	64.162,9	72.249,5	72.515,3	54.405,4	48.213,0	824.145,1

Fuente: Base de datos de la Dirección Nacional de Coordinación y Fiscalización Pesquera
Las posibles diferencias entre los subtotales y los totales se deben al redondeo del Sistema General de Pesca (SIGRAL)

The background of the entire page is a close-up, high-angle shot of a blue fishing net. The net is composed of thick, braided rope that forms a series of interconnected diamond-shaped meshes. Interspersed within the net are numerous circular floats, which are also blue but have a slightly different texture and are arranged in a somewhat regular pattern. The lighting is even, highlighting the texture of the rope and the smooth surface of the floats.

Estadísticas de la pesca marina en la Argentina

Evolución de los desembarques 2012 - 2016

The background of the entire page is a close-up, textured image of blue braided rope. Interspersed among the rope are several dark, circular floats with two light-colored horizontal stripes. The overall color palette is a monochromatic blue, with varying shades from deep navy to a lighter, almost white blue where the text is located.

Desembarques por

Especie

Mes

Puerto

Flota

2012-2016

2014

DESEMBARQUES POR ESPECIE Y POR MES. AÑO 2014

ESPECIES	Enero	Febrero	Marzo	Abril	Mayo
PECES					
Abadejo	127,1	510,2	679,8	478,6	659,9
Anchoa de banco	1,4	5,2	49,2	27,0	45,3
Anchoíta al Norte del 41° S	11,3	0,0	0,0	0,0	2,4
Anchoíta al Sur del 41° S	0,0	0,0	0,0	0,0	14,2
Atunes nep	0,0	0,0	0,3	0,0	0,0
Bacalao austral	28,3	35,9	400,2	131,2	185,6
Bagre	3,5	11,8	12,1	9,6	2,2
Besugo	238,7	311,0	369,5	251,7	492,9
Bonito	39,2	174,0	51,0	0,0	0,0
Brótola	3,9	12,2	12,6	0,8	1,5
Burriqueta	1,4	0,0	0,2	0,1	0,1
Caballa al Norte del 39° S	0,0	0,0	0,0	0,0	4,0
Caballa al Sur del 39° S	40,8	100,1	82,5	34,8	6,3
Castañeta	4,7	13,5	16,8	2,9	25,9
Cazón	2,3	0,0	1,7	3,1	12,5
Chernia	0,8	0,2	0,5	0,4	3,3
Chucho	0,0	0,0	0,0	0,0	0,0
Cojinova	0,0	0,0	0,6	0,0	0,0
Congrio	0,2	0,0	0,3	1,2	0,3
Congrio de profundidad	0,0	0,0	0,1	0,0	0,0
Cornalito	32,3	278,8	80,4	0,0	50,3
Corvina blanca	1.432,1	1.411,0	2.584,8	2.988,7	3.942,8
Corvina negra	0,0	0,0	0,1	25,6	67,1
Gatuzo	151,6	208,2	321,4	561,4	436,8
Granadero	2,0	6,1	6,5	40,8	97,6
Jurel	1,1	2,6	3,7	1,3	0,5
Lenguados nep	527,3	677,3	643,5	526,4	496,1
Lisa	16,3	13,9	8,3	16,8	36,0
Merluza austral	84,9	30,4	966,4	257,5	720,9
Merluza de cola	494,5	2.520,6	5.787,3	5.961,7	9.555,6
Merluza <i>hubbsi</i> Golfo San Matías	198,8	398,4	650,0	532,1	464,4
Merluza <i>hubbsi</i> al Norte del 41° (ZCP)	1,1	4,3	65,7	467,3	1.962,9
Merluza <i>hubbsi</i> al Norte del 41° (ZEEA)	122,3	797,6	858,9	2.157,2	4.870,0
Merluza <i>hubbsi</i> al Sur del 41°	8.282,8	17.295,4	21.611,6	20.183,5	19.103,4
Merluza negra	0,0	138,2	324,4	87,2	451,4
Mero	140,9	112,8	84,1	100,8	79,2
Morena	0,0	0,0	0,0	0,0	0,0
Notothenia	6,7	613,1	544,8	512,7	883,4
Palometa	69,5	40,7	39,8	61,2	48,5
Pampanito	1,4	185,6	78,2	155,9	370,7
Papafigo	0,9	24,2	45,1	33,9	54,6
Pargo	222,1	340,0	197,6	212,0	254,4
Pejerrey	0,2	0,0	0,0	0,1	5,5
Pescadilla	469,2	804,9	1.753,1	1.252,2	1.381,7
Pescadilla real	43,2	93,1	151,8	182,1	151,5
Pez ángel	315,9	338,4	383,7	304,0	379,0
Pez espada	0,0	0,0	0,0	0,0	0,0
Pez gallo	101,7	126,0	72,0	102,3	117,3
Pez limón	1,4	1,7	2,3	0,0	0,1
Pez palo	635,8	931,8	780,3	405,7	780,0

	Junio	Julio	Agosto	Septiembre	Octubre	Noviembre	Diciembre	TOTAL
	626,1	508,9	478,9	452,3	527,4	353,7	347,2	5.750,2
	165,1	93,4	68,7	17,9	0,4	18,3	16,7	508,7
	3,2	136,1	41,3	1.656,2	9.829,8	759,9	98,9	12.539,0
	71,9	60,4	0,0	0,0	0,0	1.269,7	0,0	1.416,2
	0,0	0,0	0,0	0,0	0,0	0,0	0,0	0,3
	177,5	412,1	81,1	233,1	490,5	237,9	366,9	2.780,1
	1,4	7,3	5,5	7,1	0,4	1,8	0,3	63,1
	286,4	160,7	110,6	208,2	77,3	287,5	260,2	3.054,6
	0,0	0,0	0,0	0,0	0,0	0,0	0,0	264,1
	1,1	6,7	0,8	1,0	0,7	3,2	11,3	55,8
	0,0	0,0	0,5	0,0	0,0	0,0	0,0	2,2
	0,0	0,0	0,0	1,0	10,8	452,1	480,0	947,9
	9,0	0,0	1.944,2	2.318,0	800,1	837,9	467,4	6.641,2
	11,5	16,7	15,8	19,2	15,0	19,1	10,3	171,4
	22,7	11,6	2,1	2,1	2,3	6,6	1,1	68,1
	6,8	3,9	1,5	2,7	0,3	0,1	4,9	25,3
	0,0	0,0	1,0	0,2	0,0	0,0	0,0	1,3
	0,0	0,0	0,0	0,7	0,0	0,0	0,0	1,4
	0,2	0,8	0,7	1,3	0,2	0,2	0,1	5,4
	0,0	0,0	0,0	0,0	0,0	0,0	0,0	0,1
	5,0	5,9	7,2	3,8	18,0	0,0	0,0	481,7
	4.101,4	4.197,6	6.756,6	5.276,4	2.492,3	1.982,5	1.424,9	38.591,1
	37,2	118,9	67,1	23,6	21,3	18,2	0,0	379,0
	284,7	404,3	303,5	342,5	372,3	303,6	201,0	3.891,2
	6,6	492,7	7,2	24,1	124,2	29,7	7,3	844,9
	3,4	15,5	103,4	2,0	0,0	2,9	7,1	143,5
	360,9	326,3	277,6	310,4	380,3	653,1	723,0	5.902,1
	79,8	58,3	49,2	4,9	4,8	14,7	1,6	304,5
	42,9	686,7	4,6	202,2	154,0	159,2	66,6	3.376,3
	3.233,8	5.926,3	3.765,7	3.440,6	7.094,2	5.428,6	5.187,0	58.396,0
	581,3	416,7	457,1	625,1	677,1	312,4	196,2	5.509,6
	488,7	71,9	11,7	13,2	33,9	35,2	36,1	3.192,0
	1.749,7	1.509,5	437,2	2.103,3	720,6	4.362,9	1.122,2	20.811,3
	19.228,9	19.754,9	19.966,2	19.616,7	24.693,6	22.872,5	20.337,0	232.946,6
	81,2	995,5	89,4	69,5	577,6	698,4	383,9	3.896,8
	24,9	102,3	71,4	189,7	163,7	391,3	387,8	1.848,9
	0,0	0,0	0,0	0,0	0,0	0,0	5,0	5,0
	381,1	575,9	636,4	399,3	1.083,6	203,3	1.010,1	6.850,5
	65,9	73,9	69,2	42,0	52,7	100,9	42,0	706,4
	160,7	83,7	8,2	50,4	102,6	38,9	110,0	1.346,2
	5,6	18,6	0,5	34,9	11,7	21,5	73,8	325,3
	143,7	100,1	46,8	21,8	53,5	96,9	84,1	1.773,2
	0,4	0,0	0,8	0,0	0,0	0,2	0,0	7,3
	1.628,3	2.223,8	1.531,8	1.182,5	890,4	946,0	333,4	14.397,2
	24,2	146,3	33,1	31,8	51,1	11,1	5,4	924,8
	187,8	167,1	119,5	148,5	163,4	248,9	266,2	3.022,4
	0,0	0,0	0,0	0,1	0,0	0,0	0,0	0,1
	34,8	98,3	73,1	132,1	106,2	114,1	61,8	1.139,7
	0,0	0,0	0,0	0,0	0,0	0,0	2,1	7,7
	542,7	478,1	426,1	311,4	529,9	978,5	1.081,6	7.881,8

Continúa en la página siguiente →

DESEMBARQUES POR ESPECIE Y POR MES. AÑO 2014

ESPECIES	Enero	Febrero	Marzo	Abril	Mayo
PECES					
Pez sable	17,5	20,1	81,7	78,2	134,5
Polaca	0,0	2.772,5	484,9	17,0	899,9
Raya cola corta	0,0	20,1	0,0	20,0	0,0
Raya de círculos	0,0	0,9	7,1	4,4	1,7
Raya hocicuda / picuda	2,6	46,4	44,4	18,4	44,8
Raya lisa	0,7	21,2	0,9	0,5	0,0
Raya marmolada	0,0	0,1	0,0	0,0	12,8
Raya pintada	0,0	3,6	0,0	0,0	1,1
Rayas nep	780,0	1.417,6	1.565,2	1.539,0	2.158,9
Róbalo	0,1	0,1	0,0	0,0	1,8
Rubio	5,4	82,1	76,1	72,6	94,7
Salmón de mar	46,5	53,1	76,8	99,7	112,7
Salmonete	2,1	5,3	0,7	4,1	3,9
Saraca	0,0	16,8	65,8	77,7	53,8
Sargo	0,0	3,5	0,0	0,0	0,6
Savorín	30,7	92,1	334,0	57,1	205,2
Tiburón bacota	1,1	0,1	0,0	0,0	0,0
Tiburón espinoso	2,9	9,8	14,3	1,9	9,6
Tiburón martillo	0,2	0,0	0,0	0,0	0,0
Tiburones nep	6,8	8,6	47,9	128,2	225,0
Otras especies de peces	12,2	41,6	11,7	21,9	26,8
SUBTOTAL	14.768,4	33.184,9	42.534,5	40.212,3	52.206,1
CRUSTÁCEOS					
Camarón	0,4	8,0	15,6	18,0	7,9
Cangrejo	4,6	1,9	2,7	0,5	2,4
Centolla	555,2	496,3	664,3	118,7	391,1
Langostino	8.242,7	3.775,6	3.713,5	2.591,2	2.636,4
SUBTOTAL	8.802,8	4.281,8	4.396,0	2.728,4	3.037,8
MOLUSCOS					
Calamar <i>Illex</i>	212,6	32.543,4	38.296,7	30.522,0	42.389,8
Calamar <i>Loligo</i>	4,3	18,5	15,4	0,2	0,1
Calamar patagónico	0,0	0,0	0,0	0,0	0,0
Caracol	7,1	8,7	16,0	8,7	14,3
Pulpitos	0,0	0,0	0,0	0,0	0,0
Pulpos nep	0,0	0,0	0,0	0,0	0,0
Vieira, callos	380,0	208,6	653,6	644,8	500,4
SUBTOTAL	604,0	32.779,1	38.981,7	31.175,7	42.904,5
TOTAL	24.175,3	70.245,8	85.912,2	74.116,4	98.148,4

	Junio	Julio	Agosto	Septiembre	Octubre	Noviembre	Diciembre	TOTAL
	62,9	17,4	0,2	0,0	0,0	4,0	3,2	419,8
	13,1	426,8	0,0	13,3	504,0	1.222,9	2.695,9	9.050,3
	0,6	0,0	0,0	0,0	0,0	0,0	0,0	40,7
	0,8	0,0	1,8	2,1	2,3	7,8	0,0	28,9
	31,7	33,7	37,0	33,6	19,3	77,3	43,1	432,3
	0,0	0,0	1,0	0,0	0,0	0,0	0,0	24,4
	0,0	4,8	9,8	8,8	15,2	19,3	14,1	84,8
	0,0	0,0	0,0	2,4	0,0	1,1	0,0	8,2
	1.396,8	1.328,5	969,4	1.119,6	945,1	1.147,5	1.371,8	15.739,3
	0,0	0,0	0,0	0,0	0,0	0,0	0,0	2,0
	143,3	130,6	76,1	71,8	204,9	33,6	60,7	1.051,8
	48,2	68,2	28,1	69,3	65,3	144,1	106,2	918,2
	5,8	14,0	6,5	5,1	0,4	2,1	5,8	55,8
	30,9	93,8	63,8	35,3	8,9	23,8	0,0	470,6
	0,6	0,7	0,0	3,3	0,0	3,7	0,0	12,5
	19,7	33,7	11,5	12,4	88,8	247,9	504,4	1.637,6
	0,0	0,0	0,0	0,0	0,7	0,1	0,0	1,9
	7,4	2,2	0,8	1,8	1,5	0,8	3,9	57,0
	0,0	0,0	0,0	0,0	0,0	0,0	0,0	0,2
	152,2	112,5	89,0	61,4	146,3	226,1	77,2	1.281,3
	36,0	74,0	48,8	39,6	22,2	11,7	3,5	350,2
	36.818,3	42.808,7	39.417,3	41.003,7	54.353,1	47.447,0	40.112,8	484.867,2

	7,0	3,1	10,9	0,7	0,2	0,0	1,1	72,9
	0,5	0,0	0,1	0,2	1,3	6,0	6,3	26,6
	137,1	0,1	0,0	0,6	0,0	391,0	694,4	3.448,7
	15.658,0	13.661,4	16.564,4	19.704,4	20.323,5	15.082,4	7.140,1	129.093,6
	15.802,6	13.664,6	16.575,4	19.705,9	20.325,0	15.479,5	7.842,0	132.641,8

	18.085,1	2.267,8	460,4	188,5	748,8	1.454,3	1.559,7	168.729,1
	0,7	0,6	1,6	26,3	38,6	9,0	2,4	117,6
	0,0	0,0	0,0	0,0	0,0	0,0	0,2	0,2
	2,0	1,5	2,4	6,9	2,5	7,5	2,6	80,1
	0,0	0,0	0,0	0,1	0,0	0,0	0,0	0,1
	0,0	0,1	0,0	0,0	0,0	0,0	0,0	0,1
	377,9	228,0	92,3	396,8	93,0	739,7	388,5	4.703,6
	18.465,8	2.497,9	556,8	618,5	882,9	2.210,5	1.953,4	173.630,8

	71.086,7	58.971,2	56.549,6	61.328,1	75.561,0	65.137,0	49.908,1	791.139,8
--	-----------------	-----------------	-----------------	-----------------	-----------------	-----------------	-----------------	------------------

Fuente: Base de datos de la Dirección Nacional de Coordinación y Fiscalización Pesquera
Las posibles diferencias entre los subtotales y los totales se deben al redondeo del Sistema General de Pesca (SIGRAL)

DESEMBARQUES POR ESPECIE Y POR PUERTO. AÑO 2014

ESPECIES	Mar del Plata	Necochea	Bahía Blanca	San Antonio Este	San Antonio Oeste
PECES					
Abadejo	4.826,0	9,6	0,1	15,4	16,3
Anchoa de banco	446,7	0,2	0,0	0,0	0,0
Anchoíta al Norte del 41° S	12.104,8	434,2	0,0	0,0	0,0
Anchoíta al Sur del 41° S	1.269,7	0,0	0,0	0,0	0,0
Atunes nep	0,3	0,0	0,0	0,0	0,0
Bacalao austral	624,1	1,2	0,0	1,8	0,0
Bagre	31,8	0,7	0,0	0,0	0,0
Besugo	3.035,2	19,5	0,0	0,0	0,0
Bonito	264,1	0,0	0,0	0,0	0,0
Brótola	54,8	0,6	0,0	0,0	0,0
Burriqueta	1,6	0,0	0,0	0,0	0,0
Caballa al Norte del 39° S	947,9	0,0	0,0	0,0	0,0
Caballa al Sur del 39° S	5.852,7	0,0	0,0	0,0	0,0
Castañeta	163,0	3,6	0,0	2,2	0,0
Cazón	23,8	5,5	0,0	8,3	27,3
Chernia	25,3	0,0	0,0	0,0	0,0
Chucho	0,0	0,0	0,0	0,0	0,0
Cojinova	0,0	0,0	0,0	0,0	0,0
Congrio	4,2	0,4	0,0	0,0	0,0
Congrio de profundidad	0,1	0,0	0,0	0,0	0,0
Cornalito	480,2	0,0	0,0	0,0	0,0
Corvina blanca	25.050,9	97,1	1,5	0,0	0,0
Corvina negra	24,0	0,0	0,0	0,0	0,0
Gatuzo	3.604,9	160,4	0,3	13,0	30,4
Granadero	137,3	0,0	0,0	0,0	0,0
Jurel	142,4	1,1	0,0	0,0	0,0
Lenguados nep	5.258,9	429,5	0,0	13,8	126,1
Lisa	136,2	0,0	0,0	0,0	0,0
Merluza austral	129,0	0,0	0,0	0,0	0,0
Merluza de cola	17.147,8	13,0	0,0	5,4	136,6
Merluza <i>hubbsi</i> Golfo San Matías	17,9	0,0	0,0	842,5	4.649,2
Merluza <i>hubbsi</i> al Norte del 41° (ZCP)	3.189,1	2,9	0,0	0,0	0,0
Merluza <i>hubbsi</i> al Norte del 41° (ZEEA)	20.782,0	1,1	0,0	28,2	0,0
Merluza <i>hubbsi</i> al Sur del 41°	161.156,6	40,7	14,0	5.721,4	0,1
Merluza negra	5,8	0,0	0,0	0,0	0,0
Mero	1.644,9	39,3	0,0	23,3	5,0
Morena	5,0	0,0	0,0	0,0	0,0
Notothenia	5.743,0	0,0	0,0	9,6	0,0
Palometa	604,6	1,1	0,0	0,2	1,6
Pampanito	462,1	0,0	0,0	0,0	0,0
Papafigo	181,7	0,2	0,0	12,0	0,0
Pargo	1.730,8	25,3	0,0	0,0	0,0
Pejerrey	6,1	0,0	0,1	0,0	0,0
Pescadilla	13.099,1	189,6	1,2	0,0	0,0
Pescadilla real	212,5	0,0	0,0	0,0	0,0
Pez ángel	2.773,0	193,0	0,0	0,1	18,1
Pez espada	0,1	0,0	0,0	0,0	0,0
Pez gallo	577,4	26,5	0,0	66,0	348,4

Puerto Madryn	Rawson	Comodoro Rivadavia	Caleta Paula	Puerto Deseado	Ushuaia	Otros puertos	TOTAL
647,5	4,9	0,0	0,0	0,0	217,4	12,9	5.750,2
0,0	0,3	0,0	0,0	0,0	0,0	61,4	508,7
0,0	0,0	0,0	0,0	0,0	0,0	0,0	12.539,0
0,0	146,6	0,0	0,0	0,0	0,0	0,0	1.416,2
0,0	0,0	0,0	0,0	0,0	0,0	0,0	0,3
1.366,2	0,0	0,0	0,0	0,0	786,8	0,0	2.780,1
0,0	0,0	0,0	0,0	0,0	0,0	30,6	63,1
0,0	0,0	0,0	0,0	0,0	0,0	0,0	3.054,6
0,0	0,0	0,0	0,0	0,0	0,0	0,0	264,1
0,0	0,0	0,0	0,0	0,0	0,0	0,4	55,8
0,0	0,0	0,0	0,0	0,0	0,0	0,6	2,2
0,0	0,0	0,0	0,0	0,0	0,0	0,0	947,9
316,3	0,0	0,0	0,0	0,0	0,0	472,2	6.641,2
2,6	0,0	0,0	0,0	0,0	0,0	0,0	171,4
0,0	0,0	2,3	0,0	0,0	0,0	0,9	68,1
0,0	0,0	0,0	0,0	0,0	0,0	0,0	25,3
0,0	0,0	0,0	0,0	0,0	0,0	1,3	1,3
0,0	0,0	0,0	0,0	0,0	1,4	0,0	1,4
0,0	0,0	0,0	0,0	0,0	0,0	0,9	5,4
0,0	0,0	0,0	0,0	0,0	0,0	0,0	0,1
0,0	0,0	0,0	0,0	0,0	0,0	1,5	481,7
0,0	0,0	0,2	0,0	0,0	0,0	13.441,4	38.591,1
0,0	0,0	0,0	0,0	0,0	0,0	355,0	379,0
0,0	0,0	0,4	0,0	0,0	0,0	81,8	3.891,2
0,0	0,0	0,0	0,0	0,8	706,8	0,0	844,9
0,0	0,0	0,0	0,0	0,0	0,0	0,0	143,5
32,8	7,0	0,3	0,0	0,0	0,0	33,8	5.902,1
0,0	0,0	0,0	0,0	0,0	0,0	168,3	304,5
102,7	0,0	0,0	0,0	0,0	3.141,9	2,7	3.376,3
14.071,9	0,0	0,3	0,0	0,0	27.021,1	0,0	58.396,0
0,0	0,0	0,0	0,0	0,0	0,0	0,0	5.509,6
0,0	0,0	0,0	0,0	0,0	0,0	0,0	3.192,0
0,0	0,0	0,0	0,0	0,0	0,0	0,0	20.811,3
39.055,7	95,9	12.944,0	12.894,3	43,4	0,0	980,6	232.946,6
1,1	0,0	0,0	0,0	692,9	3.197,1	0,0	3.896,8
10,7	46,5	3,4	0,0	0,0	0,0	75,9	1.848,9
0,0	0,0	0,0	0,0	0,0	0,0	0,0	5,0
1.090,9	0,0	0,0	0,0	0,0	7,0	0,0	6.850,5
1,8	34,5	0,1	0,3	0,0	0,0	62,2	706,4
871,6	0,0	0,0	0,0	0,0	0,0	12,5	1.346,2
130,9	0,0	0,0	0,0	0,0	0,0	0,5	325,3
0,0	0,0	0,0	0,0	0,0	0,0	171	1.773,2
0,0	0,0	0,0	0,0	0,0	0,0	1,1	7,3
18,2	0,0	2,4	0,0	0,0	0,0	1.086,6	14.397,2
0,0	0,0	0,0	0,0	0,0	0,0	712,3	924,8
0,0	0,0	0,3	0,0	0,0	0,0	37,9	3.022,4
0,0	0,0	0,0	0,0	0,0	0,0	0,0	0,1
0,0	93,9	17,6	4,8	0,0	0,0	5,2	1.139,7

Continúa en la página siguiente →

DESEMBARQUES POR ESPECIE Y POR PUERTO. AÑO 2014

ESPECIES	Mar del Plata	Necochea	Bahía Blanca	San Antonio Este	San Antonio Oeste
PECES					
Pez limón	7,7	0,0	0,0	0,0	0,0
Pez palo	7.610,7	268,6	0,0	0,0	1,8
Pez sable	415,0	1,7	0,0	0,0	0,0
Polaca	104,2	0,0	0,0	0,0	0,0
Raya cola corta	40,7	0,0	0,0	0,0	0,0
Raya de círculos	28,1	0,0	0,0	0,8	0,0
Raya hocicuda / picuda	350,7	0,0	0,0	36,8	43,4
Raya lisa	23,4	0,0	0,0	0,0	0,0
Raya marmolada	65,1	0,0	0,0	0,0	0,0
Raya pintada	8,2	0,0	0,0	0,0	0,0
Rayas nep	15.197,6	308,6	0,2	11,6	0,0
Róbalo	2,0	0,0	0,0	0,0	0,0
Rubio	840,0	2,2	0,0	0,0	0,0
Salmón de mar	830,2	48,3	0,0	4,1	9,8
Salmonete	53,2	1,6	0,0	0,0	0,0
Saraca	58,8	0,0	0,0	0,0	0,0
Sargo	12,3	0,2	0,0	0,0	0,0
Savorín	529,5	0,0	0,0	0,0	2,1
Tiburón bacota	1,9	0,0	0,0	0,0	0,0
Tiburón espinoso	53,7	1,0	0,0	1,6	0,0
Tiburón martillo	0,2	0,0	0,0	0,0	0,0
Tiburones nep	1.266,3	13,1	0,0	0,7	0,2
Otras especies de peces	15,9	0,2	0,0	0,0	218,9
SUBTOTAL	321.494,8	2.341,5	17,4	6.818,9	5.635,3
CRUSTÁCEOS					
Camarón	0,9	0,0	9,1	0,0	0,0
Cangrejo	26,4	0,2	0,0	0,0	0,0
Centolla	0,0	0,0	0,0	0,0	0,0
Langostino	4.373,3	0,7	401,1	495,2	2.300,9
SUBTOTAL	4.400,7	0,9	410,1	495,2	2.300,9
MOLUSCOS					
Calamar <i>Illex</i>	89.143,0	9,6	0,0	36,9	2,7
Calamar <i>Loligo</i>	66,1	11,1	0,0	0,0	0,0
Calamar patagónico	0,0	0,0	0,0	0,0	0,0
Caracol	38,1	40,8	0,0	0,0	0,0
Pulпитos	0,1	0,0	0,0	0,0	0,0
Pulpos nep	0,1	0,0	0,0	0,0	0,0
Vieira, callos	3.270,8	0,0	0,0	0,0	0,0
SUBTOTAL	92.518,2	61,6	0,0	36,9	2,7
TOTAL	418.413,7	2.404,0	427,6	7.351,0	7.938,8

Puerto Madryn	Rawson	Comodoro Rivadavia	Caleta Paula	Puerto Deseado	Ushuaia	Otros puertos	TOTAL
0,0	0,0	0,0	0,0	0,0	0,0	0,0	7,7
0,0	0,3	0,0	0,0	0,0	0,0	0,3	7.881,8
0,0	0,0	0,0	0,0	0,0	0,0	3,0	419,8
1,7	0,0	0,0	0,0	0,0	8.944,4	0,0	9.050,3
0,0	0,0	0,0	0,0	0,0	0,0	0,0	40,7
0,0	0,0	0,0	0,0	0,0	0,0	0,0	28,9
0,0	0,0	0,0	0,0	0,0	1,4	0,0	432,3
0,0	0,0	0,0	0,0	0,0	0,0	1,0	24,4
0,0	0,0	0,0	0,0	0,0	0,0	19,7	84,8
0,0	0,0	0,0	0,0	0,0	0,0	0,0	8,2
66,2	0,3	11,7	14,1	0,0	36,3	92,7	15.739,3
0,0	0,0	0,0	0,0	0,0	0,0	0,0	2,0
209,5	0,0	0,0	0,0	0,0	0,0	0,0	1.051,8
12,7	9,2	3,4	0,0	0,0	0,0	0,5	918,2
1,0	0,0	0,0	0,0	0,0	0,0	0,0	55,8
0,0	0,0	0,0	0,0	0,0	0,0	411,7	470,6
0,0	0,0	0,0	0,0	0,0	0,0	0,0	12,5
395,0	1,7	0,3	0,0	0,0	680,7	28,4	1.637,6
0,0	0,0	0,0	0,0	0,0	0,0	0,0	1,9
0,0	0,0	0,0	0,0	0,0	0,0	0,7	57,0
0,0	0,0	0,0	0,0	0,0	0,0	0,0	0,2
0,0	0,0	0,0	0,0	0,0	0,0	1,1	1.281,3
0,0	7,1	5,0	0,0	0,0	0,0	103,1	350,2
58.406,9	448,2	12.991,5	12.913,4	737,1	44.742,2	18.320,0	484.867,2

0,0	0,2	0,0	0,0	0,0	0,0	62,6	72,9
0,0	0,0	0,0	0,0	0,0	0,0	0,0	26,6
0,0	0,0	987,7	9,2	2.221,7	0,0	230,2	3.448,7
35.715,4	33.446,1	6.062,9	10.226,8	30.605,3	0,0	5.465,8	129.093,6
35.715,4	33.446,3	7.050,7	10.236,0	32.827,0	0,0	5.758,7	132.641,8

31.508,4	0,1	10,6	2.987,8	43.827,1	68,7	1.134,2	168.729,1
40,0	0,4	0,0	0,0	0,0	0,0	0,0	117,6
0,0	0,0	0,0	0,0	0,0	0,0	0,2	0,2
0,0	0,0	0,0	0,0	0,0	0,0	1,2	80,1
0,0	0,0	0,0	0,0	0,0	0,0	0,0	0,1
0,0	0,0	0,0	0,0	0,0	0,0	0,0	0,1
0,0	0,0	0,0	0,0	0,0	1.432,8	0,0	4.703,6
31.548,4	0,5	10,6	2.987,8	43.827,1	1.501,4	1.135,6	173.630,8

125.670,7	33.895,0	20.052,7	26.137,2	77.391,2	46.243,7	25.214,3	791.139,8
------------------	-----------------	-----------------	-----------------	-----------------	-----------------	-----------------	------------------

Fuente: Base de datos de la Dirección Nacional de Coordinación y Fiscalización Pesquera
Las posibles diferencias entre los subtotales y los totales se deben al redondeo del Sistema General de Pesca (SIGRAL)

DESEMBARQUES POR ESPECIE Y POR FLOTA. AÑO 2014

ESPECIES	FRESQUEROS		
	Costeros	Fresqueros	Rada o Ría
PECES			
Abadejo	82,5	4.388,8	14,8
Anchoa de banco	402,6	18,3	87,7
Anchoíta al Norte del 41° S	4.845,0	7.053,7	640,3
Anchoíta al Sur del 41° S	200,7	1.215,5	0,0
Atunes nep	0,0	0,0	0,3
Bacalao austral	1,9	100,7	0,1
Bagre	33,8	0,6	28,7
Besugo	2.180,6	720,1	153,9
Bonito	0,1	0,0	264,0
Brótola	24,6	28,9	2,2
Burriqueta	1,7	0,0	0,6
Caballa al Norte del 39° S	106,1	3,1	838,8
Caballa al Sur del 39° S	945,8	4.520,0	0,0
Castañeta	57,4	77,6	33,8
Cazón	40,3	20,3	7,5
Chernia	7,2	1,2	16,9
Chucho	0,3	0,0	1,0
Cojinova	0,0	0,0	0,0
Congrio	2,8	0,6	2,0
Congrio de profundidad	0,0	0,1	0,0
Cornalito	8,2	0,0	473,5
Corvina blanca	24.864,0	1.335,0	12.391,8
Corvina negra	36,2	0,0	342,8
Gatuzo	2.455,6	1.086,0	346,8
Granadero	0,0	0,0	0,0
Jurel	131,6	0,0	11,8
Lenguados nep	3.895,1	1.154,7	813,1
Lisa	119,2	37,5	147,8
Merluza austral	0,0	0,0	2,7
Merluza de cola	120,0	2.452,1	0,4
Merluza <i>hubbsi</i> Golfo San Matías	2.860,6	1.901,2	608,4
Merluza <i>hubbsi</i> al Norte del 41° (ZCP)	482,0	2.698,2	11,8
Merluza <i>hubbsi</i> al Norte del 41° (ZEEA)	373,2	20.429,9	0,3
Merluza <i>hubbsi</i> al Sur del 41°	12.007,4	116.398,4	9.882,2
Merluza negra	0,5	0,5	0,0
Mero	334,6	1.254,9	203,5
Morena	0,0	0,0	0,0
Notothenia	0,0	131,6	0,0
Palometa	554,2	37,7	109,5
Pampanito	6,7	1,8	0,4
Papafigo	5,1	40,5	2,0
Pargo	1.250,0	481,3	41,9
Pejerrey	0,6	0,0	6,7
Pescadilla	9.748,0	2.966,4	1.664,7
Pescadilla real	180,6	4,1	740,1
Pez ángel	1.796,4	807,0	418,7
Pez espada	0,1	0,0	0,0
Pez gallo	381,3	625,0	124,0

CONGELADORES							TOTAL
Arrastreros	Palangreros	Poteros Nacionales	Surimeros	Tangoneros	Trampas		
1.229,4	0,1	0,0	34,5	0,0	0,0	5.750,2	
0,0	0,0	0,0	0,0	0,0	0,0	508,7	
0,0	0,0	0,0	0,0	0,0	0,0	12.539,0	
0,0	0,0	0,0	0,0	0,0	0,0	1.416,2	
0,0	0,0	0,0	0,0	0,0	0,0	0,3	
2.587,7	0,0	0,0	89,8	0,0	0,0	2.780,1	
0,0	0,0	0,0	0,0	0,0	0,0	63,1	
0,0	0,0	0,0	0,0	0,0	0,0	3.054,6	
0,0	0,0	0,0	0,0	0,0	0,0	264,1	
0,0	0,0	0,0	0,0	0,0	0,0	55,8	
0,0	0,0	0,0	0,0	0,0	0,0	2,2	
0,0	0,0	0,0	0,0	0,0	0,0	947,9	
1.175,4	0,0	0,0	0,0	0,0	0,0	6.641,2	
2,6	0,0	0,0	0,0	0,0	0,0	171,4	
0,0	0,0	0,0	0,0	0,0	0,0	68,1	
0,0	0,0	0,0	0,0	0,0	0,0	25,3	
0,0	0,0	0,0	0,0	0,0	0,0	1,3	
1,1	0,0	0,0	0,3	0,0	0,0	1,4	
0,0	0,0	0,0	0,0	0,0	0,0	5,4	
0,0	0,0	0,0	0,0	0,0	0,0	0,1	
0,0	0,0	0,0	0,0	0,0	0,0	481,7	
0,2	0,0	0,0	0,0	0,0	0,0	38.591,1	
0,0	0,0	0,0	0,0	0,0	0,0	379,0	
2,7	0,0	0,0	0,0	0,0	0,0	3.891,2	
659,9	0,8	0,0	184,2	0,0	0,0	844,9	
0,0	0,0	0,0	0,0	0,0	0,0	143,5	
39,2	0,0	0,0	0,0	0,0	0,0	5.902,1	
0,0	0,0	0,0	0,0	0,0	0,0	304,5	
2.552,1	0,0	0,0	821,5	0,0	0,0	3.376,3	
46.145,6	0,0	0,0	9.677,9	0,0	0,0	58.396,0	
139,5	0,0	0,0	0,0	0,0	0,0	5.509,6	
0,0	0,0	0,0	0,0	0,0	0,0	3.192,0	
8,0	0,0	0,0	0,0	0,0	0,0	20.811,3	
94.558,7	0,0	0,0	0,0	99,9	0,0	232.946,6	
2.730,7	556,0	0,0	609,1	0,0	0,0	3.896,8	
55,9	0,0	0,0	0,0	0,0	0,0	1.848,9	
5,0	0,0	0,0	0,0	0,0	0,0	5,0	
6.714,0	0,0	0,0	4,9	0,0	0,0	6.850,5	
5,0	0,0	0,0	0,0	0,0	0,0	706,4	
1.337,3	0,0	0,0	0,0	0,0	0,0	1.346,2	
277,7	0,0	0,0	0,0	0,0	0,0	325,3	
0,0	0,0	0,0	0,0	0,0	0,0	1.773,2	
0,0	0,0	0,0	0,0	0,0	0,0	7,3	
18,2	0,0	0,0	0,0	0,0	0,0	14.397,2	
0,0	0,0	0,0	0,0	0,0	0,0	924,8	
0,2	0,0	0,0	0,0	0,0	0,0	3.022,4	
0,0	0,0	0,0	0,0	0,0	0,0	0,1	
9,5	0,0	0,0	0,0	0,0	0,0	1.139,7	

Continúa en la página siguiente →

DESEMBARQUES POR ESPECIE Y POR FLOTA. AÑO 2014

ESPECIES	FRESQUEROS		
	Costeros	Fresqueros	Rada o Ría
PECES			
Pez limón	6,1	0,0	1,6
Pez palo	4.262,6	2.878,7	738,3
Pez sable	379,1	25,1	15,5
Polaca	0,0	3,0	0,0
Raya cola corta	0,6	40,1	0,0
Raya de círculos	13,9	15,1	0,0
Raya hocicuda / picuda	51,0	306,7	12,8
Raya lisa	13,8	0,0	10,6
Raya marmolada	65,0	0,0	19,8
Raya pintada	8,2	0,0	0,0
Rayas nep	5.352,5	9.185,0	872,1
Róbalo	0,0	0,1	0,0
Rubio	1,4	827,8	0,0
Salmón de mar	331,2	442,0	115,5
Salmonete	27,5	19,2	7,7
Saraca	34,4	0,0	436,2
Sargo	12,3	0,0	0,2
Savorín	4,5	383,8	0,0
Tiburón bacota	0,3	0,0	1,6
Tiburón espinoso	42,3	6,8	4,1
Tiburón martillo	0,0	0,0	0,2
Tiburones nep	392,8	786,7	101,8
Otras especies de peces	156,7	39,8	125,1
SUBTOTAL	81.701,0	186.953,3	32.900,2
CRUSTÁCEOS			
Camarón	0,9	0,0	72,0
Cangrejo	18,1	1,7	6,8
Centolla	265,6	0,0	8,6
Langostino	36.018,0	12.317,1	2.423,4
SUBTOTAL	36.302,5	12.318,8	2.510,8
MOLUSCOS			
Calamar <i>Illex</i>	265,9	7.870,3	4,2
Calamar <i>Loligo</i>	37,8	14,3	21,7
Caracol	0,0	0,0	0,2
Caracol negro	21,1	9,1	49,9
Lurión común	0,0	0,0	0,1
Pulpos nep	0,1	0,0	0,1
Vieira, callos	0,0	0,0	0,0
SUBTOTAL	324,9	7.893,7	76,2
TOTAL	118.328,5	207.165,8	35.487,2

CONGELADORES							TOTAL
Arrastreros	Palangreros	Poteros Nacionales	Surimeros	Tangoneros	Trampas		
0,0	0,0	0,0	0,0	0,0	0,0	0,0	7,7
2,2	0,0	0,0	0,0	0,0	0,0	0,0	7.881,8
0,0	0,0	0,0	0,0	0,0	0,0	0,0	419,8
305,5	0,0	0,0	8.741,8	0,0	0,0	0,0	9.050,3
0,0	0,0	0,0	0,0	0,0	0,0	0,0	40,7
0,0	0,0	0,0	0,0	0,0	0,0	0,0	28,9
61,8	0,0	0,0	0,0	0,0	0,0	0,0	432,3
0,0	0,0	0,0	0,0	0,0	0,0	0,0	24,4
0,0	0,0	0,0	0,0	0,0	0,0	0,0	84,8
0,0	0,0	0,0	0,0	0,0	0,0	0,0	8,2
322,7	0,0	0,0	6,9	0,0	0,0	0,0	15.739,3
1,9	0,0	0,0	0,0	0,0	0,0	0,0	2,0
222,5	0,0	0,0	0,0	0,0	0,0	0,0	1.051,8
29,6	0,0	0,0	0,0	0,0	0,0	0,0	918,2
1,4	0,0	0,0	0,0	0,0	0,0	0,0	55,8
0,0	0,0	0,0	0,0	0,0	0,0	0,0	470,6
0,0	0,0	0,0	0,0	0,0	0,0	0,0	12,5
1.105,6	0,0	0,0	143,7	0,0	0,0	0,0	1.637,6
0,0	0,0	0,0	0,0	0,0	0,0	0,0	1,9
3,8	0,0	0,0	0,0	0,0	0,0	0,0	57,0
0,0	0,0	0,0	0,0	0,0	0,0	0,0	0,2
0,0	0,0	0,0	0,0	0,0	0,0	0,0	1.281,3
28,5	0,0	0,0	0,0	0,0	0,0	0,0	350,2
162.341,0	557,1	0,0	20.314,6	99,9	0,0	0,0	484.867,2
0,0	0,0	0,0	0,0	0,0	0,0	0,0	72,9
0,0	0,0	0,0	0,0	0,0	0,0	0,0	26,6
0,6	0,0	0,0	0,0	0,0	3.173,9	0,0	3.448,7
196,5	0,0	0,0	0,0	78.138,6	0,0	0,0	129.093,6
197,1	0,0	0,0	0,0	78.138,6	3.173,9	0,0	132.641,8
11.731,9	0,0	148.856,9	0,0	0,0	0,0	0,0	168.729,1
43,8	0,0	0,0	0,0	0,0	0,0	0,0	117,6
0,0	0,0	0,0	0,0	0,0	0,0	0,0	0,2
0,0	0,0	0,0	0,0	0,0	0,0	0,0	80,1
0,0	0,0	0,0	0,0	0,0	0,0	0,0	0,1
0,0	0,0	0,0	0,0	0,0	0,0	0,0	0,1
4.703,6	0,0	0,0	0,0	0,0	0,0	0,0	4.703,6
16.479,2	0,0	148.856,9	0,0	0,0	0,0	0,0	173.630,8
179.017,3	557,1	148.856,9	20.314,6	78.238,6	3.173,9	0,0	791.139,8

Fuente: Base de datos de la Dirección Nacional de Coordinación y Fiscalización Pesquera
Las posibles diferencias entre los subtotales y los totales se deben al redondeo del Sistema General de Pesca (SIGRAL)

DESEMBARQUES POR PUERTO Y POR MES. AÑO 2014

PUERTO	Enero	Febrero	Marzo	Abril	Mayo
PUERTO DE BUENOS AIRES					
SUBTOTAL	0,0	0,0	0,0	0,0	0,0
BUENOS AIRES					
Bahía Blanca	0,1	5,4	3,3	0,3	3,2
Gral. Lavalle	0,0	197,7	1.101,3	1.043,9	1.177,7
Mar del Plata	10.925,2	37.557,1	42.397,5	39.340,3	58.777,7
Necochea / Quequén	330,9	219,7	192,6	143,1	230,8
Río Salado	0,0	0,0	0,0	0,0	0,0
Rosales	0,0	0,0	0,0	0,2	0,8
San Clemente del Tuyú	0,0	2,0	0,0	7,1	81,5
Otros puertos	2,3	5,3	15,7	23,4	24,1
SUBTOTAL	11.258,5	37.987,2	43.710,4	40.558,3	60.295,9
RÍO NEGRO					
San Antonio Este	510,8	581,0	1.275,2	1.002,4	1.189,6
San Antonio Oeste	524,9	676,1	567,8	550,1	451,3
SUBTOTAL	1.035,7	1.257,1	1.843,0	1.552,5	1.641,0
CHUBUT					
Caleta Córdova	0,0	0,0	0,0	0,0	1,1
Camarones	109,7	7,5	4,0	0,4	76,6
Comodoro Rivadavia	1.392,7	1.723,3	2.085,7	2.128,6	2.314,4
Puerto Madryn	84,0	6.678,5	13.892,8	14.473,8	10.476,3
Rawson	7.968,3	3.417,0	1.046,3	343,9	187,2
SUBTOTAL	9.554,7	11.826,2	17.028,9	16.946,7	13.055,7
SANTA CRUZ					
Caleta Olivia / Paula	1.288,1	2.225,6	3.501,4	4.305,4	2.516,3
Puerto Deseado	244,7	13.483,0	13.256,4	8.783,7	11.057,0
Puerto San Julián	132,0	98,2	0,0	0,0	0,0
SUBTOTAL	1.664,9	15.806,8	16.757,8	13.089,1	13.573,3
TIERRA DEL FUEGO					
Almanza	0,0	0,0	0,0	2,1	0,0
Ushuaia	661,0	3.367,9	6.571,7	1.966,7	9.581,5
SUBTOTAL	661,0	3.367,9	6.571,7	1.968,9	9.581,5
OTROS PUERTOS					
SUBTOTAL	0,5	0,7	0,3	1,0	1,1
TOTAL	24.175,3	70.245,8	85.912,2	74.116,4	98.148,4

Junio	Julio	Agosto	Septiembre	Octubre	Noviembre	Diciembre	TOTAL
843,3	0,0	0,0	0,0	3,6	0,0	0,0	846,9

0,3	13,5	0,2	398,1	1,0	1,8	0,3	427,6
1.689,2	2.805,9	2.117,5	1.307,7	412,2	176,1	38,5	12.067,8
38.123,3	26.585,7	28.633,3	31.654,5	40.043,9	37.384,3	26.991,1	418.413,8
52,9	55,6	35,8	182,2	364,7	426,0	169,7	2.404,0
174,3	260,0	666,4	444,7	0,0	0,0	0,0	1.545,4
143,0	149,3	1,6	0,2	0,0	0,1	0,1	295,3
43,0	45,0	75,2	25,1	61,6	20,4	0,1	361,1
538,9	361,8	1.415,3	339,3	108,5	1.088,4	10,5	3.933,4
40.765,0	30.276,7	32.945,2	34.351,7	40.991,9	39.097,2	27.210,3	439.448,3

111,2	111,4	133,9	389,5	826,0	781,0	439,0	7.351,0
624,7	524,0	559,6	818,5	784,3	1.211,1	646,2	7.938,8
735,9	635,4	693,5	1.208,0	1.610,3	1.992,2	1.085,2	15.289,8

0,0	0,0	0,0	0,0	0,0	0,0	0,0	1,1
1.043,2	887,8	885,6	1.245,0	1.187,3	323,3	151,8	5.922,4
3.124,7	3.329,2	1.460,3	1.154,3	667,9	291,5	380,0	20.052,7
12.774,4	8.844,1	12.549,3	13.629,2	18.654,7	5.751,0	7.862,6	125.670,7
89,3	503,7	911,5	2.316,2	3.404,5	7.274,4	6.432,6	33.895,0
17.031,6	13.564,9	15.806,7	18.344,7	23.914,5	13.640,2	14.827,1	185.541,8

3.014,8	3.024,8	2.739,4	1.917,2	357,6	1.246,7	0,0	26.137,2
8.439,2	5.167,6	4.364,7	4.095,4	4.586,8	3.286,5	626,3	77.391,2
0,0	0,0	0,0	0,0	0,0	0,0	0,0	230,2
11.453,9	8.192,4	7.104,1	6.012,6	4.944,4	4.533,2	626,3	103.758,6

0,0	0,0	0,0	0,0	4,9	0,0	0,0	7,1
257,1	6.301,8	0,0	1.411,1	4.091,4	5.874,2	6.159,2	46.243,7
257,1	6.301,8	0,0	1.411,1	4.096,3	5.874,2	6.159,2	46.250,7

0,0	0,0	0,0	0,0	0,0	0,0	0,0	3,6
------------	------------	------------	------------	------------	------------	------------	------------

71.086,7	58.971,2	56.549,6	61.328,1	75.561,0	65.137,0	49.908,1	791.139,8
-----------------	-----------------	-----------------	-----------------	-----------------	-----------------	-----------------	------------------

Fuente: Base de datos de la Dirección Nacional de Coordinación y Fiscalización Pesquera
Las posibles diferencias entre los subtotales y los totales se deben al redondeo del Sistema General de Pesca (SIGRAL)

DESEMBARQUES POR PUERTO Y POR FLOTA. AÑO 2014

PUERTOS	FRESQUEROS		
	Costeros	Fresqueros	Rada o Ría
PUERTO DE BUENOS AIRES			
SUBTOTAL	0,0	0,0	3,6
BUENOS AIRES			
Bahía Blanca	0,0	0,0	26,1
Gral. Lavalle	1.022,3	0,0	11.045,5
Mar del Plata	63.403,9	185.553,4	6.516,3
Necochea / Quequén	959,3	227,5	1.217,2
Río Salado	0,0	0,0	1.545,4
Rosales	0,2	0,0	4,1
San Clemente del Tuyú	6,7	0,0	354,4
Otros puertos	1.199,7	15,0	1.682,6
SUBTOTAL	66.592,0	185.795,9	22.391,5
RÍO NEGRO			
San Antonio Este	48,0	4.939,7	0,0
San Antonio Oeste	5.076,7	1.526,0	1.162,7
SUBTOTAL	5.124,6	6.465,8	1.162,7
CHUBUT			
Caleta Córdova	1,1	0,0	0,0
Camaronés	2.990,1	1.877,0	0,0
Comodoro Rivadavia	10.418,8	8.169,4	17,1
Puerto Madryn	49,5	2.781,4	0,0
Rawson	31.848,3	0,0	2.046,7
SUBTOTAL	45.307,8	12.827,8	2.063,7
SANTA CRUZ			
Caleta Olivia / Paula	1.066,9	2.076,3	9.855,7
Puerto Deseado	0,0	0,0	6,3
Puerto San Julián	230,2	0,0	0,0
SUBTOTAL	1.297,1	2.076,3	9.862,0
TIERRA DEL FUEGO			
Almanza	7,1	0,0	0,0
Ushuaia	0,0	0,0	0,0
SUBTOTAL	7,1	0,0	0,0
OTROS PUERTOS			
SUBTOTAL	0,0	0,0	3,6
TOTAL	118.328,5	207.165,8	35.487,2

CONGELADORES							TOTAL
Arrastreros	Palangreros	Poteros Nacionales	Surimeros	Tangoneros	Trampas		
0,0	0,0	843,3	0,0	0,0	0,0	846,9	
0,0	0,2	0,0	401,2	0,0	0,0	427,6	
0,0	0,0	0,0	0,0	0,0	0,0	12.067,8	
84.394,8	0,0	75.905,8	2.639,5	0,0	0,0	418.413,8	
0,0	0,0	0,0	0,0	0,0	0,0	2.404,0	
0,0	0,0	0,0	0,0	0,0	0,0	1.545,4	
0,1	0,1	290,9	0,0	0,0	0,0	295,3	
0,0	0,0	0,0	0,0	0,0	0,0	361,1	
1.028,2	0,0	0,0	8,0	0,0	0,0	3.933,4	
85.423,1	0,2	76.196,7	3.048,8	0,0	0,0	439.448,3	
2.363,3	0,0	0,0	0,0	0,0	0,0	7.351,0	
173,5	0,0	0,0	0,0	0,0	0,0	7.938,8	
2.536,8	0,0	0,0	0,0	0,0	0,0	15.289,8	
0,0	0,0	0,0	0,0	0,0	0,0	1,1	
0,0	0,0	0,0	1.055,3	0,0	0,0	5.922,4	
0,0	0,0	0,0	495,2	952,3	0,0	20.052,7	
64.990,9	0,0	25.001,9	32.847,0	0,0	0,0	125.670,7	
0,0	0,0	0,0	0,0	0,0	0,0	33.895,0	
64.990,9	0,0	25.001,9	34.397,5	952,3	0,0	185.541,8	
0,6	0,0	2.987,8	10.149,8	0,0	0,0	26.137,2	
136,9	556,8	43.827,1	30.642,4	2.221,7	0,0	77.391,2	
0,0	0,0	0,0	0,0	0,0	0,0	230,2	
137,5	556,8	46.815,0	40.792,2	2.221,7	0,0	103.758,6	
0,0	0,0	0,0	0,0	0,0	0,0	7,1	
25.929,0	0,0	0,0	0,0	0,0	20.314,6	46.243,7	
25.929,0	0,0	0,0	0,0	0,0	20.314,6	46.250,7	
0,0	0,0	0,0	0,0	0,0	0,0	3,6	
179.017,3	557,1	148.856,9	78.238,6	3.173,9	20.314,6	791.139,8	

Fuente: Base de datos de la Dirección Nacional de Coordinación y Fiscalización Pesquera
Las posibles diferencias entre los subtotales y los totales se deben al redondeo del Sistema General de Pesca (SIGRAL)

DESEMBARQUES POR FLOTA Y POR MES. AÑO 2014

FLOTA	Enero	Febrero	Marzo	Abril	Mayo
FRESQUEROS					
Costeros	11.716,2	8.840,9	8.204,6	7.460,8	9.726,9
Fresqueros	7.933,4	16.455,9	16.799,8	15.443,0	18.904,4
Rada o Ría	2.884,9	2.915,6	3.517,9	3.465,2	3.534,1
SUBTOTAL	22.534,5	28.212,4	28.522,4	26.368,9	32.165,4
CONGELADORES					
Arrastreros	1.143,0	7.605,8	17.711,9	16.718,7	20.470,1
Palangreros	0,0	0,2	55,8	85,9	0,0
Poteros Nacionales	81,6	30.988,2	33.557,9	28.871,2	38.922,4
Surimeros	0,0	3.072,2	2.943,5	0,0	3.775,9
Tangoneros	0,0	0,0	2.457,6	1.957,1	2.424,1
Trampas	416,2	367,1	663,0	114,5	390,6
SUBTOTAL	1.640,8	42.033,5	57.389,8	47.747,5	65.983,0
TOTAL	24.175,3	70.245,8	85.912,2	74.116,4	98.148,4

	Junio	Julio	Agosto	Septiembre	Octubre	Noviembre	Diciembre	TOTAL
	7.967,9	8.285,8	8.578,5	9.778,8	12.129,0	14.308,6	11.330,6	118.328,5
	17.066,8	16.296,2	16.982,7	19.705,1	26.238,4	23.547,0	11.793,1	207.165,8
	3.537,4	4.034,4	4.217,6	2.730,7	1.726,8	1.694,3	1.228,3	35.487,2
	28.572,1	28.616,3	29.778,9	32.214,6	40.094,2	39.549,8	24.352,0	360.981,5
	13.741,3	16.305,4	13.707,0	14.954,9	18.702,2	15.819,3	22.137,6	179.017,3
	79,8	0,0	89,5	69,5	0,0	98,0	78,4	557,1
	15.272,4	1.062,6	100,5	0,0	0,0	0,0	0,0	148.856,9
	0,0	2.504,0	0,0	0,0	2.395,7	2.977,6	2.645,7	20.314,6
	13.284,1	10.482,9	12.873,6	14.089,0	14.368,9	6.301,3	0,0	78.238,6
	137,1	0,0	0,0	0,0	0,0	391,0	694,4	3.173,9
	42.514,7	30.354,9	26.770,7	29.113,5	35.466,8	25.587,2	25.556,1	430.158,3
	71.086,7	58.971,2	56.549,6	61.328,1	75.561,0	65.137,0	49.908,1	791.139,8

Fuente: Base de datos de la Dirección Nacional de Coordinación y Fiscalización Pesquera
Las posibles diferencias entre los subtotales y los totales se deben al redondeo del Sistema General de Pesca (SIGRAL)

The background of the entire page is a close-up, high-angle shot of a blue fishing net. The net is composed of thick, braided rope that forms a series of interconnected diamond-shaped meshes. Interspersed within the net are numerous circular floats, which are also blue but have a slightly different texture and are arranged in a somewhat regular pattern. The lighting is even, highlighting the texture of the rope and the smooth surface of the floats.

Estadísticas de la pesca marina en la Argentina

Evolución de los desembarques 2012 - 2016

The background of the entire page is a close-up, high-angle shot of a blue fishing net. The net is composed of thick, braided rope that forms a complex, interlocking pattern of loops and knots. Scattered throughout the net are numerous circular floats, which are also made of blue material and have a slightly textured surface. The lighting is even, highlighting the texture of the rope and the smoothness of the floats. The overall color palette is a monochromatic blue, with varying shades from a deep navy to a lighter, almost white blue where the rope catches the light.

Desembarques por

Especie

Mes

Puerto

Flota

2012-2016

2015

DESEMBARQUES POR ESPECIE Y POR MES. AÑO 2015

ESPECIES	Enero	Febrero	Marzo	Abril	Mayo
PECES					
Abadejo	241,7	552,5	616,7	549,5	643,0
Anchoa de banco	22,9	18,6	73,7	48,9	131,5
Anchoíta al Norte del 41° S	1,5	0,0	0,0	0,0	3.568,3
Anchoíta al Sur del 41° S	0,0	0,0	0,0	0,0	89,9
Bacalao austral	153,2	269,5	105,3	244,8	390,0
Bagre	3,9	6,0	2,8	6,6	3,0
<i>Bathyraja</i>	0,0	0,0	0,0	1,8	0,0
Besugo	388,0	357,6	382,7	357,4	434,0
Bonito	26,1	153,5	64,7	0,0	0,0
Brótola	7,0	11,3	16,0	8,0	7,8
Burriqueta	0,2	0,0	0,0	0,0	3,1
Caballa al Norte del 39° S	0,0	0,4	0,5	0,0	0,3
Caballa al Sur del 39° S	24,2	5,7	49,8	37,5	8,5
Castañeta	5,0	13,4	10,9	27,1	24,4
Cazón	2,2	0,5	1,2	5,3	4,1
Chernia	1,4	0,9	0,0	0,2	5,1
Chucho	0,0	0,0	0,0	0,0	0,0
Cojinova	0,0	0,0	0,0	0,1	0,0
Congrio	0,0	0,5	2,6	2,5	1,0
Cornalito	0,0	0,0	20,7	129,5	272,6
Corvina blanca	516,6	1.110,9	1.832,4	1.744,6	2.585,5
Corvina negra	0,0	0,0	0,0	0,8	5,6
Gatuzo	212,0	295,7	287,0	740,5	457,3
Granadero	2,5	4,2	5,9	78,0	173,5
Jurel	1,8	2,7	2,7	1,9	1,0
Lenguados nep	721,1	774,7	830,7	649,4	420,6
Lisa	4,1	25,6	20,9	9,0	13,4
Merluza austral	21,0	28,7	1.090,6	614,5	406,7
Merluza de cola	1.211,4	2.763,8	4.948,4	6.983,9	7.040,0
Merluza <i>hubbsi</i> Golfo San Matías	735,0	815,7	681,5	294,2	138,6
Merluza <i>hubbsi</i> al Norte del 41° (ZCP)	49,0	140,5	132,9	394,3	766,6
Merluza <i>hubbsi</i> al Norte del 41° (ZEEA)	625,6	108,4	1.098,0	2.995,4	3.576,6
Merluza <i>hubbsi</i> al Sur del 41°	5.357,8	18.895,7	23.567,5	16.197,4	24.061,0
Merluza negra	713,3	469,5	730,5	72,4	448,4
Mero	167,8	129,3	194,1	209,4	115,5
Morena	0,0	0,0	0,0	0,0	0,0
Notothenia	4,4	152,8	1.209,7	42,0	536,9
Palometa	24,7	37,9	30,1	38,4	33,4
Pampanito	12,6	107,2	118,2	175,6	236,1
Papafigo	2,0	67,9	32,6	7,9	73,6
Pargo	163,2	210,8	241,3	203,2	177,6
Pejerrey	0,0	0,0	0,7	0,1	0,5
Pescadilla	1.016,9	1.930,2	2.077,2	1.740,3	1.527,3
Pescadilla real	18,3	17,7	59,8	89,9	151,4
Pez ángel	420,9	395,6	406,8	414,3	249,6
Pez gallo	129,5	109,4	311,9	384,2	302,0
Pez limón	4,3	2,4	0,7	0,0	0,0
Pez palo	1.038,6	1.390,0	1.295,8	1.162,9	657,1
Pez sable	9,9	46,3	47,7	56,9	58,4
Pez sierra	0,0	0,0	0,0	0,0	0,0

	Junio	Julio	Agosto	Septiembre	Octubre	Noviembre	Diciembre	TOTAL
	330,3	334,1	297,9	422,5	474,1	546,0	230,1	5.238,3
	160,2	69,4	21,5	6,0	7,7	2,9	2,8	566,0
	1.733,4	420,3	0,0	27,8	2.195,7	4.183,1	0,0	12.130,2
	173,8	270,5	18,6	0,0	0,0	1.727,8	0,0	2.280,5
	67,2	315,3	34,8	118,0	206,6	222,1	162,5	2.289,2
	1,3	14,8	1,1	0,1	0,2	0,0	0,0	39,8
	0,0	0,0	0,0	0,0	0,0	0,0	0,0	1,8
	236,5	176,7	120,0	94,6	66,6	308,2	355,1	3.277,4
	0,0	0,0	0,0	0,0	0,0	0,0	0,0	244,3
	2,5	6,9	0,5	1,2	1,8	1,0	1,0	65,1
	0,0	0,2	0,0	0,0	0,0	0,0	0,4	3,9
	0,0	0,0	0,6	8,8	17,8	992,6	1.000,4	2.021,3
	0,0	1.195,0	5.304,7	5.642,6	3.181,3	586,3	212,9	16.248,5
	4,1	4,5	10,5	26,4	4,2	4,2	1,4	136,1
	6,7	5,4	1,0	0,5	3,5	1,9	0,2	32,5
	1,0	2,7	2,4	2,8	2,6	0,1	0,3	19,3
	0,2	0,0	0,0	0,0	0,0	0,0	0,0	0,3
	0,0	0,0	0,0	0,0	0,0	0,0	0,0	0,2
	1,2	0,4	0,0	3,1	1,4	0,0	0,0	12,7
	8,3	0,0	0,2	9,6	7,2	0,0	0,0	448,1
	2.346,3	6.670,7	5.513,2	3.650,4	3.056,5	1.028,1	1.303,6	31.358,7
	52,4	42,0	23,7	22,4	20,7	3,3	0,0	171,0
	226,6	305,6	200,7	352,7	322,9	200,3	121,5	3.722,8
	0,2	251,2	57,5	0,0	60,7	4,6	14,6	652,7
	0,1	5,1	3,8	3,1	3,6	1,0	1,2	27,9
	188,2	188,3	165,0	282,0	263,0	327,8	328,2	5.139,0
	18,3	41,5	8,1	5,8	12,5	7,0	0,7	166,7
	78,9	104,9	34,2	0,0	30,4	90,6	406,9	2.907,4
	3.093,9	4.509,0	5.680,1	3.598,1	4.011,3	3.684,7	2.944,3	50.468,9
	66,0	41,7	231,5	353,5	208,6	687,3	364,7	4.618,4
	203,0	63,1	60,5	149,5	109,8	122,8	27,7	2.219,7
	2.154,5	2.036,2	182,0	5.207,6	4.991,9	7.110,9	15,3	30.102,4
	18.280,9	25.438,5	18.672,4	22.718,8	21.616,0	17.086,0	17.426,2	229.318,3
	2,4	217,1	103,6	63,9	108,8	343,8	445,3	3.719,0
	21,5	23,4	34,8	79,7	76,4	542,6	291,1	1.885,4
	0,0	0,0	0,0	0,2	0,0	0,0	0,7	0,8
	325,9	294,2	463,7	336,0	157,8	509,9	239,8	4.273,1
	76,7	84,5	27,2	17,7	48,8	29,0	88,7	537,2
	61,0	47,8	12,6	28,2	265,4	107,3	86,0	1.257,9
	6,7	39,8	1,9	6,0	13,6	7,8	92,7	352,6
	71,3	69,0	74,9	73,7	97,9	126,4	152,2	1.661,5
	1,3	3,8	3,6	4,5	5,3	4,8	0,7	25,3
	2.175,4	1.738,8	979,9	1.445,3	1.096,2	726,7	443,6	16.897,6
	109,1	51,5	21,0	71,6	36,6	18,1	0,3	645,3
	100,6	138,9	127,0	139,2	135,1	161,8	152,6	2.842,3
	91,4	108,8	359,8	259,7	136,4	340,4	122,2	2.655,7
	0,0	0,0	0,0	0,0	0,0	0,0	0,0	7,4
	183,9	328,9	387,0	441,8	574,2	771,0	658,0	8.889,2
	41,6	6,6	0,0	0,0	1,3	0,0	0,0	268,6
	0,0	0,0	0,0	0,0	0,0	0,0	16,4	16,4

Continúa en la página siguiente →

DESEMBARQUES POR ESPECIE Y POR MES. AÑO 2015

ESPECIES	Enero	Febrero	Marzo	Abril	Mayo
PECES					
Polaca	773,6	963,8	67,2	791,2	270,0
Raya cola corta	0,3	0,0	38,8	0,0	0,0
Raya de círculos	3,5	2,2	0,1	2,4	0,6
Raya hocicuda / picuda	38,8	74,1	39,6	59,0	103,5
Raya lisa	0,0	3,5	0,0	0,0	0,0
Raya marmolada	13,3	22,0	17,2	9,1	0,0
Raya pintada	0,0	1,3	0,0	0,5	1,8
Rayas nep	1.574,2	2.026,1	2.437,3	2.622,4	1.912,3
Róbalo	0,0	6,4	0,0	0,6	1,5
Rubio	79,6	121,7	73,0	111,2	96,4
Salmón de mar	53,7	64,9	95,6	114,0	107,9
Salmonete	5,8	11,6	12,2	4,4	9,3
Saraca	0,0	1,0	15,1	6,0	8,4
Sargo	2,4	1,0	0,5	0,0	1,7
Savorín	60,3	296,2	294,8	90,1	117,8
Tiburón espinoso	9,2	9,0	7,9	1,2	6,1
Tiburón moteado	0,0	0,0	0,0	0,0	0,0
Tiburón pintarroja	0,0	0,0	0,0	0,1	0,0
Tiburones nep	51,3	23,2	33,1	90,8	89,0
Otras especies de peces	13,0	13,5	11,8	15,4	12,9
SUBTOTAL	16.740,1	35.066,0	45.747,2	40.638,8	52.540,3
CRUSTÁCEOS					
Camarón	2,1	6,5	10,8	8,8	4,8
Cangrejo	1,2	4,6	1,2	0,6	0,9
Centolla	223,0	830,7	506,0	458,7	281,7
Centollón	0,0	0,0	0,0	0,0	0,0
Langostino	9.161,4	4.379,0	5.279,6	3.638,9	4.956,7
SUBTOTAL	9.387,7	5.220,8	5.797,5	4.106,9	5.244,1
MOLUSCOS					
Calamar <i>Illex</i>	136,9	25.270,0	37.910,9	27.700,9	28.374,0
Calamar <i>Loligo</i>	1,5	9,6	6,6	0,5	0,1
Caracol	4,2	3,1	0,2	0,1	0,2
Cholga	0,0	0,0	0,0	0,0	0,0
Pulpitos	0,0	0,0	0,0	0,0	0,0
Vieira, callos	6,5	732,4	366,6	359,9	394,6
SUBTOTAL	149,0	26.015,1	38.284,3	28.061,4	28.768,9
TOTAL	26.276,9	66.301,9	89.829,0	72.807,1	86.553,3

	Junio	Julio	Agosto	Septiembre	Octubre	Noviembre	Diciembre	TOTAL
	1.747,9	7,5	530,0	3,1	1.673,8	3.600,8	3.401,8	13.830,9
	0,0	17,7	0,0	0,0	0,0	0,0	0,0	56,8
	0,2	2,1	3,2	1,3	1,4	0,8	0,0	17,8
	21,9	45,5	55,5	22,6	20,2	46,5	35,0	562,2
	0,0	0,0	3,1	1,3	0,0	1,2	0,0	9,1
	2,2	1,3	0,4	0,2	0,0	1,7	0,0	67,3
	0,8	0,0	0,0	0,0	0,0	0,0	0,2	4,6
	1.153,1	1.223,2	945,7	1.534,6	1.487,5	1.281,8	809,3	19.007,5
	0,0	0,0	0,0	0,0	0,1	0,1	0,2	8,9
	14,3	44,2	21,0	67,7	47,1	41,4	7,3	724,9
	46,8	32,8	27,3	53,4	67,9	102,3	87,0	853,7
	6,7	3,9	0,9	1,7	0,7	1,0	3,9	62,0
	12,9	5,6	5,0	16,7	8,0	4,4	0,0	83,0
	0,3	0,6	0,0	0,6	3,6	3,2	2,1	16,0
	21,1	45,4	18,8	19,3	42,0	99,2	213,7	1.318,7
	0,5	0,3	0,0	6,5	19,1	1,3	2,6	63,6
	0,0	0,1	0,0	0,0	0,0	0,0	0,0	0,1
	0,0	0,0	0,0	0,0	0,0	0,0	0,0	0,1
	43,2	33,1	39,8	44,2	83,9	100,1	39,3	671,0
	11,4	15,9	16,6	63,0	28,3	13,9	2,6	218,6
	35.788,3	47.145,5	40.910,9	47.511,4	47.116,0	47.920,0	32.317,3	489.441,7

	1,8	2,1	6,5	10,2	2,0	0,9	0,3	56,7
	0,1	0,0	0,1	0,3	0,1	1,4	0,7	11,2
	58,3	0,1	1,1	0,0	150,7	662,2	961,3	4.133,8
	0,0	0,0	0,0	23,2	0,0	3,9	0,0	27,1
	11.454,9	16.692,5	20.310,4	21.008,8	20.696,1	16.584,3	8.633,5	142.796,2
	11.515,1	16.694,7	20.318,0	21.042,6	20.848,9	17.252,7	9.595,9	147.025,0

	5.902,4	634,0	102,8	80,8	82,3	108,3	367,5	126.670,9
	0,2	0,5	2,2	5,7	15,5	26,1	1,4	69,9
	0,3	0,6	0,1	2,0	0,6	0,1	0,3	11,8
	0,0	0,2	0,0	0,0	0,0	0,0	0,0	0,2
	0,0	0,0	0,0	0,0	0,0	0,0	0,0	0,1
	457,5	186,2	600,9	137,4	148,1	434,7	604,6	4.429,5
	6.360,4	821,5	706,1	226,1	246,5	569,3	973,9	131.182,5

	53.663,9	64.661,7	61.935,0	68.780,0	68.211,5	65.741,9	42.887,0	767.649,2
--	-----------------	-----------------	-----------------	-----------------	-----------------	-----------------	-----------------	------------------

Fuente: Base de datos de la Dirección Nacional de Coordinación y Fiscalización Pesquera
Las posibles diferencias entre los subtotales y los totales se deben al redondeo del Sistema General de Pesca (SIGRAL)

DESEMBARQUES POR ESPECIE Y POR PUERTO. AÑO 2015

ESPECIES	Mar del Plata	Necochea	Bahía Blanca	San Antonio Este	San Antonio Oeste
PECES					
Abadejo	4.372,4	0,1	0,0	0,4	20,8
Anchoa de banco	459,7	0,1	0,0	0,0	4,4
Anchoíta al Norte del 41° S	11.863,8	266,4	0,0	0,0	0,0
Anchoíta al Sur del 41° S	1.727,8	0,0	0,0	0,0	0,0
Bacalao austral	401,6	0,1	0,0	0,0	0,0
Bagre	21,3	0,3	0,0	0,0	0,0
<i>Bathyraja</i>	0,0	0,0	0,0	0,0	1,8
Besugo	3.232,8	23,3	0,0	0,0	21,3
Bonito	244,3	0,0	0,0	0,0	0,0
Brótola	63,3	0,7	0,0	0,0	0,0
Burriqueta	3,9	0,0	0,0	0,0	0,0
Caballa al Norte del 39° S	2.020,6	0,7	0,0	0,0	0,0
Caballa al Sur del 39° S	16.029,9	0,0	0,0	0,0	0,0
Castañeta	134,1	1,6	0,0	0,0	0,1
Cazón	16,0	1,3	0,0	0,1	11,6
Chernia	19,0	0,0	0,0	0,0	0,0
Chucho	0,0	0,0	0,0	0,0	0,0
Cojinova	0,0	0,0	0,0	0,0	0,0
Congrio	12,2	0,4	0,0	0,0	0,0
Cornalito	448,1	0,0	0,0	0,0	0,0
Corvina blanca	21.539,6	55,2	0,0	0,0	0,0
Corvina negra	52,4	0,0	0,0	0,0	0,0
Gatuzo	3.477,1	112,8	0,3	4,3	56,2
Granadero	141,8	0,0	0,0	0,0	0,0
Jurel	24,1	1,1	0,0	0,0	0,0
Lenguados nep	4.664,2	306,0	0,0	7,7	136,9
Lisa	89,7	0,0	0,0	0,0	0,0
Merluza austral	161,8	0,0	0,0	0,0	0,0
Merluza de cola	7.398,5	0,0	0,0	3,3	38,2
Merluza <i>hubbsi</i> Golfo San Matías	21,3	0,0	0,0	332,5	4.264,7
Merluza <i>hubbsi</i> al Norte del 41° (ZCP)	2.215,4	4,3	0,0	0,0	0,0
Merluza <i>hubbsi</i> al Norte del 41° (ZEEA)	30.102,3	0,1	0,0	0,0	0,0
Merluza <i>hubbsi</i> al Sur del 41°	168.459,9	0,0	0,0	2.488,7	25,7
Merluza negra	209,2	0,0	0,0	0,0	0,0
Mero	1.765,5	37,4	0,0	0,2	21,2
Morena	0,8	0,0	0,0	0,0	0,0
Notothenia	3.603,6	0,0	0,0	5,1	0,0
Palometa	469,2	0,4	0,0	0,0	2,9
Pampanito	378,4	0,0	0,0	0,0	0,0
Papafigo	166,0	0,0	0,0	8,5	0,4
Pargo	1.630,6	27,3	0,0	0,0	0,0
Pejerrey	19,0	0,0	0,1	0,0	0,0
Pescadilla	15.089,4	81,2	13,9	0,0	0,0
Pescadilla real	296,5	0,0	0,0	0,0	0,0
Pez ángel	2.657,8	163,7	0,0	0,1	18,4
Pez gallo	475,8	25,1	0,0	195,8	1.853,6
Pez limón	7,4	0,0	0,0	0,0	0,0
Pez palo	8.684,9	203,5	0,0	0,0	0,5

Puerto Madryn	Rawson	Comodoro Rivadavia	Caleta Paula	Puerto Deseado	Ushuaia	Otros puertos	TOTAL
629,1	6,8	0,0	0,0	0,3	183,8	24,6	5.238,3
0,0	44,0	0,0	0,0	0,0	0,0	57,9	566,0
0,0	0,0	0,0	0,0	0,0	0,0	0,0	12.130,2
0,0	552,7	0,0	0,0	0,0	0,0	0,0	2.280,5
882,3	0,0	0,2	0,0	0,0	1.005,0	0,0	2.289,2
0,0	0,0	0,0	0,0	0,0	0,0	18,2	39,8
0,0	0,0	0,0	0,0	0,0	0,0	0,0	1,8
0,0	0,0	0,0	0,0	0,0	0,0	0,0	3.277,4
0,0	0,0	0,0	0,0	0,0	0,0	0,0	244,3
0,0	0,0	0,0	0,0	0,0	0,0	1,0	65,1
0,0	0,0	0,0	0,0	0,0	0,0	0,0	3,9
0,0	0,0	0,0	0,0	0,0	0,0	0,0	2.021,3
218,6	0,0	0,0	0,0	0,0	0,0	0,0	16.248,5
0,2	0,0	0,0	0,0	0,0	0,0	0,0	136,1
0,0	0,0	0,0	0,0	0,0	0,0	3,5	32,5
0,3	0,0	0,0	0,0	0,0	0,0	0,0	19,3
0,0	0,0	0,0	0,0	0,0	0,0	0,3	0,3
0,0	0,0	0,0	0,0	0,0	0,2	0,0	0,2
0,0	0,0	0,0	0,0	0,0	0,0	0,2	12,7
0,0	0,0	0,0	0,0	0,0	0,0	0,0	448,1
0,0	0,0	0,0	4,0	0,0	0,0	9.759,9	31.358,7
0,0	0,0	0,0	0,0	0,0	0,0	118,6	171,0
0,0	0,2	0,0	0,0	0,0	0,0	71,8	3.722,8
269,2	0,0	0,0	0,0	2,1	239,6	0,0	652,7
0,0	0,0	0,0	0,0	0,0	0,0	2,8	27,9
0,7	12,2	0,0	0,0	0,0	0,0	11,3	5.139,0
0,0	0,0	0,0	0,0	0,0	0,0	77,0	166,7
184,2	0,0	0,0	0,0	0,0	2.561,5	0,0	2.907,4
15.409,8	0,0	0,0	0,0	0,0	27.619,2	0,0	50.468,9
0,0	0,0	0,0	0,0	0,0	0,0	0,0	4.618,4
0,0	0,0	0,0	0,0	0,0	0,0	0,0	2.219,7
0,0	0,0	0,0	0,0	0,0	0,0	0,0	30.102,4
38.038,5	67,0	9.007,7	8.859,8	100,0	2.258,7	12,4	229.318,3
0,3	0,0	0,0	0,0	752,5	2.757,1	0,0	3.719,0
3,9	53,1	0,0	0,0	0,0	0,0	4,1	1.885,4
0,0	0,0	0,0	0,0	0,0	0,0	0,0	0,8
664,4	0,0	0,0	0,0	0,0	0,0	0,0	4.273,1
0,2	15,8	0,0	0,2	0,0	0,0	48,5	537,2
873,2	0,0	0,0	0,0	0,0	5,3	1,0	1.257,9
177,1	0,0	0,0	0,0	0,0	0,0	0,6	352,6
0,0	0,0	0,0	0,0	0,0	0,0	3,6	1.661,5
0,0	0,0	0,0	0,0	0,0	0,0	6,3	25,3
78,2	0,0	0,0	0,0	0,0	0,0	1.635,0	16.897,6
0,0	0,0	0,0	0,0	0,0	0,0	348,7	645,3
0,0	0,0	0,0	0,0	0,0	0,0	2,4	2.842,3
0,0	65,8	37,9	1,7	0,0	0,0	0,1	2.655,7
0,0	0,0	0,0	0,0	0,0	0,0	0,0	7,4
0,0	0,2	0,0	0,0	0,0	0,0	0,0	8.889,2

Continúa en la página siguiente →

DESEMBARQUES POR ESPECIE Y POR PUERTO. AÑO 2015

ESPECIES	Mar del Plata	Necochea	Bahía Blanca	San Antonio Este	San Antonio Oeste
PECES					
Pez sable	266,3	0,6	0,0	0,0	0,0
Pez sierra	0,0	0,0	0,0	0,0	0,0
Polaca	99,1	0,0	0,0	0,0	0,0
Raya cola corta	56,6	0,0	0,0	0,0	0,0
Raya de círculos	17,2	0,0	0,0	0,0	0,6
Raya hocicuda / picuda	417,8	0,0	0,0	31,2	90,6
Raya lisa	9,1	0,0	0,0	0,0	0,0
Raya marmolada	61,3	0,0	0,0	0,0	0,3
Raya pintada	3,1	0,0	0,0	0,5	1,0
Rayas nep	18.438,5	283,4	0,0	2,6	29,1
Róbalo	8,9	0,0	0,0	0,0	0,0
Rubio	542,8	0,0	0,0	0,0	0,0
Salmón de mar	734,0	45,2	0,0	6,0	59,3
Salmonete	59,6	2,4	0,0	0,0	0,0
Saraca	14,2	0,0	0,0	0,0	0,0
Sargo	16,0	0,0	0,0	0,0	0,0
Savorín	512,6	0,0	0,0	0,0	4,1
Tiburón espinoso	59,4	0,8	0,0	2,1	0,0
Tiburón moteado	0,0	0,0	0,0	0,0	0,0
Tiburón pintarroja	0,0	0,0	0,0	0,0	0,1
Tiburones nep	655,3	13,0	0,0	0,0	2,4
Otras especies de peces	23,4	0,0	0,0	0,9	152,6
SUBTOTAL	336.868,2	1.658,3	14,2	3.089,9	6.818,5
CRUSTÁCEOS					
Camarón	14,4	0,0	2,6	0,0	0,0
Cangrejo	11,2	0,1	0,0	0,0	0,0
Centolla	232,3	0,0	0,0	0,0	0,0
Centollón	0,0	0,0	0,0	0,0	0,0
Langostino	10.092,2	0,0	0,0	9,7	1.110,0
SUBTOTAL	10.350,1	0,1	2,6	9,7	1.110,0
MOLUSCOS					
Calamar <i>Illex</i>	88.599,3	0,2	0,0	11,6	0,0
Calamar <i>Loligo</i>	39,3	15,7	0,0	0,0	0,0
Caracol	3,1	8,7	0,0	0,0	0,0
Cholga	0,0	0,0	0,0	0,0	0,2
Pulпитos	0,1	0,0	0,0	0,0	0,0
Vieira, callos	1.855,8	0,0	0,0	0,0	0,0
SUBTOTAL	90.497,5	24,5	0,0	11,6	0,2
TOTAL	437.715,8	1.682,9	16,8	3.111,2	7.928,8

Puerto Madryn	Rawson	Comodoro Rivadavia	Caleta Paula	Puerto Deseado	Ushuaia	Otros puertos	TOTAL
0,0	0,0	0,0	0,0	0,0	0,0	1,7	268,6
0,0	16,4	0,0	0,0	0,0	0,0	0,0	16,4
100,8	0,0	0,0	0,0	0,0	13.630,9	0,0	13.830,9
0,0	0,3	0,0	0,0	0,0	0,0	0,0	56,8
0,0	0,0	0,0	0,0	0,0	0,0	0,0	17,8
1,1	0,0	0,0	1,1	0,9	19,5	0,0	562,2
0,0	0,0	0,0	0,0	0,0	0,0	0,0	9,1
0,0	0,0	0,0	0,0	0,0	0,0	5,8	67,3
0,0	0,0	0,0	0,0	0,0	0,0	0,0	4,6
72,1	1,0	13,6	12,9	0,0	84,0	70,4	19.007,5
0,0	0,0	0,0	0,0	0,0	0,0	0,0	8,9
166,2	0,0	0,0	0,0	0,0	0,0	16,0	724,9
4,8	4,5	0,0	0,0	0,0	0,0	0,0	853,7
0,0	0,0	0,0	0,0	0,0	0,0	0,0	62,0
0,0	0,0	0,0	0,0	0,0	0,0	68,8	83,0
0,0	0,0	0,0	0,0	0,0	0,0	0,0	16,0
200,2	1,3	0,0	0,0	0,0	600,4	0,0	1.318,7
0,0	0,0	0,0	0,0	0,0	0,0	1,3	63,6
0,0	0,0	0,0	0,0	0,0	0,0	0,1	0,1
0,0	0,0	0,0	0,0	0,0	0,0	0,0	0,1
0,0	0,0	0,0	0,0	0,0	0,0	0,3	671,0
0,0	2,4	0,0	0,0	0,0	0,0	39,4	218,6
57.975,5	843,4	9.059,4	8.879,7	855,8	50.965,3	12.413,5	489.441,7
0,0	0,1	0,0	0,0	0,0	0,0	39,6	56,7
0,0	0,0	0,0	0,0	0,0	0,0	0,0	11,2
246,6	0,3	605,1	0,0	3.049,5	0,0	0,0	4.133,8
0,0	3,9	0,0	0,0	0,0	0,0	23,2	27,1
33.113,6	38.204,6	4.002,3	12.858,4	37.970,0	0,0	5.435,3	142.796,2
33.360,2	38.208,9	4.607,4	12.858,4	41.019,5	0,0	5.498,2	147.025,0
10.756,9	0,4	0,0	642,1	25.823,7	86,5	750,2	126.670,9
7,0	7,9	0,0	0,0	0,0	0,0	0,0	69,9
0,0	0,0	0,0	0,0	0,0	0,0	0,1	11,8
0,0	0,0	0,0	0,0	0,0	0,0	0,0	0,2
0,0	0,0	0,0	0,0	0,0	0,0	0,0	0,1
0,0	0,0	0,0	0,0	0,0	2.573,7	0,0	4.429,5
10.764,0	8,3	0,0	642,1	25.823,7	2.660,3	750,3	131.182,5
102.099,7	39.060,5	13.666,8	22.380,1	67.699,0	53.625,5	18.662,0	767.649,2

Fuente: Base de datos de la Dirección Nacional de Coordinación y Fiscalización Pesquera
Las posibles diferencias entre los subtotales y los totales se deben al redondeo del Sistema General de Pesca (SIGRAL)

DESEMBARQUES POR ESPECIE Y POR FLOTA. AÑO 2015

ESPECIES	FRESQUEROS		
	Costeros	Fresqueros	Rada o Ría
PECES			
Abadejo	138,5	3.900,2	26,4
Anchoa de banco	387,0	4,3	174,7
Anchoíta al Norte del 41° S	4.936,5	7.079,2	114,6
Anchoíta al Sur del 41° S	1.011,4	1.269,1	0,0
Bacalao austral	2,1	128,3	0,1
Bagre	21,2	0,0	18,6
<i>Bathyraja</i>	1,8	0,0	0,0
Besugo	2.559,3	529,8	188,3
Bonito	0,0	0,0	244,3
Brótola	44,9	8,0	12,2
Burriqueta	3,7	0,2	0,0
Caballa al Norte del 39° S	104,0	4,3	1.913,0
Caballa al Sur del 39° S	1.723,3	13.852,9	1,5
Castañeta	48,0	75,4	12,5
Cazón	17,3	11,9	3,4
Chernia	3,5	0,8	14,7
Chucho	0,0	0,0	0,2
Cojinova	0,0	0,0	0,0
Congrio	12,0	0,0	0,7
Cornalito	61,9	73,6	312,6
Corvina blanca	21.558,7	543,9	9.256,0
Corvina negra	45,1	0,0	125,9
Gatuzo	2.579,6	785,9	357,1
Granadero	0,0	0,0	0,0
Jurel	12,5	0,0	15,4
Lenguados nep	3.478,5	766,9	888,0
Lisa	97,8	0,0	68,9
Merluza austral	0,0	1,8	0,0
Merluza de cola	20,0	659,8	0,0
Merluza <i>hubbsi</i> Golfo San Matías	2.782,9	1.407,5	292,8
Merluza <i>hubbsi</i> al Norte del 41° (ZCP)	727,4	1.436,3	56,0
Merluza <i>hubbsi</i> al Norte del 41° (ZEEA)	241,4	29.804,2	0,2
Merluza <i>hubbsi</i> al Sur del 41°	8.966,5	108.651,4	5.789,7
Merluza negra	0,0	0,0	0,0
Mero	373,6	1.338,8	152,3
Morena	0,0	0,0	0,0
Notothenia	0,0	85,8	0,0
Palometa	435,5	17,6	83,1
Pampanito	38,3	0,0	1,4
Papafigo	26,2	25,7	1,6
Pargo	1.214,1	336,3	111,0
Pejerrey	18,7	0,0	6,7
Pescadilla	11.564,0	3.005,0	2.250,4
Pescadilla real	261,6	0,0	383,6
Pez ángel	1.832,0	578,8	431,6
Pez gallo	1.572,8	910,9	105,2
Pez limón	2,7	0,0	4,7
Pez palo	5.239,7	2.546,2	1.103,2

CONGELADORES							TOTAL
Arrastreros	Palangreros	Poteros Nacionales	Surimeros	Tangoneros	Trampas		
1.161,6	0,0	0,0	11,6	0,0	0,0	5.238,3	
0,0	0,0	0,0	0,0	0,0	0,0	566,0	
0,0	0,0	0,0	0,0	0,0	0,0	12.130,2	
0,0	0,0	0,0	0,0	0,0	0,0	2.280,5	
2.101,9	0,0	0,0	56,9	0,0	0,0	2.289,2	
0,0	0,0	0,0	0,0	0,0	0,0	39,8	
0,0	0,0	0,0	0,0	0,0	0,0	1,8	
0,0	0,0	0,0	0,0	0,0	0,0	3.277,4	
0,0	0,0	0,0	0,0	0,0	0,0	244,3	
0,0	0,0	0,0	0,0	0,0	0,0	65,1	
0,0	0,0	0,0	0,0	0,0	0,0	3,9	
0,0	0,0	0,0	0,0	0,0	0,0	2.021,3	
670,8	0,0	0,0	0,0	0,0	0,0	16.248,5	
0,2	0,0	0,0	0,0	0,0	0,0	136,1	
0,0	0,0	0,0	0,0	0,0	0,0	32,5	
0,3	0,0	0,0	0,0	0,0	0,0	19,3	
0,0	0,0	0,0	0,0	0,0	0,0	0,3	
0,2	0,0	0,0	0,0	0,0	0,0	0,2	
0,0	0,0	0,0	0,0	0,0	0,0	12,7	
0,0	0,0	0,0	0,0	0,0	0,0	448,1	
0,0	0,0	0,0	0,0	0,0	0,0	31.358,7	
0,0	0,0	0,0	0,0	0,0	0,0	171,0	
0,1	0,2	0,0	0,0	0,0	0,0	3.722,8	
591,5	4,3	0,0	57,0	0,0	0,0	652,7	
0,0	0,0	0,0	0,0	0,0	0,0	27,9	
5,6	0,0	0,0	0,0	0,0	0,0	5.139,0	
0,0	0,0	0,0	0,0	0,0	0,0	166,7	
2.401,0	0,0	0,0	504,6	0,0	0,0	2.907,4	
39.479,8	0,0	0,0	10.309,3	0,0	0,0	50.468,9	
135,1	0,0	0,0	0,0	0,0	0,0	4.618,4	
0,0	0,0	0,0	0,0	0,0	0,0	2.219,7	
56,6	0,0	0,0	0,0	0,0	0,0	30.102,4	
105.824,2	0,0	0,0	0,0	86,5	0,0	229.318,3	
2.227,2	960,1	0,0	531,8	0,0	0,0	3.719,0	
20,7	0,0	0,0	0,0	0,0	0,0	1.885,4	
0,8	0,0	0,0	0,0	0,0	0,0	0,8	
4.187,3	0,0	0,0	0,0	0,0	0,0	4.273,1	
0,8	0,2	0,0	0,0	0,0	0,0	537,2	
1.218,2	0,0	0,0	0,0	0,0	0,0	1.257,9	
299,1	0,0	0,0	0,0	0,0	0,0	352,6	
0,0	0,0	0,0	0,0	0,0	0,0	1.661,5	
0,0	0,0	0,0	0,0	0,0	0,0	25,3	
78,2	0,0	0,0	0,0	0,0	0,0	16.897,6	
0,0	0,0	0,0	0,0	0,0	0,0	645,3	
0,0	0,0	0,0	0,0	0,0	0,0	2.842,3	
66,8	0,0	0,0	0,0	0,0	0,0	2.655,7	
0,0	0,0	0,0	0,0	0,0	0,0	7,4	
0,0	0,0	0,0	0,0	0,0	0,0	8.889,2	

Continúa en la página siguiente →

DESEMBARQUES POR ESPECIE Y POR FLOTA. AÑO 2015

ESPECIES	FRESQUEROS		
	Costeros	Fresqueros	Rada o Ría
PECES			
Pez sable	261,1	0,0	7,5
Pez sierra	16,4	0,0	0,0
Polaca	0,0	5,3	0,0
Raya cola corta	0,3	56,6	0,0
Raya de círculos	13,4	4,4	0,0
Raya hocicuda / picuda	85,2	373,0	11,5
Raya lisa	9,1	0,0	0,0
Raya marmolada	61,5	0,0	5,8
Raya pintada	4,6	0,0	0,0
Rayas nep	6.947,7	10.538,4	1.107,8
Róbalo	0,0	7,3	0,0
Rubio	3,5	537,4	16,0
Salmón de mar	358,2	338,2	138,9
Salmonete	26,1	20,1	15,8
Saraca	13,1	0,0	69,8
Sargo	16,0	0,0	0,0
Savorín	11,6	309,1	0,0
Tiburón espinoso	42,7	16,9	2,2
Tiburón moteado	0,0	0,0	0,0
Tiburón pintarroja	0,1	0,0	0,0
Tiburones nep	289,6	287,2	94,1
Otras especies de peces	136,6	31,4	48,1
SUBTOTAL	82.463,0	192.366,0	26.040,2
CRUSTÁCEOS			
Camarón	0,5	0,0	56,2
Cangrejo	6,7	1,1	3,4
Centolla	1,9	0,3	0,0
Centollón	3,9	23,2	0,0
Langostino	38.953,6	13.102,6	1.340,6
SUBTOTAL	38.966,6	13.127,3	1.400,2
MOLUSCOS			
Calamar <i>Illex</i>	159,0	2.870,5	10,3
Calamar <i>Loligo</i>	20,1	1,7	40,9
Caracol	3,0	0,5	8,4
Cholga	0,0	0,0	0,2
Pulpitos	0,0	0,0	0,1
Vieira, callos	0,0	0,0	0,0
SUBTOTAL	182,2	2.872,7	59,9
TOTAL	121.611,8	208.366,0	27.500,3

CONGELADORES							TOTAL
Arrastreros	Palangreros	Poteros Nacionales	Surimeros	Tangoneros	Trampas		
0,0	0,0	0,0	0,0	0,0	0,0	268,6	
0,0	0,0	0,0	0,0	0,0	0,0	16,4	
500,7	0,0	0,0	13.324,9	0,0	0,0	13.830,9	
0,0	0,0	0,0	0,0	0,0	0,0	56,8	
0,0	0,0	0,0	0,0	0,0	0,0	17,8	
92,6	0,0	0,0	0,0	0,0	0,0	562,2	
0,0	0,0	0,0	0,0	0,0	0,0	9,1	
0,0	0,0	0,0	0,0	0,0	0,0	67,3	
0,0	0,0	0,0	0,0	0,0	0,0	4,6	
391,5	0,2	0,0	21,9	0,0	0,0	19.007,5	
1,5	0,0	0,0	0,0	0,0	0,0	8,9	
168,1	0,0	0,0	0,0	0,0	0,0	724,9	
18,4	0,0	0,0	0,0	0,0	0,0	853,7	
0,1	0,0	0,0	0,0	0,0	0,0	62,0	
0,0	0,0	0,0	0,0	0,0	0,0	83,0	
0,0	0,0	0,0	0,0	0,0	0,0	16,0	
914,1	0,0	0,0	83,9	0,0	0,0	1.318,7	
1,8	0,0	0,0	0,0	0,0	0,0	63,6	
0,0	0,0	0,0	0,0	0,0	0,0	0,1	
0,0	0,0	0,0	0,0	0,0	0,0	0,1	
0,0	0,0	0,0	0,0	0,0	0,0	671,0	
2,5	0,0	0,0	0,0	0,0	0,0	218,6	
162.619,4	964,8	0,0	24.901,8	86,5	0,0	489.441,7	
0,0	0,0	0,0	0,0	0,0	0,0	56,7	
0,0	0,0	0,0	0,0	0,0	0,0	11,2	
0,0	0,0	0,0	0,0	0,0	4.131,6	4.133,8	
0,0	0,0	0,0	0,0	0,0	0,0	27,1	
0,8	0,0	0,0	0,0	89.398,5	0,0	142.796,2	
0,8	0,0	0,0	0,0	89.398,5	4.131,6	147.025,0	
6.591,9	0,0	117.039,1	0,0	0,0	0,0	126.670,9	
7,1	0,0	0,0	0,0	0,0	0,0	69,9	
0,0	0,0	0,0	0,0	0,0	0,0	11,8	
0,0	0,0	0,0	0,0	0,0	0,0	0,2	
0,0	0,0	0,0	0,0	0,0	0,0	0,1	
4.429,5	0,0	0,0	0,0	0,0	0,0	4.429,5	
11.028,5	0,0	117.039,1	0,0	0,0	0,0	131.182,5	
173.648,8	964,8	117.039,1	24.901,8	89.485,0	4.131,6	767.649,2	

Fuente: Base de datos de la Dirección Nacional de Coordinación y Fiscalización Pesquera
Las posibles diferencias entre los subtotales y los totales se deben al redondeo del Sistema General de Pesca (SIGRAL)

DESEMBARQUES POR PUERTO Y POR MES. AÑO 2015

PUERTO	Enero	Febrero	Marzo	Abril	Mayo
BUENOS AIRES					
Bahía Blanca	0,4	0,4	0,0	0,7	0,1
Gral. Lavalle	0,0	22,8	160,3	366,4	641,8
Mar del Plata	11.329,8	43.091,7	58.767,1	42.711,6	57.427,0
Necochea / Quequén	231,4	234,3	219,6	112,7	91,1
Río Salado	0,0	0,0	0,0	0,0	0,0
Rosales	0,0	0,0	0,0	0,1	0,0
San Clemente del Tuyú	0,2	0,1	0,0	3,9	50,8
Otros puertos	10,4	12,0	11,0	16,2	84,4
SUBTOTAL	11.572,3	43.361,3	59.158,0	43.211,5	58.295,1
RÍO NEGRO					
San Antonio Este	318,9	592,9	572,6	435,5	151,6
San Antonio Oeste	1.290,2	1.003,8	1.071,3	647,6	486,3
SUBTOTAL	1.609,1	1.596,7	1.643,8	1.083,2	638,0
CHUBUT					
Camarones	0,0	0,0	29,2	19,1	0,0
Comodoro Rivadavia	613,2	876,8	1.331,8	2.032,5	2.131,4
Puerto Madryn	148,6	6.901,4	6.202,9	8.496,7	10.102,1
Punta Colorada	0,0	0,0	0,0	0,0	0,0
Rawson	8.755,1	4.226,4	5.050,0	968,2	186,9
SUBTOTAL	9.516,9	12.004,6	12.613,9	11.516,5	12.420,4
SANTA CRUZ					
Caleta Olivia / Paula	648,8	1.814,5	1.697,0	3.061,5	2.652,5
Puerto Deseado	217,9	4.953,7	9.504,5	8.609,0	5.760,0
SUBTOTAL	866,7	6.768,2	11.201,5	11.670,5	8.412,5
TIERRA DEL FUEGO					
Ushuaia	2.711,9	2.571,0	5.211,7	5.324,6	6.224,0
SUBTOTAL	2.711,9	2.571,0	5.211,7	5.324,6	6.224,0
OTROS PUERTOS					
SUBTOTAL	0,0	0,0	0,2	0,9	563,4
TOTAL	26.276,9	66.301,9	89.829,0	72.807,1	86.553,3

	Junio	Julio	Agosto	Septiembre	Octubre	Noviembre	Diciembre	TOTAL
	0,6	3,1	10,8	0,3	0,0	0,3	0,0	16,8
	1.865,4	2.491,0	809,2	587,1	662,1	181,2	0,0	7.787,2
	28.550,0	29.293,1	30.825,0	37.864,0	38.568,7	36.108,1	23.179,9	437.715,8
	30,9	59,1	24,2	89,3	165,7	362,8	61,9	1.682,9
	0,0	557,4	336,5	244,6	0,0	0,0	0,0	1.138,5
	0,2	0,0	3,2	6,7	4,4	1,2	0,2	16,0
	112,6	148,1	76,6	25,7	52,0	0,0	0,0	470,1
	99,9	1.284,1	1.338,4	192,5	101,1	4,0	18,6	3.172,7
	30.659,7	33.835,8	33.424,1	39.010,2	39.553,9	36.657,5	23.260,6	452.000,0
	399,5	125,8	181,9	0,0	20,7	163,8	148,1	3.111,2
	175,2	144,1	439,5	657,3	363,2	1.009,3	641,0	7.928,8
	574,7	270,0	621,4	657,3	383,8	1.173,1	789,0	11.040,0
	346,2	944,5	1.069,8	1.798,5	1.058,6	162,5	0,0	5.428,6
	1.912,6	1.634,0	1.338,3	518,3	221,1	248,3	808,6	13.666,8
	7.621,3	13.031,6	9.660,6	16.631,0	11.462,5	8.204,9	3.636,1	102.099,7
	0,0	0,0	0,0	17,2	0,0	0,0	0,0	17,2
	289,9	557,8	934,6	1.942,8	2.898,8	6.758,7	6.491,2	39.060,5
	10.170,1	16.167,9	13.003,4	20.907,8	15.641,0	15.374,5	10.935,9	160.272,8
	2.644,8	2.627,4	2.424,7	1.643,1	1.427,5	1.353,8	384,6	22.380,1
	5.595,4	7.795,5	7.272,2	6.561,4	5.863,2	4.564,4	1.001,8	67.699,0
	8.240,2	10.422,9	9.696,9	8.204,5	7.290,7	5.918,2	1.386,3	90.079,1
	3.952,2	3.965,2	5.189,1	0,0	5.342,0	6.618,6	6.515,2	53.625,5
	3.952,2	3.965,2	5.189,1	0,0	5.342,0	6.618,6	6.515,2	53.625,5
	67,1	0,0	0,0	0,2	0,0	0,0	0,0	631,7
	53.663,9	64.661,7	61.935,0	68.780,0	68.211,5	65.741,9	42.887,0	767.649,2

Fuente: Base de datos de la Dirección Nacional de Coordinación y Fiscalización Pesquera
Las posibles diferencias entre los subtotales y los totales se deben al redondeo del Sistema General de Pesca (SIGRAL)

DESEMBARQUES POR PUERTO Y POR FLOTA. AÑO 2015

PUERTOS	FRESQUEROS		
	Costeros	Fresqueros	Rada o Ría
BUENOS AIRES			
Bahía Blanca	0,0	0,0	16,8
Gral. Lavalle	662,4	0,0	7.124,8
Mar del Plata	67.082,0	192.520,6	7.710,3
Necochea / Quequén	167,3	2,8	1.512,7
Río Salado	0,4	0,0	1.138,1
Rosales	3,2	0,0	12,3
San Clemente del Tuyú	13,3	0,0	456,8
Otros puertos	1.044,9	0,0	1.989,7
SUBTOTAL	68.973,6	192.523,4	19.961,5
RÍO NEGRO			
San Antonio Este	62,9	914,3	0,0
San Antonio Oeste	5.544,4	1.708,6	555,2
SUBTOTAL	5.607,3	2.622,9	555,2
CHUBUT			
Camarones	774,8	4.436,9	0,0
Comodoro Rivadavia	6.309,6	5.977,3	0,0
Puerto Madryn	0,0	1.708,5	0,0
Punta Colorada	0,0	17,2	0,0
Rawson	37.871,9	0,0	1.188,6
SUBTOTAL	44.956,3	12.139,9	1.188,6
SANTA CRUZ			
Caleta Olivia / Paula	2.074,7	1.024,2	5.784,5
Puerto Deseado	0,0	55,6	9,2
SUBTOTAL	2.074,7	1.079,8	5.793,7
TIERRA DEL FUEGO			
Ushuaia	0,0	0,0	0,0
SUBTOTAL	0,0	0,0	0,0
OTROS PUERTOS			
SUBTOTAL	0,0	0,0	1,3
TOTAL	121.611,8	208.366,0	27.500,3

CONGELADORES							TOTAL
Arrastreros	Palangreros	Poteros Nacionales	Surimeros	Tangoneros	Trampas		
0,0	0,0	0,0	0,0	0,0	0,0	16,8	
0,0	0,0	0,0	0,0	0,0	0,0	7.787,2	
80.516,7	209,7	83.274,4	0,0	6.169,8	232,3	437.715,8	
0,0	0,0	0,0	0,0	0,0	0,0	1.682,9	
0,0	0,0	0,0	0,0	0,0	0,0	1.138,5	
0,0	0,5	0,0	0,0	0,0	0,0	16,0	
0,0	0,0	0,0	0,0	0,0	0,0	470,1	
0,0	0,0	119,8	0,0	18,3	0,0	3.172,7	
80.516,7	210,2	83.394,2	0,0	6.188,1	232,3	452.000,0	
2.134,0	0,0	0,0	0,0	0,0	0,0	3.111,2	
120,6	0,0	0,0	0,0	0,0	0,0	7.928,8	
2.254,6	0,0	0,0	0,0	0,0	0,0	11.040,0	
0,0	0,0	0,0	0,0	216,8	0,0	5.428,6	
0,0	0,0	0,0	0,0	776,8	603,2	13.666,8	
62.153,7	0,0	6.548,7	0,0	31.442,2	246,6	102.099,7	
0,0	0,0	0,0	0,0	0,0	0,0	17,2	
0,0	0,0	0,0	0,0	0,0	0,0	39.060,5	
62.153,7	0,0	6.548,7	0,0	32.435,8	849,9	160.272,8	
0,0	0,0	642,1	0,0	12.854,7	0,0	22.380,1	
0,0	754,6	25.823,7	0,0	38.006,4	3.049,5	67.699,0	
0,0	754,6	26.465,7	0,0	50.861,1	3.049,5	90.079,1	
28.723,8	0,0	0,0	24.901,8	0,0	0,0	53.625,5	
28.723,8	0,0	0,0	24.901,8	0,0	0,0	53.625,5	
0,0	0,0	630,4	0,0	0,0	0,0	631,7	
173.648,8	964,8	117.039,1	24.901,8	89.485,0	4.131,6	767.649,2	

Fuente: Base de datos de la Dirección Nacional de Coordinación y Fiscalización Pesquera
Las posibles diferencias entre los subtotales y los totales se deben al redondeo del Sistema General de Pesca (SIGRAL)

DESEMBARQUES POR FLOTA Y POR MES. AÑO 2015

FLOTA	Enero	Febrero	Marzo	Abril	Mayo
FRESQUEROS					
Costeros	13.454,2	11.131,8	12.816,0	9.345,6	9.676,9
Fresqueros	7.917,2	16.587,8	17.883,0	15.463,7	19.250,9
Rada o Ría	1.555,1	2.612,3	2.813,3	2.093,6	2.487,5
SUBTOTAL	22.926,4	30.331,9	33.512,3	26.902,9	31.415,4
CONGELADORES					
Arrastreros	2.302,8	8.551,8	20.300,8	13.591,0	24.406,8
Palangreros	44,6	86,3	56,6	64,8	95,9
Poteros Nacionales	6,3	24.285,4	35.324,0	26.180,0	25.976,3
Surimeros	773,7	2.215,8	0,0	2.951,7	0,0
Tangoneros	0,0	0,0	129,2	2.658,0	4.377,1
Trampas	223,0	830,7	506,0	458,7	281,7
SUBTOTAL	3.350,5	35.970,0	56.316,7	45.904,2	55.137,8
TOTAL	26.276,9	66.301,9	89.829,0	72.807,1	86.553,3

	Junio	Julio	Agosto	Septiembre	Octubre	Noviembre	Diciembre	TOTAL
	6.297,3	7.164,8	7.914,4	8.888,5	10.006,4	14.142,4	10.773,4	121.611,8
	16.356,6	17.922,1	20.280,2	22.255,0	23.506,4	20.960,1	9.983,1	208.366,0
	2.416,3	4.448,4	2.288,7	1.567,2	1.477,5	2.175,9	1.564,5	27.500,3
	25.070,2	29.535,3	30.483,3	32.710,7	34.990,3	37.278,3	22.321,0	357.478,2
	9.395,9	20.899,5	11.456,5	20.446,2	13.349,3	14.758,9	14.189,3	173.648,8
	0,2	81,9	103,3	63,8	106,8	71,7	189,0	964,8
	5.257,8	9,2	0,0	0,0	0,0	0,0	0,0	117.039,1
	3.494,7	0,0	3.730,0	0,0	4.035,3	4.042,7	3.657,9	24.901,8
	10.386,8	14.135,9	16.161,9	15.559,3	15.579,1	8.928,6	1.568,9	89.485,0
	58,3	0,0	0,0	0,0	150,7	661,6	960,9	4.131,6
	28.593,7	35.126,4	31.451,6	36.069,3	33.221,2	28.463,5	20.566,0	410.171,0
	53.663,9	64.661,7	61.935,0	68.780,0	68.211,5	65.741,9	42.887,0	767.649,2

Fuente: Base de datos de la Dirección Nacional de Coordinación y Fiscalización Pesquera
Las posibles diferencias entre los subtotales y los totales se deben al redondeo del Sistema General de Pesca (SIGRAL)

The background of the entire page is a close-up, high-angle shot of a blue fishing net. The net is composed of thick, braided rope that forms a series of interconnected diamond-shaped meshes. Interspersed within the net are numerous circular floats, which are also blue but have a slightly different texture and are arranged in a somewhat regular pattern. The lighting is even, highlighting the texture of the rope and the smooth surface of the floats.

Estadísticas de la pesca marina en la Argentina

Evolución de los desembarques 2012 - 2016

Desembarques por

Especie

Mes

Puerto

Flota

2012-2016

2016

DESEMBARQUES POR ESPECIE Y POR MES. AÑO 2016

ESPECIES	Enero	Febrero	Marzo	Abril	Mayo
PECES					
Abadejo	181,7	390,8	348,7	299,3	350,3
Anchoa de banco	4,7	70,1	38,2	28,1	20,5
Anchoíta al Norte del 41° S	0,0	0,0	0,0	0,0	92,1
Anchoíta al Sur del 41° S	0,0	0,0	0,0	0,0	35,5
Atunes nep	0,0	0,0	0,0	0,7	0,7
Bacalao austral	10,0	258,7	286,7	228,9	153,4
Bagre	0,3	0,6	1,8	2,5	2,1
Besugo	205,3	383,9	376,2	309,7	325,4
Bonito	0,9	165,7	0,0	0,4	0,0
Brótola	9,7	23,8	27,2	18,6	6,9
Burriqueta	0,4	1,6	0,4	0,0	0,0
Caballa al Norte del 39° S	0,0	0,4	1,7	8,6	0,5
Caballa al Sur del 39° S	0,8	4,8	16,5	48,4	0,0
Castañeta	1,0	6,8	1,6	1,8	2,3
Cazón	0,3	0,6	0,5	1,3	10,1
Chanchito	0,0	0,0	2,2	0,0	0,0
Chernia	2,2	2,2	0,5	0,1	4,6
Chucho	0,0	0,0	0,0	0,0	2,2
Cojinova	3,9	0,4	13,4	0,0	1,6
Congrio	0,0	0,1	0,4	0,2	0,7
Congrio de profundidad	0,0	0,3	0,0	0,3	0,2
Cornalito	0,0	0,5	189,3	95,8	30,3
Corvina blanca	863,8	1.014,6	1.092,9	1.945,7	1.806,5
Corvina negra	0,0	0,1	0,2	0,3	22,6
Gatuzo	191,1	234,7	330,9	693,2	455,5
Granadero	0,0	20,6	22,1	1,5	79,0
Jurel	0,2	2,7	2,3	1,0	2,9
Lenguados nep	527,3	729,7	860,6	663,4	378,4
Lisa	4,6	4,0	5,2	1,2	5,1
Merluza austral	100,6	922,2	879,3	62,6	303,1
Merluza de cola	939,8	7.618,9	4.723,6	1.173,0	3.357,1
Merluza <i>hubbsi</i> Golfo San Matías	638,4	345,3	399,4	182,3	320,7
Merluza <i>hubbsi</i> al Norte del 41° (ZCP)	8,6	22,4	197,7	1.322,1	4.358,4
Merluza <i>hubbsi</i> al Norte del 41° (ZEEA)	18,0	29,8	139,9	3.918,9	5.983,5
Merluza <i>hubbsi</i> al Sur del 41°	7.999,9	18.278,9	20.961,6	23.447,7	19.723,7
Merluza negra	53,7	646,5	485,0	119,3	133,9
Mero	121,0	109,1	139,8	100,6	81,4
Morena	0,0	0,0	0,0	0,0	0,1
Notothenia	1,5	11,0	80,7	24,9	37,2
Palometa	53,4	41,3	14,5	33,6	25,5
Pampanito	2,1	78,6	226,3	466,6	216,8
Papafigo	2,0	1,4	10,2	210,0	55,6
Pargo	92,5	126,6	143,4	82,3	159,5
Pejerrey	0,0	1,7	1,2	0,4	3,6
Pescadilla	747,0	783,6	957,9	893,8	697,0
Pescadilla real	0,1	1,5	9,6	44,9	10,9
Pez ángel	284,3	390,5	556,4	506,6	300,8
Pez espada	0,0	0,0	0,0	0,0	0,0
Pez gallo	174,4	192,9	245,7	208,4	350,5
Pez limón	0,0	0,4	4,7	0,0	0,0

	Junio	Julio	Agosto	Septiembre	Octubre	Noviembre	Diciembre	TOTAL
	208,0	308,1	311,4	198,3	191,9	239,7	270,3	3.298,5
	3,5	5,9	6,1	0,2	15,6	47,8	4,1	244,8
	4,6	0,0	8,2	719,0	7.540,2	107,4	0,0	8.471,4
	163,6	2,5	0,0	0,0	0,0	6,3	33,4	241,2
	0,7	0,0	0,0	0,0	0,0	0,0	0,0	2,1
	206,4	64,2	98,4	25,3	259,5	215,5	203,4	2.010,5
	0,6	2,7	0,1	0,0	0,0	0,1	0,7	11,5
	82,6	44,7	15,1	10,2	80,0	649,0	433,7	2.915,8
	0,1	0,0	4,0	0,0	0,0	0,0	0,0	171,0
	2,3	0,8	0,7	0,2	0,0	0,6	1,9	92,7
	0,3	0,1	0,0	0,0	0,0	0,1	0,2	2,9
	0,2	7,3	2,5	56,6	8,9	1.127,6	411,9	1.626,1
	1,0	0,0	2.450,5	4.332,5	1.819,4	193,9	1.493,7	10.361,4
	2,1	2,3	176,9	38,5	3,6	3,7	4,4	245,0
	27,3	6,3	1,3	1,6	4,6	5,9	3,7	63,6
	0,0	0,0	0,0	0,0	0,0	0,0	0,0	2,2
	5,0	8,5	3,9	3,2	4,4	2,8	1,3	38,6
	0,0	0,0	0,1	0,3	0,0	0,0	0,0	2,7
	0,0	0,0	0,0	0,0	0,0	0,0	0,0	19,3
	0,3	0,9	2,1	1,3	0,2	0,7	0,1	7,0
	0,3	0,0	0,0	0,0	0,0	0,0	4,3	5,4
	52,8	3,7	23,2	0,0	0,0	0,0	0,0	395,6
	3.742,5	6.066,1	7.511,5	4.258,0	1.981,6	1.173,9	501,6	31.958,6
	28,5	11,1	12,8	5,8	0,2	0,2	0,0	81,6
	284,5	275,4	311,4	203,9	273,5	185,4	98,3	3.537,7
	367,3	1.543,5	39,9	0,0	144,1	10,0	5,1	2.233,1
	0,4	0,5	20,2	2,8	1,7	1,0	19,5	54,9
	157,3	138,8	155,9	104,2	153,6	440,7	341,4	4.651,4
	15,5	12,0	4,6	3,9	0,6	4,8	5,9	67,6
	40,7	29,3	14,5	0,0	60,7	38,6	622,4	3.074,0
	1.082,3	1.295,4	3.602,6	1.084,2	5.074,8	1.116,9	3.861,9	34.930,3
	446,6	352,9	322,6	66,6	14,9	36,4	39,3	3.165,4
	1.331,5	134,2	39,7	32,2	114,6	118,4	317,5	7.997,4
	4.721,2	2.256,2	889,2	2.579,9	5.643,8	5.206,0	198,0	31.584,3
	23.151,9	21.270,5	26.513,3	22.320,8	25.683,7	15.058,6	15.796,3	240.206,7
	26,7	206,6	214,4	0,1	817,7	514,9	434,6	3.653,3
	43,8	21,0	24,9	22,1	47,0	365,5	70,3	1.146,3
	0,0	0,0	0,0	0,0	0,0	0,0	0,0	0,1
	83,2	79,0	31,6	90,8	82,1	6,8	380,9	909,5
	9,6	15,2	33,5	18,6	22,2	64,9	15,6	348,0
	307,1	18,9	44,7	14,6	30,3	8,7	140,2	1.555,0
	28,7	5,7	14,7	6,2	22,2	33,1	164,8	554,7
	19,4	4,5	12,1	6,4	10,4	26,8	29,7	713,6
	0,2	1,2	0,5	0,3	0,0	1,3	0,0	10,4
	680,3	906,4	1.656,1	756,0	369,2	1.084,6	353,1	9.885,0
	0,3	5,0	3,0	1,9	5,4	3,1	0,0	85,7
	95,6	79,9	100,8	72,8	82,8	183,8	194,4	2.848,7
	0,0	0,0	1,1	0,0	0,0	0,0	0,0	1,1
	170,8	141,0	245,9	44,5	32,7	54,3	13,0	1.874,1
	0,0	0,0	0,0	0,0	0,0	0,0	0,0	5,1

Continúa en la página siguiente →

DESEMBARQUES POR ESPECIE Y POR MES. AÑO 2016

ESPECIES	Enero	Febrero	Marzo	Abril	Mayo
PECES					
Pez palo	645,7	1.011,8	1.114,6	964,7	703,1
Pez sable	5,0	6,2	10,9	9,2	113,0
Polaca	784,7	119,7	1.522,8	8,4	1.819,2
Raya de círculos	15,9	43,0	15,6	54,5	0,0
Raya hocicuda / picuda	81,3	76,2	61,4	66,4	65,8
Raya lisa	0,0	0,3	0,0	14,3	0,0
Raya marmolada	0,0	0,0	2,9	1,5	0,8
Raya pintada	0,0	0,0	0,4	6,0	0,0
Rayas nep	1.126,9	1.439,2	1.703,3	2.260,8	2.681,1
Róbalo	0,8	1,0	1,2	5,7	9,4
Rubio	1,0	4,5	2,7	0,8	0,4
Salmón de mar	40,9	81,2	87,9	70,8	104,2
Salmonete	1,8	3,8	4,3	2,9	1,3
Saraca	0,0	4,0	4,1	24,1	17,3
Sargo	1,2	0,3	0,0	0,0	0,0
Savorín	14,3	557,6	487,6	179,6	135,1
Testolín	0,0	0,0	0,0	0,4	0,5
Tiburón bacota	0,0	0,0	0,0	0,1	0,0
Tiburón espinoso	4,7	1,8	8,3	10,5	0,0
Tiburón moteado	0,0	0,0	0,0	0,0	0,0
Tiburón pintarroja	0,0	0,0	0,3	0,0	0,0
Tiburones nep	11,0	4,9	9,0	28,8	86,7
Otras especies de peces	7,3	19,3	10,5	3,7	8,3
SUBTOTAL	15.988,0	36.295,0	38.844,1	40.861,8	45.654,4
CRUSTÁCEOS					
Camarón	4,0	13,9	11,1	10,9	12,5
Cangrejo	4,4	3,1	1,9	2,7	0,4
Centolla	343,4	491,8	276,5	218,2	307,6
Centollón	13,1	0,0	1,4	0,0	0,0
Langostino	10.465,1	9.404,1	4.382,6	3.907,1	3.817,5
SUBTOTAL	10.830,0	9.912,8	4.673,6	4.138,9	4.138,0
MOLUSCOS					
Calamar <i>Illex</i>	45,2	16.711,1	8.503,1	16.619,7	6.884,9
Calamar <i>Loligo</i>	1,8	4,8	1,8	0,7	0,4
Caracol	0,6	1,7	4,9	0,2	0,6
Mejillón	0,0	0,0	0,0	0,0	0,0
Pulpos nep	0,0	0,0	0,0	0,0	0,0
Vieira, callos	243,0	419,9	994,7	700,5	505,8
SUBTOTAL	290,5	17.137,4	9.504,6	17.321,1	7.391,8
TOTAL	27.108,6	63.345,3	53.022,3	62.321,8	57.184,2

	Junio	Julio	Agosto	Septiembre	Octubre	Noviembre	Diciembre	TOTAL
	183,9	148,4	190,3	196,9	244,9	1.058,4	721,2	7.183,9
	33,6	0,0	0,0	0,0	0,0	0,0	0,1	178,0
	24,2	1.623,8	132,2	0,0	1.791,7	78,3	5.242,5	13.147,4
	2,5	2,3	0,2	2,4	0,0	0,8	1,3	138,5
	46,1	57,4	27,5	5,9	35,0	0,2	25,9	549,0
	0,0	0,0	0,0	0,0	0,0	0,0	0,0	14,6
	1,0	0,9	7,9	2,4	0,1	0,0	0,0	17,4
	0,0	0,0	6,8	0,7	1,1	0,8	0,0	15,8
	1.737,3	1.354,7	1.160,5	634,1	859,8	1.416,0	1.322,3	17.696,1
	3,8	0,0	0,1	0,4	0,5	2,0	4,0	28,8
	70,6	4,8	33,3	8,2	4,1	1,0	2,4	133,8
	35,7	14,4	26,3	28,2	18,2	85,6	62,1	655,5
	4,9	1,2	0,8	1,0	0,5	1,0	1,7	25,2
	8,0	5,0	1,5	1,3	1,0	0,0	0,9	67,2
	0,0	3,4	0,4	0,5	0,7	5,4	0,4	12,3
	26,6	0,4	0,6	2,8	167,3	25,5	179,0	1.776,4
	0,0	0,0	0,0	0,0	0,0	0,0	0,0	0,9
	0,0	0,0	0,0	0,0	0,0	0,0	0,0	0,1
	0,1	0,0	1,2	3,9	0,9	1,2	0,0	32,7
	0,0	0,0	0,0	0,1	0,0	0,0	0,0	0,1
	0,0	0,0	0,0	0,0	0,0	0,0	0,0	0,3
	24,5	32,4	36,2	33,6	81,1	146,1	61,0	555,2
	11,0	11,4	18,4	2,2	1,5	1,3	0,9	95,9
	39.811,1	38.588,7	46.569,9	38.008,0	53.806,4	31.163,5	34.096,5	459.687,5

	2,5	1,3	10,3	5,4	0,1	0,2	4,0	76,0
	0,0	0,1	0,6	0,0	0,7	5,5	2,4	22,0
	24,0	0,0	0,0	0,0	0,0	32,9	826,4	2.520,8
	0,0	0,0	0,0	0,0	0,0	0,0	0,0	14,6
	21.274,7	25.239,9	27.826,2	21.363,3	20.455,2	14.944,0	15.364,0	178.443,5
	21.301,2	25.241,2	27.837,0	21.368,7	20.456,1	14.982,6	16.196,8	181.076,9

	5.177,7	2.718,4	468,5	43,8	619,5	1.204,2	894,4	59.890,6
	1,6	0,2	1,0	1,2	4,5	5,0	48,6	71,5
	1,9	0,0	0,1	0,4	0,3	0,8	0,3	11,8
	0,0	0,0	0,0	0,0	0,0	0,2	0,0	0,2
	0,1	0,0	0,0	0,0	0,0	0,0	0,0	0,1
	499,0	159,9	124,8	140,9	369,7	60,4	756,9	4.975,5
	5.680,3	2.878,5	594,5	186,4	993,9	1.270,6	1.700,1	64.949,7

	66.792,6	66.708,4	75.001,4	59.563,1	75.256,3	47.416,8	51.993,5	705.714,2
--	-----------------	-----------------	-----------------	-----------------	-----------------	-----------------	-----------------	------------------

Fuente: Base de datos de la Dirección Nacional de Coordinación y Fiscalización Pesquera
Las posibles diferencias entre los subtotales y los totales se deben al redondeo del Sistema General de Pesca (SIGRAL)

DESEMBARQUES POR ESPECIE Y POR PUERTO. AÑO 2016

ESPECIES	Mar del Plata	Necochea	Bahía Blanca	San Antonio Este	San Antonio Oeste
PECES					
Abadejo	2.688,2	0,0	0,0	11,2	10,5
Anchoa de banco	239,0	0,2	0,0	0,0	0,0
Anchoíta al Norte del 41° S	7.862,0	609,4	0,0	0,0	0,0
Anchoíta al Sur del 41° S	6,3	0,0	0,0	0,0	0,0
Atunes nep	0,0	0,0	0,0	0,0	0,0
Bacalao austral	486,2	0,3	0,0	0,0	0,0
Bagre	5,9	0,2	0,0	0,0	0,0
Besugo	2.875,7	35,4	0,0	0,0	3,8
Bonito	166,8	0,0	0,0	0,0	4,0
Brótola	89,1	2,4	0,0	0,0	0,0
Burriqueta	2,9	0,0	0,0	0,0	0,0
Caballa al Norte del 39° S	1.626,1	0,0	0,0	0,0	0,0
Caballa al Sur del 39° S	9.877,9	0,0	0,0	0,0	0,0
Castañeta	239,0	2,9	0,0	0,0	3,1
Cazón	16,6	0,2	0,0	6,6	35,2
Chanchito	2,2	0,0	0,0	0,0	0,0
Chernia	38,6	0,0	0,0	0,0	0,0
Chucho	0,0	0,0	0,0	2,1	0,0
Cojinova	0,0	0,0	0,0	0,0	0,0
Congrio	5,6	0,2	0,0	0,0	0,0
Congrio de profundidad	1,1	0,0	0,0	0,0	0,0
Cornalito	384,7	0,0	0,0	0,0	0,0
Corvina blanca	21.880,7	29,1	0,0	0,4	0,3
Corvina negra	22,9	0,0	0,0	0,0	0,0
Gatuzo	3.107,0	77,8	0,2	12,5	93,8
Granadero	90,3	0,0	0,0	0,0	0,0
Jurel	34,5	0,7	0,0	0,0	0,0
Lenguados nep	4.283,4	276,5	0,0	17,7	51,4
Lisa	25,5	0,0	0,0	0,0	0,0
Merluza austral	364,1	0,0	0,0	0,0	0,0
Merluza de cola	6.135,3	0,0	0,0	23,2	28,5
Merluza <i>hubbsi</i> Golfo San Matías	3,1	0,0	0,0	862,3	2.299,9
Merluza <i>hubbsi</i> al Norte del 41° (ZCP)	7.993,9	3,5	0,0	0,0	0,0
Merluza <i>hubbsi</i> al Norte del 41° (ZEEA)	31.573,4	0,0	0,0	0,0	3,9
Merluza <i>hubbsi</i> al Sur del 41°	174.966,6	0,0	0,0	0,0	4,1
Merluza negra	42,7	0,0	0,0	0,0	0,0
Mero	1.016,4	28,1	0,0	6,9	30,4
Morena	0,1	0,0	0,0	0,0	0,0
Notothenia	693,3	0,0	0,0	0,0	0,0
Palometa	264,3	0,3	0,0	0,0	2,6
Pampanito	484,0	0,0	0,0	0,0	0,0
Papafigo	209,1	0,0	0,0	0,0	0,0
Pargo	687,4	12,7	0,0	0,0	0,0
Pejerrey	7,6	0,0	0,0	0,0	0,0
Pescadilla	8.543,6	54,5	2,2	0,0	6,7
Pescadilla real	67,0	0,0	0,0	0,0	0,0
Pez ángel	2.701,9	126,7	0,0	1,0	11,1
Pez espada	1,1	0,0	0,0	0,0	0,0

Puerto Madryn	Rawson	Comodoro Rivadavia	Caleta Paula	Puerto Deseado	Ushuaia	Otros puertos	TOTAL
328,1	14,9	0,0	0,2	60,1	182,7	2,7	3.298,5
0,0	0,0	0,0	0,0	0,0	0,0	5,6	244,8
0,0	0,0	0,0	0,0	0,0	0,0	0,0	8.471,4
33,2	201,6	0,0	0,0	0,0	0,0	0,0	241,2
2,1	0,0	0,0	0,0	0,0	0,0	0,0	2,1
611,7	0,0	0,0	0,0	67,5	844,8	0,0	2.010,5
0,0	0,0	0,0	0,0	0,0	0,0	5,4	11,5
0,0	0,0	0,0	0,0	0,0	0,0	0,9	2.915,8
0,2	0,0	0,0	0,0	0,0	0,0	0,0	171,0
0,0	0,0	0,0	0,0	0,0	0,0	1,1	92,7
0,0	0,0	0,0	0,0	0,0	0,0	0,0	2,9
0,0	0,0	0,0	0,0	0,0	0,0	0,0	1.626,1
322,4	0,0	2,3	0,0	158,8	0,0	0,0	10.361,4
0,0	0,0	0,0	0,0	0,0	0,0	0,0	245,0
0,0	0,0	0,0	0,0	0,0	0,0	4,9	63,6
0,0	0,0	0,0	0,0	0,0	0,0	0,0	2,2
0,0	0,0	0,0	0,0	0,0	0,0	0,0	38,6
0,0	0,0	0,0	0,0	0,0	0,0	0,6	2,7
0,0	0,0	0,0	0,0	0,0	19,3	0,0	19,3
0,0	0,0	0,0	0,0	0,0	0,0	1,1	7,0
4,3	0,0	0,0	0,0	0,0	0,0	0,0	5,4
0,0	0,0	0,0	0,0	0,0	0,0	10,8	395,6
0,0	0,0	0,0	19,5	0,0	0,0	10.028,6	31.958,6
0,0	0,0	0,0	0,0	0,0	0,0	58,7	81,6
0,0	0,7	0,0	0,0	0,0	0,0	245,9	3.537,7
1,5	0,0	0,0	0,0	8,8	2.132,5	0,0	2.233,1
19,6	0,0	0,0	0,0	0,2	0,0	0,0	54,9
7,8	9,0	0,0	0,3	0,0	0,0	5,2	4.651,4
0,0	0,0	0,0	0,0	0,0	0,0	42,1	67,6
148,1	0,0	0,0	0,0	382,9	2.178,9	0,0	3.074,0
3.319,9	0,0	0,0	0,0	131,3	25.292,1	0,0	34.930,3
0,1	0,0	0,0	0,0	0,0	0,0	0,0	3.165,4
0,0	0,0	0,0	0,0	0,0	0,0	0,0	7.997,4
0,1	0,0	0,0	0,0	0,0	0,0	6,9	31.584,3
46.722,3	69,5	11.523,0	3.782,6	3.025,2	0,9	112,6	240.206,7
7,4	0,0	0,0	0,0	971,3	2.631,9	0,0	3.653,3
2,3	54,7	0,0	0,0	0,3	0,0	7,2	1.146,3
0,0	0,0	0,0	0,0	0,0	0,0	0,0	0,1
169,6	0,0	0,0	0,0	37,1	9,5	0,0	909,5
8,5	20,5	0,0	0,0	0,0	0,0	51,7	348,0
1.058,0	0,0	0,0	0,0	12,9	0,0	0,1	1.555,0
338,4	0,0	2,0	0,0	2,6	0,0	2,5	554,7
0,0	0,0	0,0	0,0	0,0	0,0	13,5	713,6
0,0	0,2	0,0	0,0	0,0	0,0	2,6	10,4
0,0	0,0	0,0	0,0	0,0	0,0	1.278,0	9.885,0
0,0	0,0	0,0	0,0	0,0	0,0	18,6	85,7
0,0	0,0	0,0	0,0	0,0	0,0	8,0	2.848,7
0,0	0,0	0,0	0,0	0,0	0,0	0,0	1,1

Continúa en la página siguiente →

DESEMBARQUES POR ESPECIE Y POR PUERTO. AÑO 2016

ESPECIES	Mar del Plata	Necochea	Bahía Blanca	San Antonio Este	San Antonio Oeste
PECES					
Pez gallo	253,9	12,8	0,0	284,3	1.160,0
Pez limón	0,4	0,0	0,0	0,0	0,0
Pez palo	6.982,2	201,0	0,0	0,0	0,6
Pez sable	177,9	0,1	0,0	0,0	0,0
Polaca	228,7	0,0	0,0	0,0	0,0
Raya de círculos	138,4	0,0	0,0	0,0	0,1
Raya hocicuda / picuda	372,1	0,0	0,0	36,9	104,4
Raya lisa	14,3	0,0	0,0	0,0	0,0
Raya marmolada	0,0	0,0	0,0	0,0	1,5
Raya pintada	15,8	0,0	0,0	0,0	0,0
Rayas nep	17.169,4	246,6	0,0	2,3	13,7
Róbalo	22,0	0,0	0,0	0,0	0,0
Rubio	24,9	0,0	0,0	0,0	0,0
Salmón de mar	555,3	27,5	0,0	15,2	27,7
Salmonete	22,6	2,6	0,0	0,0	0,0
Saraca	24,0	0,0	0,0	0,0	0,0
Sargo	12,3	0,1	0,0	0,0	0,0
Savorín	418,4	0,0	0,0	0,1	5,5
Testolín	0,3	0,0	0,0	0,0	0,0
Tiburón bacota	0,1	0,0	0,0	0,0	0,0
Tiburón espinoso	31,5	0,0	0,0	0,0	0,0
Tiburón moteado	0,0	0,0	0,0	0,0	0,0
Tiburón pintarroja	0,0	0,0	0,0	0,0	0,0
Tiburones nep	548,2	4,9	0,0	0,0	1,1
Otras especies de peces	20,7	0,0	0,0	8,2	49,8
SUBTOTAL	318.846,0	1.756,5	2,3	1.290,9	3.953,7
CRUSTÁCEOS					
Camarón	0,2	0,0	4,0	0,0	0,0
Cangrejo	21,4	0,6	0,0	0,0	0,0
Centolla	252,6	0,0	0,0	0,0	0,0
Centollón	0,0	0,0	0,0	0,0	0,0
Langostino	13.599,5	0,0	0,2	341,4	4.596,1
SUBTOTAL	13.873,7	0,6	4,2	341,4	4.596,1
MOLUSCOS					
Calamar <i>Illex</i>	45.828,7	0,1	0,0	0,0	0,0
Calamar <i>Loligo</i>	15,0	4,9	0,0	0,0	0,0
Caracol	6,1	5,7	0,0	0,0	0,0
Mejillón	0,2	0,0	0,0	0,0	0,0
Pulpos nep	0,1	0,0	0,0	0,0	0,0
Vieira, callos	3.957,9	0,0	0,0	0,0	0,0
SUBTOTAL	49.808,1	10,6	0,0	0,0	0,0
TOTAL	382.527,8	1.767,7	6,5	1.632,3	8.549,8

Puerto Madryn	Rawson	Comodoro Rivadavia	Caleta Paula	Puerto Deseado	Ushuaia	Otros puertos	TOTAL
0,3	76,9	79,0	4,2	0,9	0,0	1,9	1.874,1
0,0	4,7	0,0	0,0	0,0	0,0	0,0	5,1
0,2	0,0	0,0	0,0	0,0	0,0	0,0	7.183,9
0,0	0,0	0,0	0,0	0,0	0,0	0,0	178,0
63,8	0,0	0,0	0,0	5,5	12.849,4	0,0	13.147,4
0,0	0,0	0,0	0,0	0,0	0,0	0,0	138,5
0,0	0,0	0,0	1,5	12,1	21,9	0,0	549,0
0,0	0,0	0,0	0,0	0,0	0,0	0,3	14,6
0,0	0,0	0,0	0,0	0,0	0,0	16,0	17,4
0,0	0,0	0,0	0,0	0,0	0,0	0,0	15,8
50,1	1,1	1,8	11,5	3,3	98,2	98,2	17.696,1
0,0	0,0	3,2	0,0	3,6	0,0	0,0	28,8
108,4	0,0	0,0	0,0	0,5	0,0	0,0	133,8
11,4	18,4	0,0	0,0	0,0	0,0	0,0	655,5
0,0	0,0	0,0	0,0	0,0	0,0	0,0	25,2
0,0	0,0	0,0	0,0	0,0	0,0	43,2	67,2
0,0	0,0	0,0	0,0	0,0	0,0	0,0	12,3
644,8	0,0	1,7	0,0	28,0	677,9	0,1	1.776,4
0,2	0,0	0,0	0,2	0,3	0,0	0,0	0,9
0,0	0,0	0,0	0,0	0,0	0,0	0,0	0,1
0,0	0,0	0,0	0,0	0,0	0,0	1,3	32,7
0,0	0,0	0,0	0,0	0,0	0,0	0,1	0,1
0,0	0,0	0,0	0,0	0,0	0,3	0,0	0,3
0,0	0,0	0,0	0,0	0,0	0,0	1,0	555,2
2,4	3,1	0,0	0,2	0,0	0,0	11,4	95,9
53.987,1	475,3	11.612,9	3.820,2	4.913,2	46.940,1	12.089,2	459.687,5
0,0	1,6	0,0	0,0	0,0	0,0	70,3	76,0
0,0	0,0	0,0	0,0	0,0	0,0	0,0	22,0
1.071,2	0,0	477,2	0,2	680,2	0,0	39,4	2.520,8
0,0	14,6	0,0	0,0	0,0	0,0	0,0	14,6
34.601,6	47.004,6	5.674,0	13.499,2	44.182,5	0,0	14.944,5	178.443,5
35.672,8	47.020,7	6.151,2	13.499,3	44.862,6	0,0	15.054,2	181.076,9
5.663,6	0,1	0,0	712,2	7.359,5	0,0	326,5	59.890,6
50,9	0,4	0,0	0,0	0,3	0,0	0,0	71,5
0,0	0,0	0,0	0,0	0,0	0,0	0,0	11,8
0,0	0,0	0,0	0,0	0,0	0,0	0,0	0,2
0,0	0,0	0,0	0,0	0,0	0,0	0,0	0,1
0,0	0,0	0,0	0,0	0,0	1.017,6	0,0	4.975,5
5.714,5	0,4	0,0	712,2	7.359,7	1.017,6	326,5	64.949,7
95.374,5	47.496,5	17.764,1	18.031,7	57.135,6	47.957,7	27.469,9	705.714,2

Fuente: Base de datos de la Dirección Nacional de Coordinación y Fiscalización Pesquera
Las posibles diferencias entre los subtotales y los totales se deben al redondeo del Sistema General de Pesca (SIGRAL)

DESEMBARQUES POR ESPECIE Y POR FLOTA. AÑO 2016

ESPECIES	FRESQUEROS		
	Costeros	Fresqueros	Rada o Ría
PECES			
Abadejo	118,0	2.361,8	2,1
Anchoa de banco	198,8	17,0	29,0
Anchoíta al Norte del 41° S	4.637,5	3.573,1	260,7
Anchoíta al Sur del 41° S	207,9	0,0	0,0
Atunes nep	0,0	0,0	0,0
Bacalao austral	2,9	24,5	0,3
Bagre	5,8	0,2	5,4
Besugo	2.436,7	306,5	172,6
Bonito	5,0	0,0	165,6
Brótola	78,4	3,5	10,7
Burriqueta	2,5	0,1	0,0
Caballa al Norte del 39° S	128,8	9,5	1.487,8
Caballa al Sur del 39° S	1.544,0	7.019,4	0,0
Castañeta	220,0	4,0	20,6
Cazón	46,5	13,6	3,5
Chanchito	0,0	0,0	0,0
Chernia	7,1	0,4	31,1
Chucho	0,2	2,1	0,4
Cojinova	0,0	0,0	0,0
Congrio	5,7	0,0	1,3
Congrio de profundidad	0,3	0,8	0,0
Cornalito	0,5	0,0	395,0
Corvina blanca	22.366,8	743,3	8.848,5
Corvina negra	23,7	0,3	57,6
Gatuzo	2.755,0	324,4	457,7
Granadero	0,0	0,0	0,0
Jurel	7,6	0,1	26,9
Lenguados nep	3.651,5	264,6	725,7
Lisa	25,9	0,0	41,7
Merluza austral	0,0	14,9	0,0
Merluza de cola	20,9	46,8	0,6
Merluza <i>hubbsi</i> Golfo San Matías	1.845,3	1.273,9	46,2
Merluza <i>hubbsi</i> al Norte del 41° (ZCP)	1.025,1	6.925,1	47,2
Merluza <i>hubbsi</i> al Norte del 41° (ZEEA)	671,0	30.904,5	8,7
Merluza <i>hubbsi</i> al Sur del 41°	6.818,8	108.229,5	2.845,3
Merluza negra	1,8	4,3	0,0
Mero	519,2	486,0	132,2
Morena	0,0	0,0	0,0
Notothenia	0,0	75,3	0,0
Palometa	275,7	15,9	46,3
Pampanito	28,3	0,4	2,7
Papafigo	50,7	33,2	5,9
Pargo	584,8	77,9	51,0
Pejerrey	7,3	0,0	3,1
Pescadilla	7.281,3	653,4	1.950,3
Pescadilla real	64,9	0,0	20,8
Pez ángel	2.250,0	253,5	345,2
Pez espada	0,0	0,0	1,1

CONGELADORES							TOTAL
Arrastreros	Palangreros	Poteros Nacionales	Surimeros	Tangoneros	Trampas		
808,8	0,0	0,0	7,6	0,2	0,0	3.298,5	
0,0	0,0	0,0	0,0	0,0	0,0	244,8	
0,0	0,0	0,0	0,0	0,0	0,0	8.471,4	
33,3	0,0	0,0	0,0	0,0	0,0	241,2	
2,1	0,0	0,0	0,0	0,0	0,0	2,1	
1.930,6	0,0	0,0	52,2	0,0	0,0	2.010,5	
0,0	0,0	0,0	0,0	0,0	0,0	11,5	
0,0	0,0	0,0	0,0	0,0	0,0	2.915,8	
0,5	0,0	0,0	0,0	0,0	0,0	171,0	
0,0	0,0	0,0	0,0	0,0	0,0	92,7	
0,3	0,0	0,0	0,0	0,0	0,0	2,9	
0,0	0,0	0,0	0,0	0,0	0,0	1.626,1	
1.798,1	0,0	0,0	0,0	0,0	0,0	10.361,4	
0,0	0,0	0,0	0,0	0,4	0,0	245,0	
0,0	0,0	0,0	0,0	0,0	0,0	63,6	
2,2	0,0	0,0	0,0	0,0	0,0	2,2	
0,0	0,0	0,0	0,0	0,0	0,0	38,6	
0,0	0,0	0,0	0,0	0,0	0,0	2,7	
19,3	0,0	0,0	0,0	0,0	0,0	19,3	
0,0	0,0	0,0	0,0	0,0	0,0	7,0	
4,3	0,0	0,0	0,0	0,0	0,0	5,4	
0,0	0,0	0,0	0,0	0,0	0,0	395,6	
0,0	0,0	0,0	0,0	0,0	0,0	31.958,6	
0,0	0,0	0,0	0,0	0,0	0,0	81,6	
0,6	0,1	0,0	0,0	0,0	0,0	3.537,7	
1.014,1	6,3	0,0	1.212,7	0,0	0,0	2.233,1	
19,3	0,0	0,0	0,0	1,1	0,0	54,9	
8,6	0,0	0,0	0,0	1,1	0,0	4.651,4	
0,0	0,0	0,0	0,0	0,0	0,0	67,6	
2.609,1	0,0	0,0	450,0	0,0	0,0	3.074,0	
25.507,9	0,0	0,0	9.354,1	0,0	0,0	34.930,3	
0,0	0,0	0,0	0,0	0,1	0,0	3.165,4	
0,0	0,0	0,0	0,0	0,0	0,0	7.997,4	
0,0	0,0	0,0	0,0	0,1	0,0	31.584,3	
122.185,7	0,0	0,0	0,0	127,4	0,0	240.206,7	
2.983,3	395,3	0,0	268,5	0,0	0,0	3.653,3	
8,9	0,1	0,0	0,0	0,0	0,0	1.146,3	
0,1	0,0	0,0	0,0	0,0	0,0	0,1	
834,1	0,0	0,0	0,0	0,1	0,0	909,5	
10,1	0,1	0,0	0,0	0,0	0,0	348,0	
1.523,6	0,0	0,0	0,0	0,1	0,0	1.555,0	
464,8	0,0	0,0	0,0	0,0	0,0	554,7	
0,0	0,0	0,0	0,0	0,0	0,0	713,6	
0,0	0,0	0,0	0,0	0,0	0,0	10,4	
0,0	0,0	0,0	0,0	0,0	0,0	9.885,0	
0,0	0,0	0,0	0,0	0,0	0,0	85,7	
0,0	0,0	0,0	0,0	0,0	0,0	2.848,7	
0,0	0,0	0,0	0,0	0,0	0,0	1,1	

Continúa en la página siguiente →

DESEMBARQUES POR ESPECIE Y POR FLOTA. AÑO 2016

ESPECIES	FRESQUEROS		
	Costeros	Fresqueros	Rada o Ría
PECES			
Pez gallo	1.119,3	689,1	65,1
Pez limón	4,7	0,0	0,4
Pez palo	5.756,2	403,5	1.023,6
Pez sable	164,0	4,0	10,0
Polaca	0,0	0,0	0,0
Raya de círculos	122,9	15,6	0,0
Raya hocicuda / picuda	132,2	346,8	1,4
Raya lisa	14,3	0,0	0,3
Raya marmolada	1,5	0,0	16,0
Raya pintada	15,8	0,0	0,0
Rayas nep	7.426,2	8.956,2	923,5
Róbalo	0,0	23,1	0,0
Rubio	2,8	14,3	0,0
Salmón de mar	401,4	151,3	91,2
Salmonete	14,2	1,9	9,1
Saraca	0,8	0,0	66,4
Sargo	11,6	0,7	0,1
Savorín	14,2	78,8	0,0
Testolín	0,0	0,0	0,0
Tiburón bacota	0,0	0,0	0,1
Tiburón espinoso	21,8	3,1	1,3
Tiburón moteado	0,0	0,0	0,1
Tiburón pintarroja	0,0	0,0	0,0
Tiburones nep	403,2	97,4	54,5
Otras especies de peces	56,5	16,7	19,6
SUBTOTAL	75.605,4	174.466,4	20.533,3
CRUSTÁCEOS			
Camarón	1,6	0,0	74,5
Cangrejo	12,8	0,5	8,6
Centolla	0,0	39,4	4,7
Centollón	14,6	0,0	0,0
Langostino	50.394,3	21.024,3	6.333,3
SUBTOTAL	50.423,2	21.064,2	6.421,1
MOLUSCOS			
Calamar <i>Illex</i>	337,4	2.930,0	9,5
Calamar <i>Loligo</i>	11,7	0,1	8,0
Caracol	5,7	0,0	5,8
Mejillón	0,2	0,0	0,0
Pulpos nep	0,1	0,0	0,0
Vieira, callos	0,0	0,0	0,0
SUBTOTAL	355,2	2.930,2	23,3
TOTAL	126.383,8	198.460,8	26.977,7

	CONGELADORES						TOTAL
	Arrastreros	Palangreros	Poteros Nacionales	Surimeros	Tangoneros	Trampas	
	0,6	0,0	0,0	0,0	0,0	0,0	1.874,1
	0,0	0,0	0,0	0,0	0,0	0,0	5,1
	0,5	0,0	0,0	0,0	0,3	0,0	7.183,9
	0,0	0,0	0,0	0,0	0,0	0,0	178,0
	725,8	0,0	0,0	12.421,6	0,0	0,0	13.147,4
	0,0	0,0	0,0	0,0	0,0	0,0	138,5
	68,6	0,0	0,0	0,0	0,0	0,0	549,0
	0,0	0,0	0,0	0,0	0,0	0,0	14,6
	0,0	0,0	0,0	0,0	0,0	0,0	17,4
	0,0	0,0	0,0	0,0	0,0	0,0	15,8
	369,2	0,1	0,0	20,9	0,0	0,0	17.696,1
	5,6	0,0	0,0	0,0	0,0	0,0	28,8
	116,6	0,0	0,0	0,0	0,0	0,0	133,8
	11,6	0,0	0,0	0,0	0,0	0,0	655,5
	0,0	0,0	0,0	0,0	0,0	0,0	25,2
	0,0	0,0	0,0	0,0	0,0	0,0	67,2
	0,0	0,0	0,0	0,0	0,0	0,0	12,3
	1.611,2	0,0	0,0	72,2	0,0	0,0	1.776,4
	0,0	0,0	0,0	0,0	0,9	0,0	0,9
	0,0	0,0	0,0	0,0	0,0	0,0	0,1
	6,5	0,0	0,0	0,0	0,0	0,0	32,7
	0,0	0,0	0,0	0,0	0,0	0,0	0,1
	0,3	0,0	0,0	0,0	0,0	0,0	0,3
	0,0	0,0	0,0	0,0	0,0	0,0	555,2
	1,8	0,0	0,0	0,0	1,3	0,0	95,9
	164.687,9	401,9	0,0	23.859,8	132,9	0,0	459.687,5
	0,0	0,0	0,0	0,0	0,0	0,0	76,0
	0,0	0,0	0,0	0,0	0,0	0,0	22,0
	0,0	0,0	0,0	0,0	0,0	2.476,7	2.520,8
	0,0	0,0	0,0	0,0	0,0	0,0	14,6
	0,3	0,0	0,0	0,0	100.691,3	0,0	178.443,5
	0,3	0,0	0,0	0,0	100.691,3	2.476,7	181.076,9
	2.426,1	0,0	54.185,6	0,0	2,0	0,0	59.890,6
	51,7	0,0	0,0	0,0	0,0	0,0	71,5
	0,2	0,0	0,0	0,0	0,0	0,0	11,8
	0,0	0,0	0,0	0,0	0,0	0,0	0,2
	0,0	0,0	0,0	0,0	0,0	0,0	0,1
	4.975,5	0,0	0,0	0,0	0,0	0,0	4.975,5
	7.453,5	0,0	54.185,6	0,0	2,0	0,0	64.949,7
	172.141,7	401,9	54.185,6	23.859,8	100.826,2	2.476,7	705.714,2

Fuente: Base de datos de la Dirección Nacional de Coordinación y Fiscalización Pesquera
Las posibles diferencias entre los subtotales y los totales se deben al redondeo del Sistema General de Pesca (SIGRAL)

DESEMBARQUES POR PUERTO Y POR MES. AÑO 2016

PUERTO	Enero	Febrero	Marzo	Abril	Mayo
BUENOS AIRES					
Bahía Blanca	0,0	0,1	1,4	2,1	0,2
Gral. Lavalle	0,0	44,3	195,6	218,9	208,7
Mar del Plata	11.459,0	36.888,5	30.443,9	42.793,2	35.378,6
Necochea / Quequén	226,6	197,7	184,9	84,7	104,5
Río Salado	0,0	0,0	3,0	0,0	0,0
Rosales	0,9	0,3	0,4	0,6	0,5
San Clemente del Tuyú	28,1	23,6	21,9	13,3	36,4
Otros puertos	16,6	20,4	27,4	259,9	107,3
SUBTOTAL	11.731,3	37.174,9	30.878,5	43.372,6	35.836,3
RÍO NEGRO					
San Antonio Este	296,9	177,7	217,3	14,4	192,3
San Antonio Oeste	1.342,0	744,8	558,8	356,7	561,3
SUBTOTAL	1.638,9	922,5	776,1	371,1	753,6
CHUBUT					
Caleta Córdova	10,7	0,0	0,0	0,0	0,0
Camarones	0,0	0,0	0,0	0,0	62,8
Comodoro Rivadavia	1.512,0	1.450,1	2.368,0	2.413,6	2.267,5
Puerto Madryn	290,0	5.164,6	6.673,7	10.655,7	7.865,3
Rawson	9.698,9	9.092,8	4.182,7	1.225,9	82,3
SUBTOTAL	11.511,5	15.707,5	13.224,4	14.295,2	10.277,9
SANTA CRUZ					
Caleta Olivia / Paula	212,7	1.026,0	1.231,5	1.449,9	1.598,7
Puerto Deseado	64,5	2.996,0	1.629,8	2.832,9	2.772,7
Puerto San Julián	0,0	0,0	0,0	0,0	0,0
SUBTOTAL	277,2	4.022,0	2.861,3	4.282,8	4.371,4
TIERRA DEL FUEGO					
Almanza	0,0	0,0	0,0	0,0	0,0
Ushuaia	1.949,4	5.518,1	5.281,7	0,0	5.945,0
SUBTOTAL	1.949,4	5.518,1	5.281,7	0,0	5.945,0
OTROS PUERTOS					
SUBTOTAL	0,2	0,3	0,2	0,0	0,0
TOTAL	27.108,6	63.345,3	53.022,3	62.321,8	57.184,2

	Junio	Julio	Agosto	Septiembre	Octubre	Noviembre	Diciembre	TOTAL
	0,0	0,0	0,0	0,2	1,0	1,2	0,4	6,5
	1.159,0	1.459,7	2.367,3	337,8	278,6	221,9	78,2	6.569,9
	33.239,6	30.999,1	33.961,3	31.992,8	41.441,5	30.675,7	23.254,6	382.527,8
	61,7	11,2	10,0	49,1	627,8	131,1	78,4	1.767,7
	0,4	215,1	386,5	4,5	0,0	0,0	0,0	609,4
	0,6	0,0	1,3	1,7	1,6	1,9	1,5	11,4
	133,7	180,4	287,6	61,8	48,4	51,6	39,9	926,6
	26,3	1.768,4	1.518,8	208,2	225,1	70,1	81,8	4.330,4
	34.621,2	34.633,9	38.532,8	32.656,0	42.623,9	31.153,4	23.534,8	396.749,7
	92,5	98,5	74,4	89,7	13,5	99,8	265,3	1.632,3
	662,2	514,3	591,7	381,4	326,5	1.251,0	1.259,0	8.549,8
	754,7	612,8	666,1	471,0	340,1	1.350,8	1.524,3	10.182,1
	0,0	0,0	0,0	0,0	0,0	0,0	0,0	10,7
	3.001,7	3.136,1	3.804,1	2.516,8	1.914,9	252,5	275,5	14.964,2
	2.020,2	2.263,1	1.424,5	680,7	516,2	385,2	463,1	17.764,1
	13.177,5	9.850,6	13.266,5	12.960,0	10.608,0	3.209,8	1.652,9	95.374,5
	186,8	1.316,0	2.371,9	1.106,9	962,7	4.578,0	12.691,7	47.496,5
	18.386,2	16.565,7	20.867,0	17.264,4	14.001,7	8.425,4	15.083,1	175.610,0
	2.614,2	3.080,6	3.049,2	1.592,5	794,1	1.042,9	339,5	18.031,7
	9.217,1	7.070,6	8.117,2	7.579,2	9.547,7	3.596,5	1.711,5	57.135,6
	0,0	0,0	0,0	0,0	0,0	0,0	39,4	39,4
	11.831,3	10.151,2	11.166,3	9.171,7	10.341,8	4.639,3	2.090,4	75.206,7
	0,0	0,0	0,0	0,0	0,0	0,0	7,2	7,2
	1.199,2	4.744,7	3.769,1	0,0	7.948,8	1.847,9	9.753,6	47.957,7
	1.199,2	4.744,7	3.769,1	0,0	7.948,8	1.847,9	9.760,9	47.964,9
	0,0	0,0	0,0	0,0	0,0	0,0	0,0	0,7
	66.792,6	66.708,4	75.001,4	59.563,1	75.256,3	47.416,8	51.993,5	705.714,2

Fuente: Base de datos de la Dirección Nacional de Coordinación y Fiscalización Pesquera
Las posibles diferencias entre los subtotales y los totales se deben al redondeo del Sistema General de Pesca (SIGRAL)

DESEMBARQUES POR PUERTO Y POR FLOTA. AÑO 2016

PUERTOS	FRESQUEROS		
	Costeros	Fresqueros	Rada o Ría
BUENOS AIRES			
Bahía Blanca	0,0	0,0	6,5
Gral. Lavalle	570,9	0,0	5.999,0
Mar del Plata	64.060,1	169.782,2	6.067,9
Necochea / Quequén	361,5	1,5	1.404,8
Río Salado	0,0	0,0	609,4
Rosales	0,0	0,0	11,0
San Clemente del Tuyú	2,6	0,0	924,0
Otros puertos	1.283,9	0,0	2.652,5
SUBTOTAL	66.279,0	169.783,7	17.675,2
RÍO NEGRO			
San Antonio Este	127,8	1.504,4	0,0
San Antonio Oeste	6.335,3	791,8	1.422,7
SUBTOTAL	6.463,1	2.296,3	1.422,7
CHUBUT			
Caleta Córdova	10,7	0,0	0,0
Camaronés	4.478,2	9.973,7	0,0
Comodoro Rivadavia	6.012,0	10.985,8	4,6
Puerto Madryn	25,1	3.316,2	0,0
Rawson	42.448,7	22,7	5.025,1
SUBTOTAL	52.974,6	24.298,4	5.029,7
SANTA CRUZ			
Caleta Olivia / Paula	659,9	370,1	2.849,5
Puerto Deseado	0,0	1.672,9	0,0
Puerto San Julián	0,0	39,4	0,0
SUBTOTAL	659,9	2.082,5	2.849,5
TIERRA DEL FUEGO			
Almanza	7,2	0,0	0,0
Ushuaia	0,0	0,0	0,0
SUBTOTAL	7,2	0,0	0,0
OTROS PUERTOS			
SUBTOTAL	0,0	0,0	0,7
TOTAL	126.383,8	198.460,8	26.977,7

CONGELADORES							TOTAL
Arrastreros	Palangreros	Poteros Nacionales	Surimeros	Tangoneros	Trampas		
0,0	0,0	0,0	0,0	0,0	0,0	0,0	6,5
0,0	0,0	0,0	0,0	0,0	0,0	0,0	6.569,9
89.477,0	0,0	41.528,1	0,0	11.359,8	252,6	0,0	382.527,8
0,0	0,0	0,0	0,0	0,0	0,0	0,0	1.767,7
0,0	0,0	0,0	0,0	0,0	0,0	0,0	609,4
0,0	0,4	0,0	0,0	0,0	0,0	0,0	11,4
0,0	0,0	0,0	0,0	0,0	0,0	0,0	926,6
0,0	0,0	326,5	0,0	67,5	0,0	0,0	4.330,4
89.477,0	0,4	41.854,7	0,0	11.427,3	252,6	0,0	396.749,7
0,0	0,0	0,0	0,0	0,0	0,0	0,0	1.632,3
0,0	0,0	0,0	0,0	0,0	0,0	0,0	8.549,8
0,0	0,0	0,0	0,0	0,0	0,0	0,0	10.182,1
0,0	0,0	0,0	0,0	0,0	0,0	0,0	10,7
0,0	0,0	0,0	0,0	512,3	0,0	0,0	14.964,2
0,0	0,0	0,0	0,0	289,0	472,6	0,0	17.764,1
55.317,6	0,0	4.330,7	0,0	31.313,7	1.071,2	0,0	95.374,5
0,0	0,0	0,0	0,0	0,0	0,0	0,0	47.496,5
55.317,6	0,0	4.330,7	0,0	32.115,1	1.543,9	0,0	175.610,0
0,0	0,0	712,2	0,0	13.440,1	0,0	0,0	18.031,7
3.249,2	401,6	7.288,0	0,0	43.843,7	680,2	0,0	57.135,6
0,0	0,0	0,0	0,0	0,0	0,0	0,0	39,4
3.249,2	401,6	8.000,2	0,0	57.283,8	680,2	0,0	75.206,7
0,0	0,0	0,0	0,0	0,0	0,0	0,0	7,2
24.097,9	0,0	0,0	23.859,8	0,0	0,0	0,0	47.957,7
24.097,9	0,0	0,0	23.859,8	0,0	0,0	0,0	47.964,9
0,0	0,0	0,0	0,0	0,0	0,0	0,0	0,7
172.141,7	401,9	54.185,6	23.859,8	100.826,2	2.476,7	0,0	705.714,2

Fuente: Base de datos de la Dirección Nacional de Coordinación y Fiscalización Pesquera
Las posibles diferencias entre los subtotales y los totales se deben al redondeo del Sistema General de Pesca (SIGRAL)

DESEMBARQUES POR FLOTA Y POR MES. AÑO 2016

FLOTA	Enero	Febrero	Marzo	Abril	Mayo
FRESQUEROS					
Costeros	13.629,2	14.070,6	10.970,6	9.294,4	8.068,0
Fresqueros	8.600,8	15.182,0	14.343,6	13.562,7	18.786,5
Rada o Ría	2.280,4	2.619,6	2.308,1	1.562,8	1.147,2
SUBTOTAL	24.510,3	31.872,2	27.622,3	24.419,9	28.001,7
CONGELADORES					
Arrastreros	604,7	14.496,6	14.258,0	19.096,5	16.256,6
Palangreros	0,6	0,0	115,4	0,2	0,0
Poteros Nacionales	0,0	16.486,6	7.415,4	16.135,2	6.228,6
Surimeros	1.650,8	0,0	3.263,6	0,0	2.627,3
Tangoneros	0,0	0,0	72,4	2.451,8	3.762,4
Trampas	342,1	489,9	275,1	218,2	307,6
SUBTOTAL	2.598,2	31.473,1	25.400,0	37.901,8	29.182,5
TOTAL	27.108,6	63.345,3	53.022,3	62.321,8	57.184,2

	Junio	Julio	Agosto	Septiembre	Octubre	Noviembre	Diciembre	TOTAL
	6.620,2	8.935,7	10.915,6	8.266,2	9.399,5	10.238,0	15.975,9	126.383,8
	16.224,8	19.160,9	21.843,6	19.549,3	23.616,3	20.065,7	7.524,6	198.460,8
	1.695,9	3.040,4	4.557,1	798,4	1.280,7	2.896,9	2.790,2	26.977,7
	24.540,9	31.137,0	37.316,3	28.613,9	34.296,5	33.200,6	26.290,7	351.822,3

	21.262,9	11.956,1	14.384,7	15.094,5	20.657,5	5.599,2	18.474,3	172.141,7
	0,0	0,0	164,8	0,0	112,3	8,6	0,0	401,9
	4.868,1	2.613,6	437,7	0,3	0,0	0,0	0,0	54.185,6
	0,0	2.930,5	3.644,4	0,0	4.107,4	0,0	5.635,9	23.859,8
	16.096,7	18.071,2	19.053,5	15.854,4	16.082,6	8.575,5	805,6	100.826,2
	24,0	0,0	0,0	0,0	0,0	32,9	787,0	2.476,7
	42.251,7	35.571,4	37.685,1	30.949,2	40.959,8	14.216,2	25.702,8	353.891,9

	66.792,6	66.708,4	75.001,4	59.563,1	75.256,3	47.416,8	51.993,5	705.714,2
--	----------	----------	----------	----------	----------	----------	----------	-----------

Fuente: Base de datos de la Dirección Nacional de Coordinación y Fiscalización Pesquera
Las posibles diferencias entre los subtotales y los totales se deben al redondeo del Sistema General de Pesca (SIGRAL)

The background of the entire page is a close-up, high-angle shot of a blue fishing net. The net is composed of thick, braided rope that forms a series of diamond-shaped meshes. Interspersed within the net are numerous circular floats, which are also blue but have a slightly different texture and are arranged in a somewhat regular pattern. The lighting is even, highlighting the texture of the rope and the smooth surface of the floats.

Estadísticas de la pesca marina en la Argentina

Evolución de los desembarques 2012 - 2016

The background of the entire page is a dense, textured pattern of blue rope and several dark blue buoys with white horizontal stripes. The rope is braided and forms a complex, interlocking pattern. The buoys are scattered throughout, some in the foreground and some in the background, creating a sense of depth. The overall color palette is monochromatic, consisting of various shades of blue.

Anexos

Estadísticas de las principales especies para el período 2005-2016

En esta sección se muestran tabulados los desembarques de diez de las principales especies que se capturan en el Mar Argentino, separados por stocks cuando resulta pertinente. Asimismo, se presentan en gráficos la evolución de cada una de estas especies, por mes de desembarque, puerto en el cual se desembarcó esa captura y flota que operó sobre la especie.

DESEMBARQUES DE LAS PRINCIPALES ESPECIES. PERÍODO 2005-2016				
ESPECIES	2005	2006	2007	2008
Abadejo	18.627,8	20.588,1	20.609,3	17.558,5
Anchoíta al Norte del 41°	29.526,3	29.464,5	24.590,4	20.427,0
Anchoíta al Sur del 41°	4.980,3	1.920,3	3.233,8	2.459,8
Calamar <i>Illex</i>	146.131,4	292.078,6	233.062,4	255.530,9
Corvina blanca	21.865,6	26.789,4	25.562,6	22.416,9
Langostino	7.482,2	44.405,3	47.618,6	47.406,2
Merluza de cola	115.339,5	124.638,4	98.808,3	110.268,8
Merluza <i>hubbsi</i> Golfo San Matías	7.118,7	5.316,1	6.942,1	8.466,0
Merluza <i>hubbsi</i> al Norte del 41° (CTMFM)	13.922,0	7.889,6	4.561,5	23.098,7
Merluza <i>hubbsi</i> al Norte del 41° (ZEEA)	47.358,0	18.215,3	19.003,0	39.980,6
Merluza <i>hubbsi</i> al Sur del 41°	296.666,0	324.196,5	271.184,3	191.777,2
Merluza negra	1.218,9	1.411,1	1.846,1	2.169,9
Polaca	36.663,3	31.292,2	18.979,4	19.841,1
Vieira, callos	5.529,9	11.210,8	7.525,6	8.223,0
Las demás especies	115.701,8	134.338,7	135.631,8	163.724,1
TOTAL	868.131,7	1.073.755,0	919.159,1	933.348,6

2009	2010	2011	2012	2013	2014	2015	2016
16.693,6	16.358,5	16.276,1	10.113,4	6.697,1	5.750,2	5.238,3	3.298,5
27.451,7	21.819,5	19.641,1	14.762,6	17.623,2	12.539,0	12.130,2	8.471,4
302,6	4.691,1	1.442,5	671,1	458,2	1.416,2	2.280,5	241,2
72.603,9	86.199,9	76.598,1	94.982,6	191.741,8	168.729,1	126.670,9	59.890,6
26.620,3	25.256,8	24.678,9	37.876,9	45.637,1	38.591,1	31.358,7	31.958,6
53.693,0	72.936,1	82.921,9	79.926,9	101.760,8	129.093,6	142.796,2	178.443,5
110.717,1	82.855,2	70.902,5	59.594,9	55.972,7	58.396,0	50.468,9	34.930,3
7.579,2	5.834,0	4.601,6	4.454,2	2.721,8	5.509,6	4.618,4	3.165,4
14.492,3	5.461,3	3.237,0	723,8	4.015,0	3.192,0	2.219,7	7.997,4
42.967,5	30.905,9	39.826,7	22.651,6	19.163,4	20.811,3	30.102,4	31.584,3
215.638,6	239.699,0	240.115,1	230.153,8	250.306,1	232.946,6	229.318,3	240.206,7
2.433,5	3.015,4	2.989,1	3.265,9	3.463,9	3.896,8	3.719,0	3.653,3
21.676,8	11.628,0	3.518,3	8.378,8	7.887,3	9.050,3	13.830,9	13.147,4
7.662,1	7.123,3	6.700,8	5.156,8	5.910,6	4.703,6	4.429,5	4.975,5
151.947,8	150.870,7	140.417,0	119.549,2	110.786,0	96.514,4	108.467,3	83.750,2
772.480,1	764.654,7	733.866,8	692.262,6	824.145,1	791.139,8	767.649,2	705.714,2

Fuente: Base de datos de la Dirección Nacional de Coordinación y Fiscalización Pesquera
Las posibles diferencias entre los subtotales y los totales se deben al redondeo del Sistema General de Pesca (SISGRAL)

Evolución de los desembarques en toneladas

ABADEJO (*Genypterus blacodes*)

Por MES

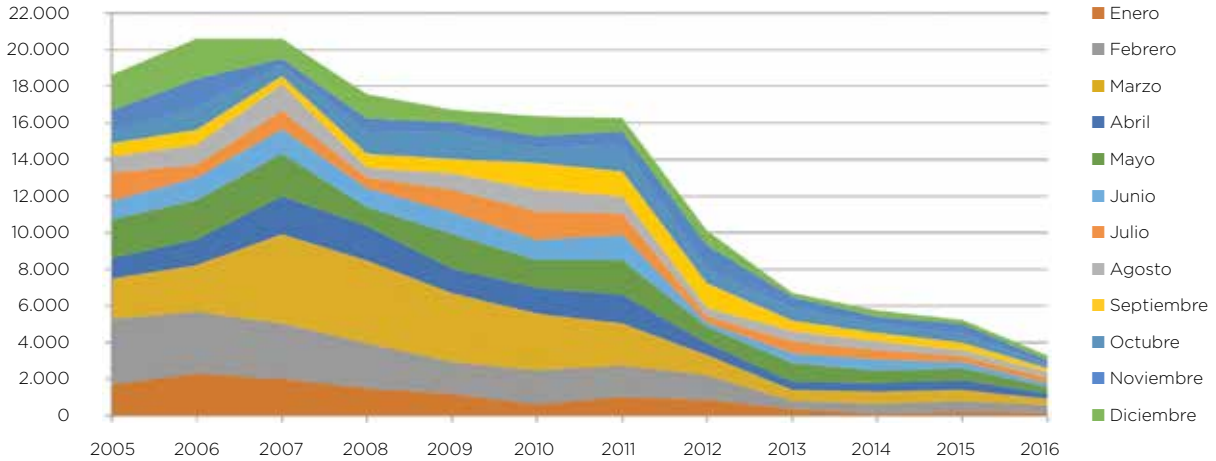

Por PUERTO DE DESEMBARQUE

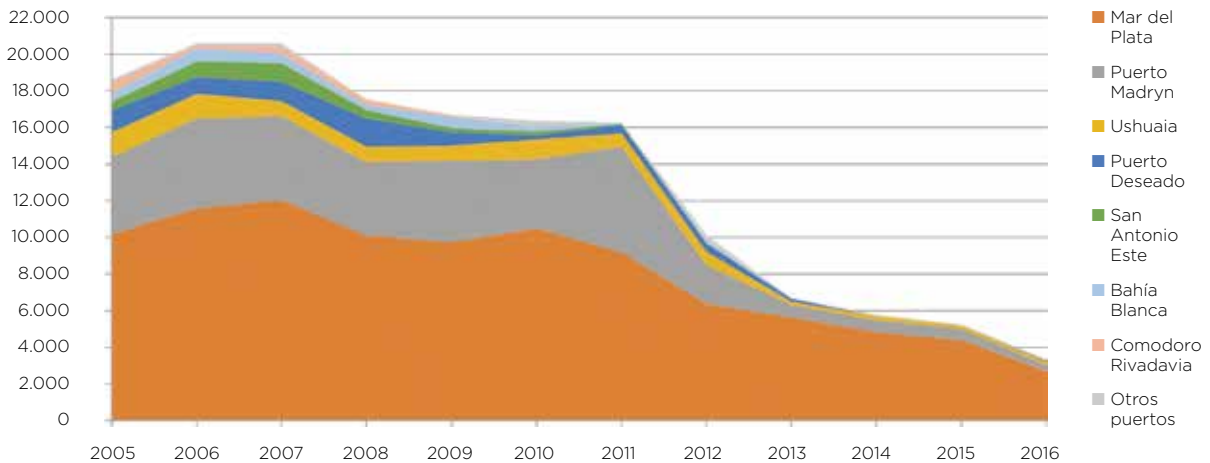

Por FLOTA

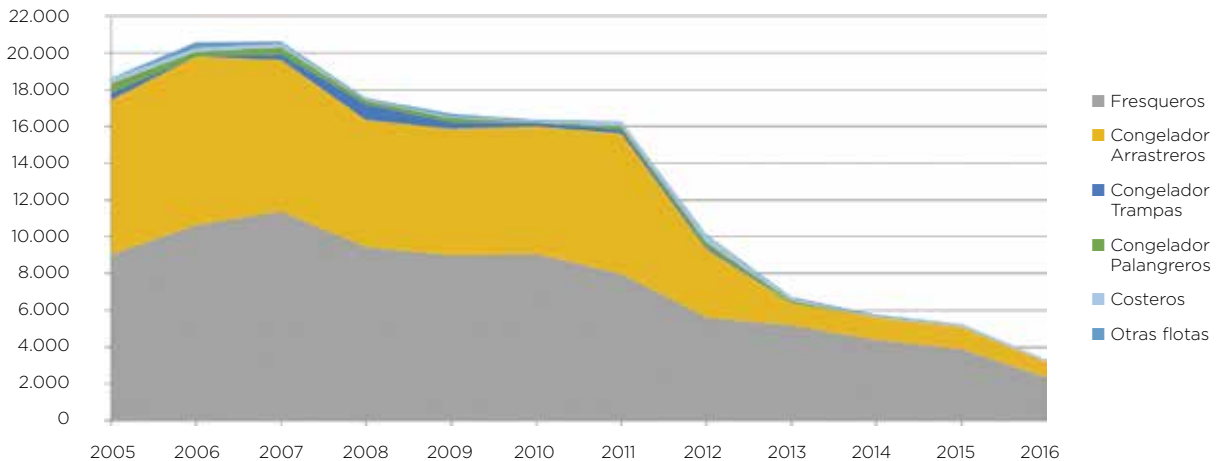

Evolución de los desembarques en toneladas

ANCHOÍTA (*Engraulis anchoita*) capturada al norte del 41° S.

Por MES

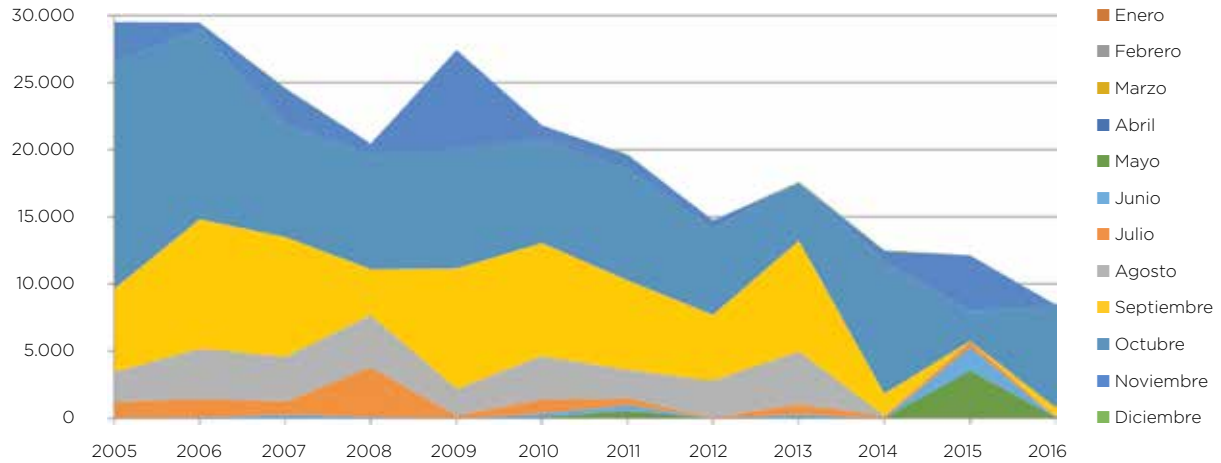

Por PUERTO DE DESEMBARQUE

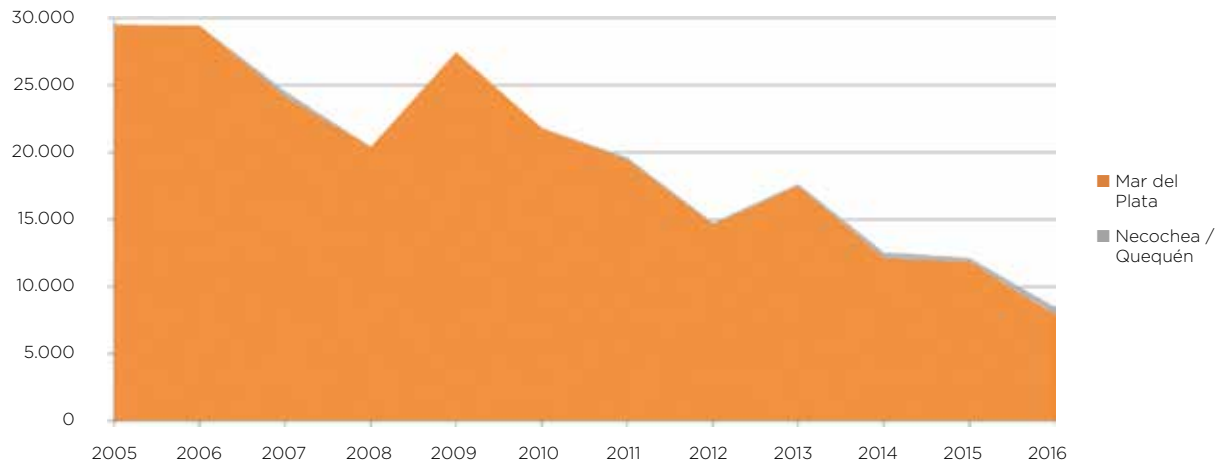

Por FLOTA

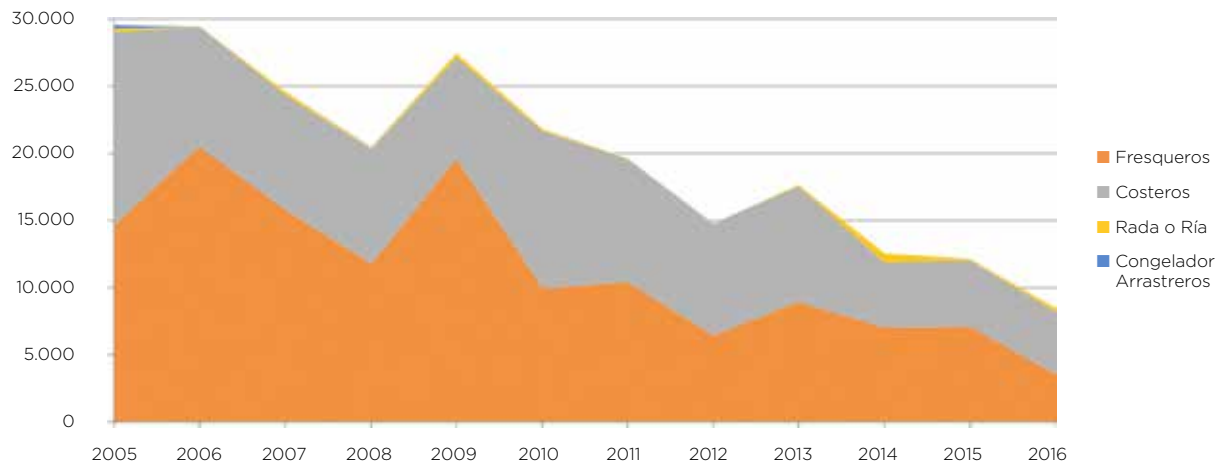

Evolución de los desembarques en toneladas

ANCHOÍTA (*Engraulis anchoita*) al sur del 41° S.

Por MES

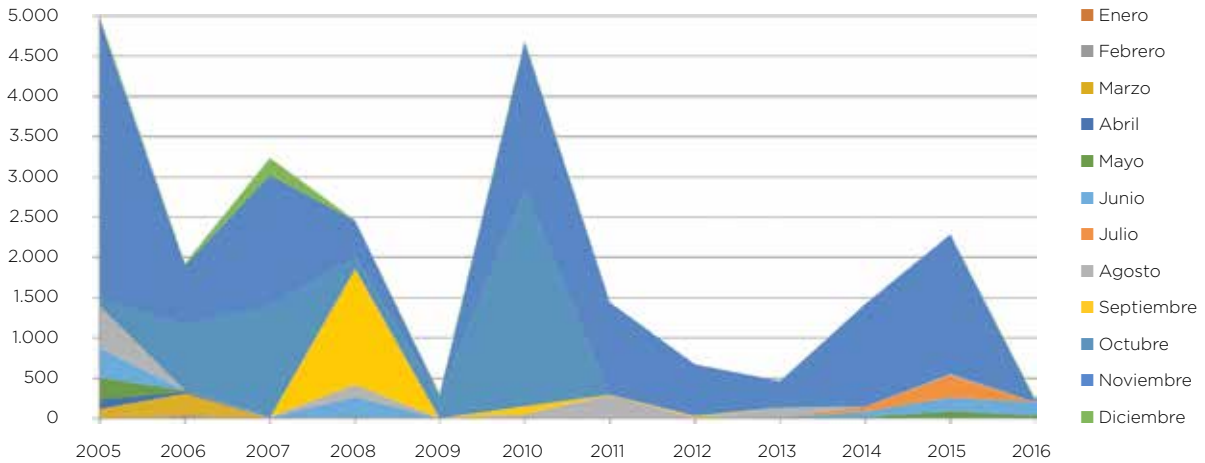

Por PUERTO DE DESEMBARQUE

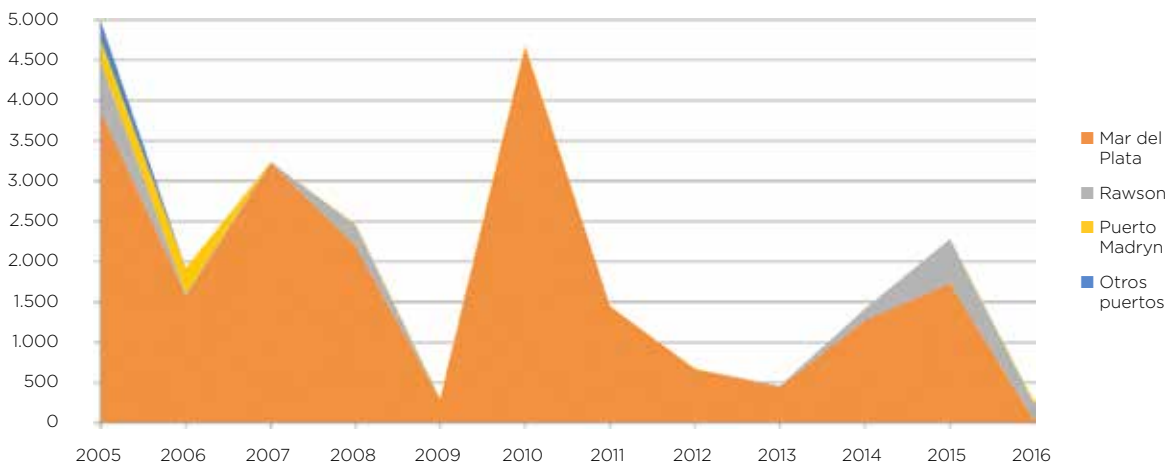

Por FLOTA

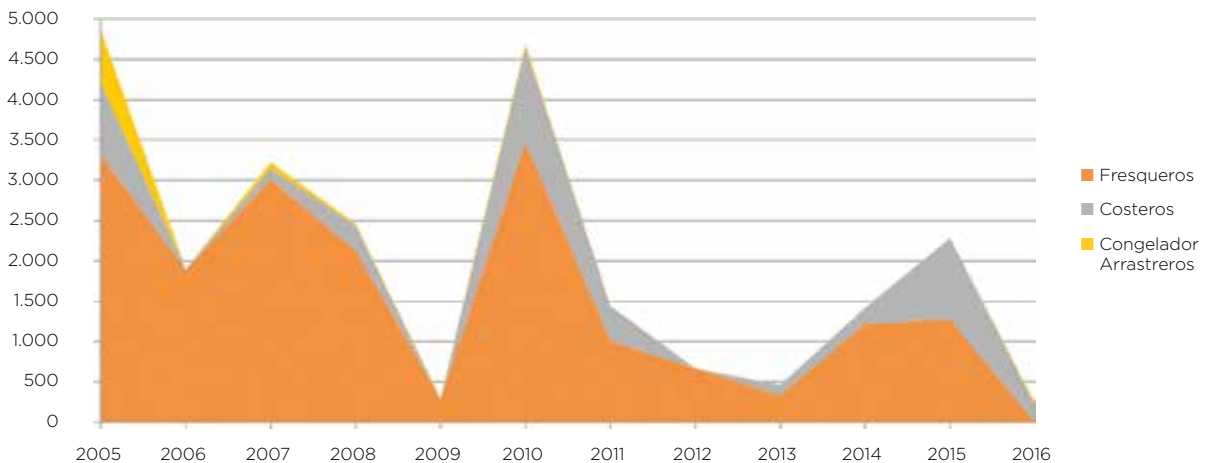

Evolución de los desembarques en toneladas

CALAMAR ILLEX (*Illex argentinus*)

Por MES

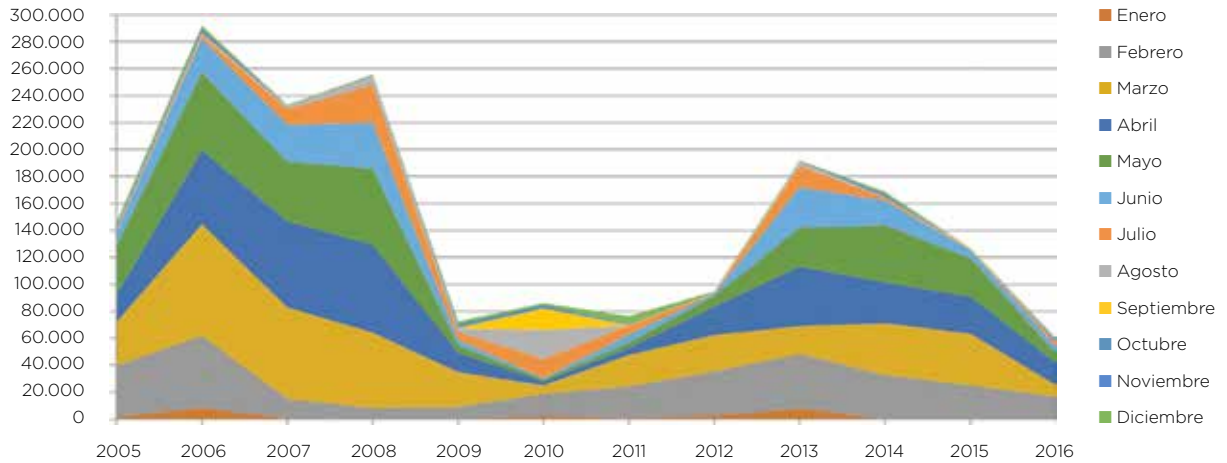

Por PUERTO DE DESEMBARQUE

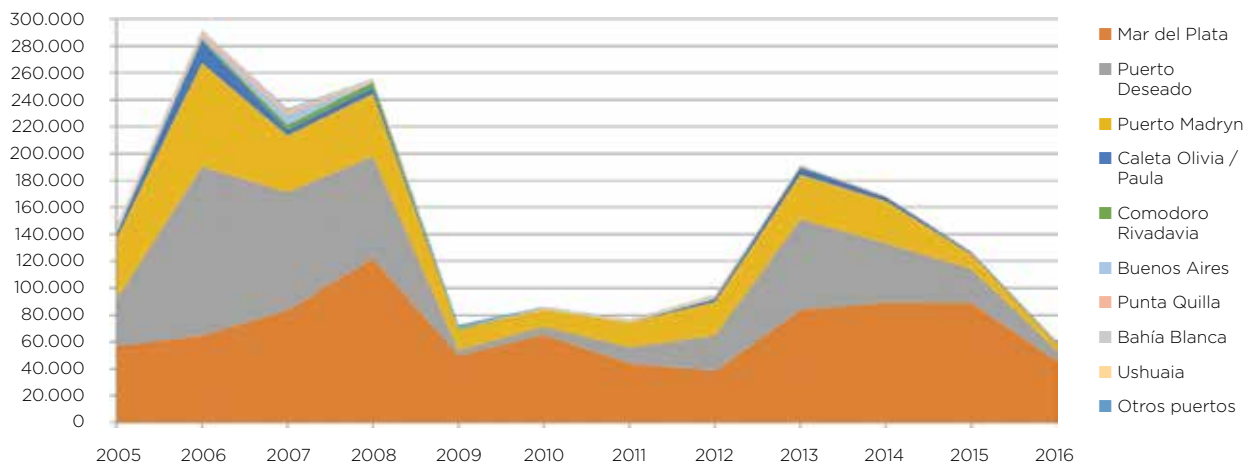

Por FLOTA

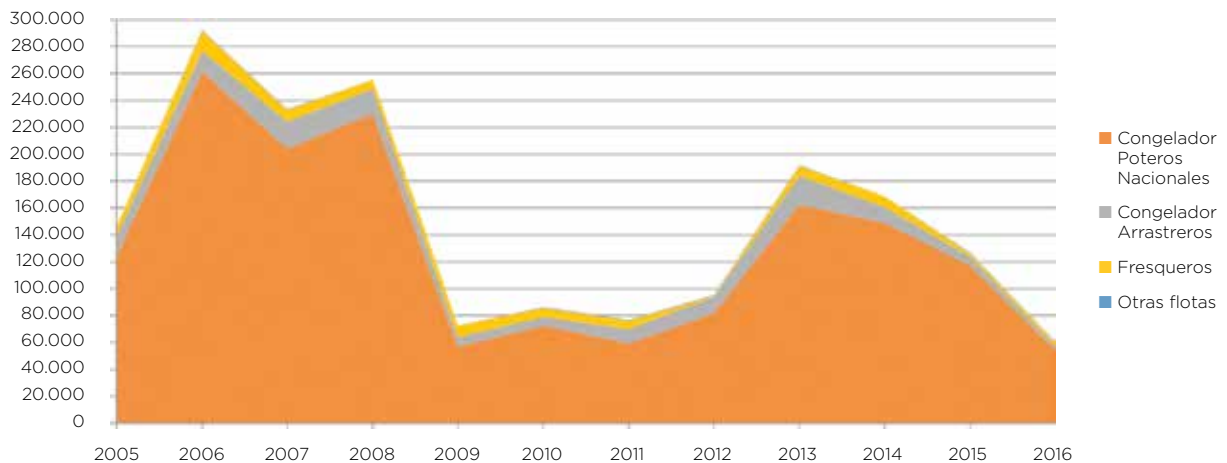

Evolución de los desembarques en toneladas

CORVINA BLANCA (*Micropogonias furnieri*)

Por MES

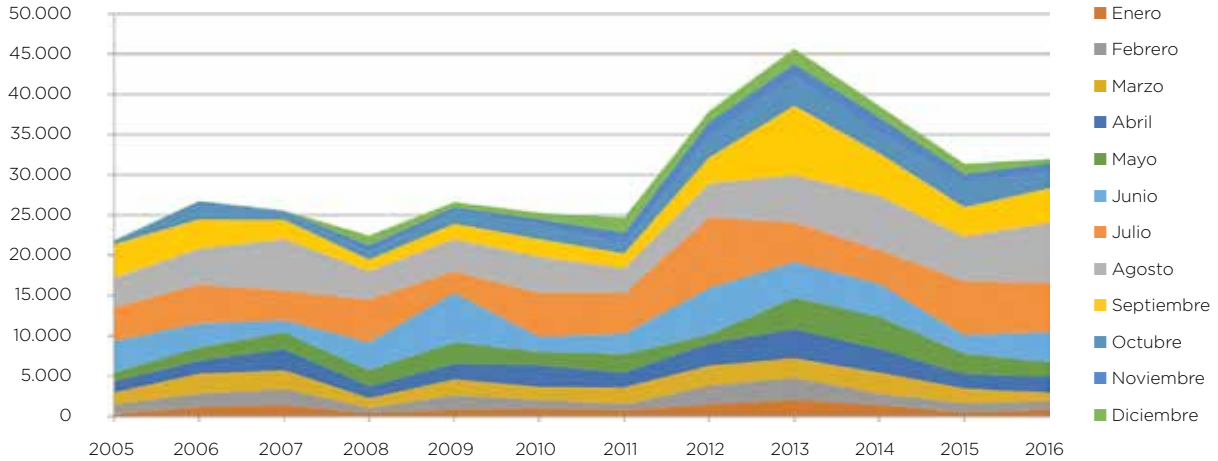

Por PUERTO DE DESEMBARQUE

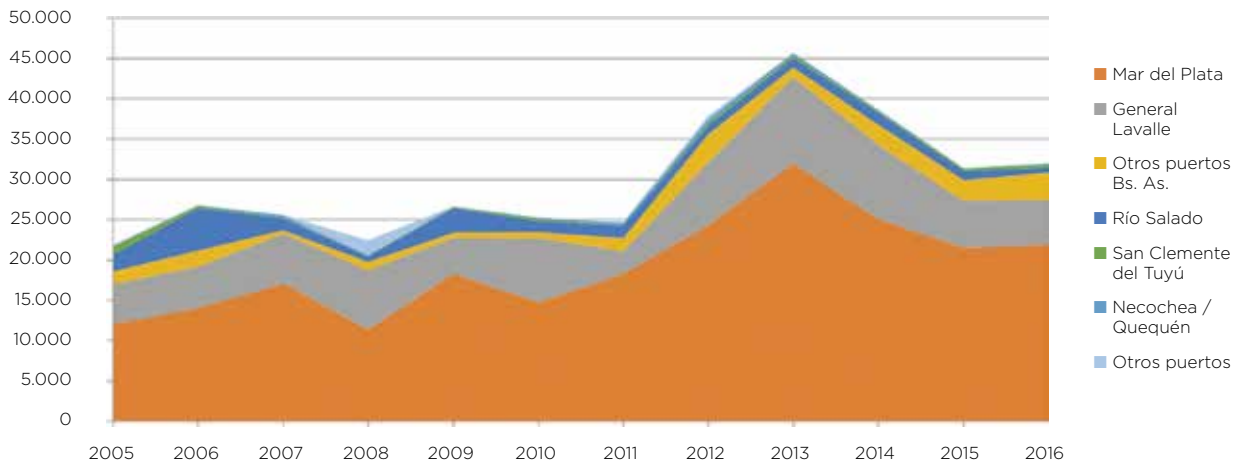

Por FLOTA

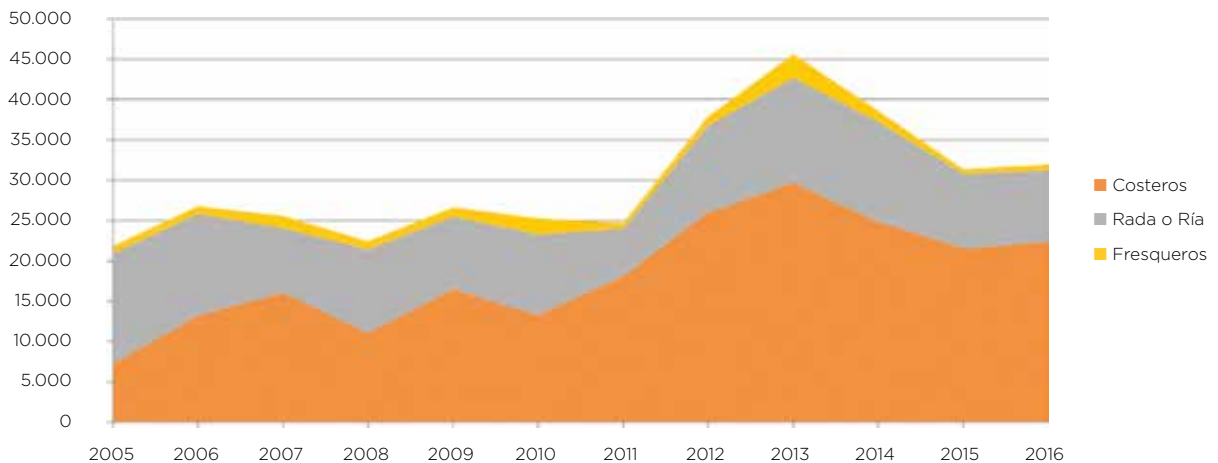

Evolución de los desembarques en toneladas

LANGOSTINO (*Pleoticus muelleri*)

Por MES

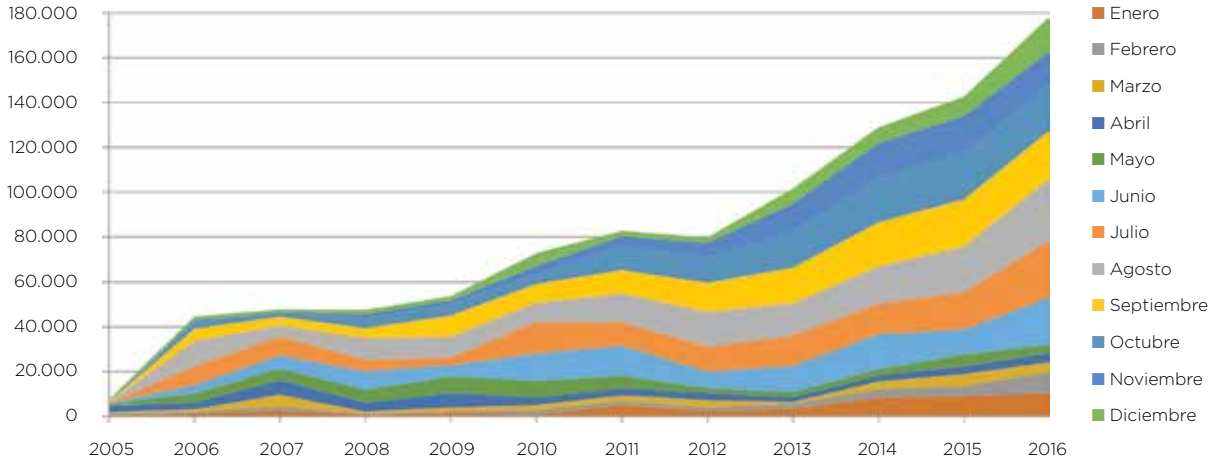

Por PUERTO DE DESEMBARQUE

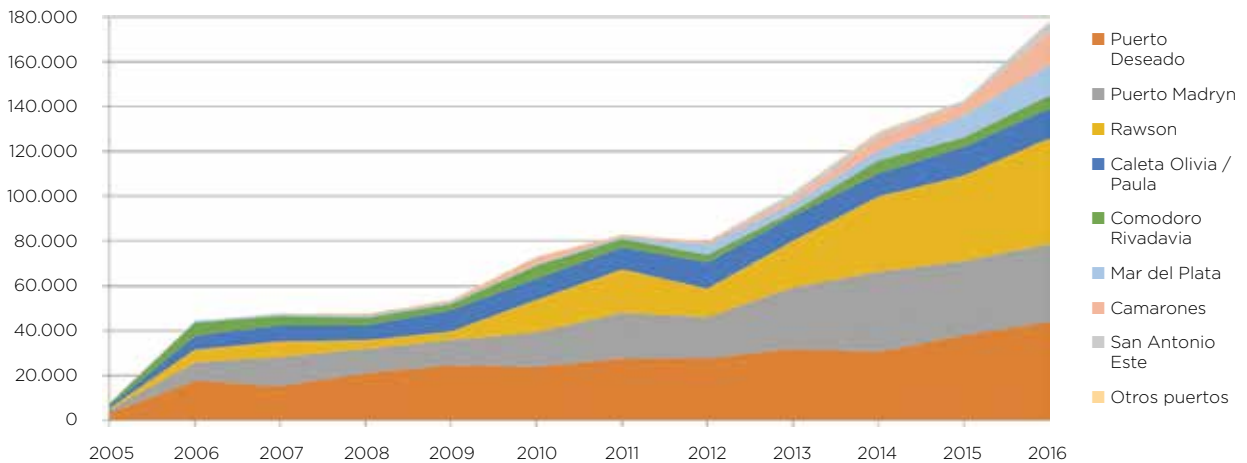

Por FLOTA

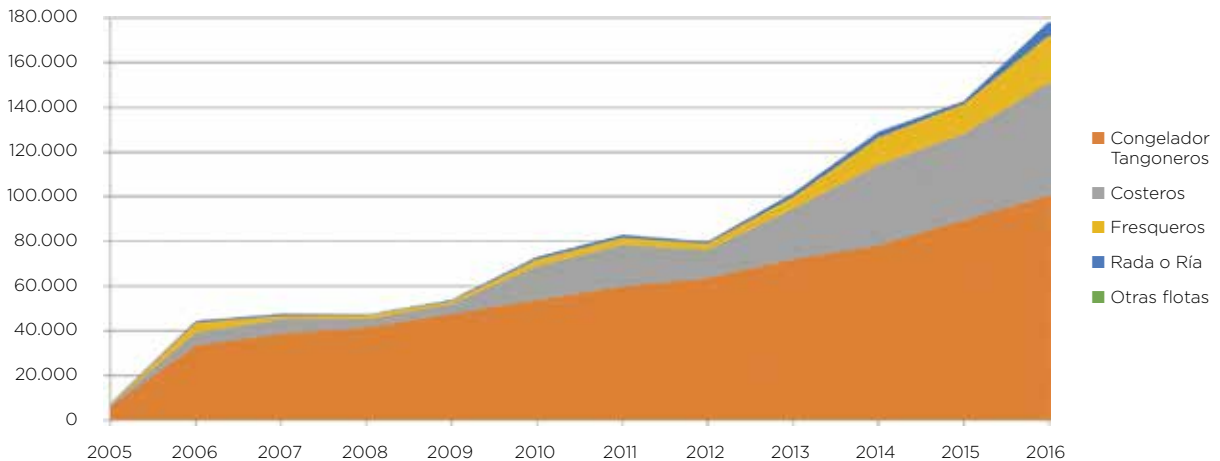

Evolución de los desembarques en toneladas

MERLUZA DE COLA (*Macrurus magellanicus*)

Por MES

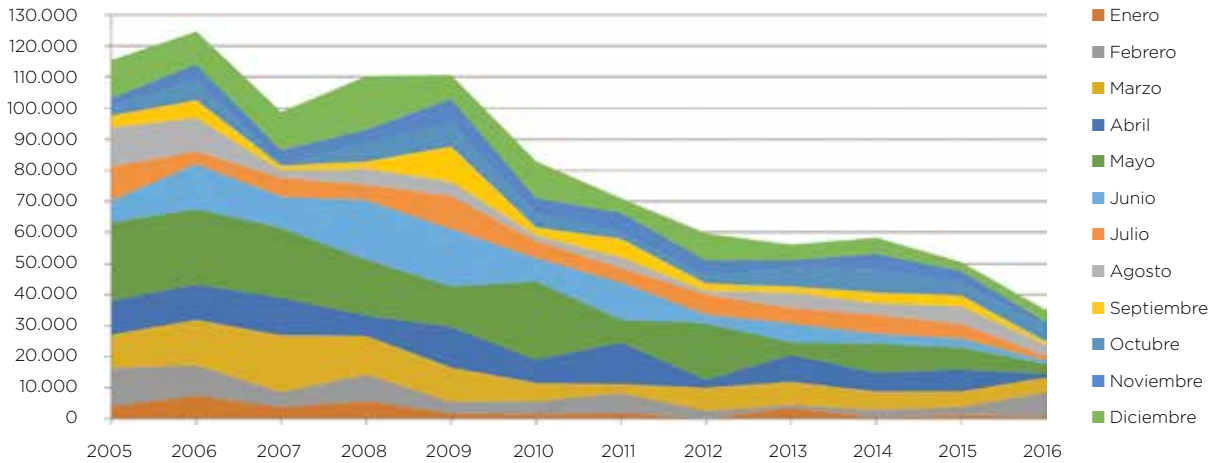

Por PUERTO DE DESEMBARQUE

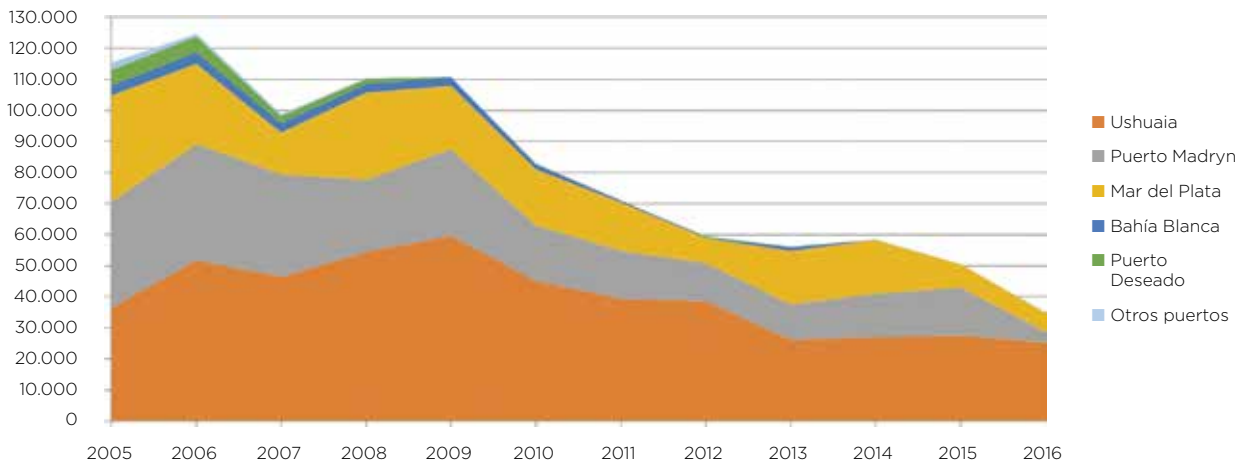

Por FLOTA

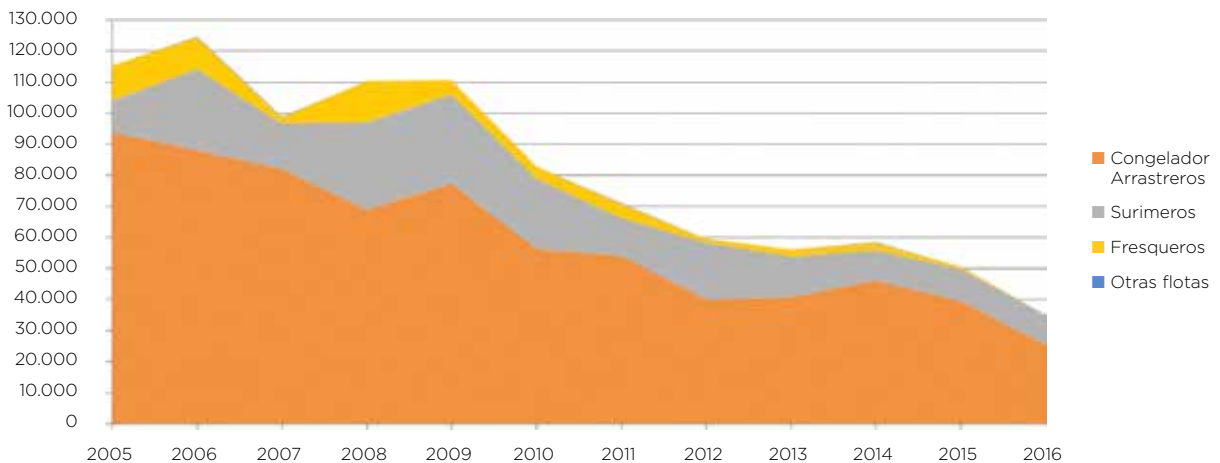

Evolución de los desembarques en toneladas

MERLUZA COMÚN (*Merluccius hubbsi*) en el Golfo San Matías

Por MES

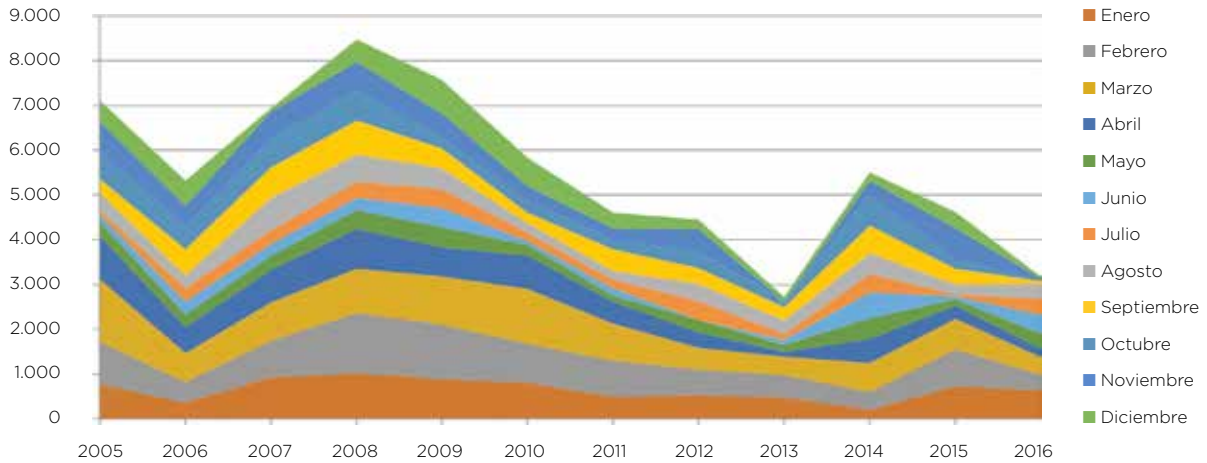

Por PUERTO DE DESEMBARQUE

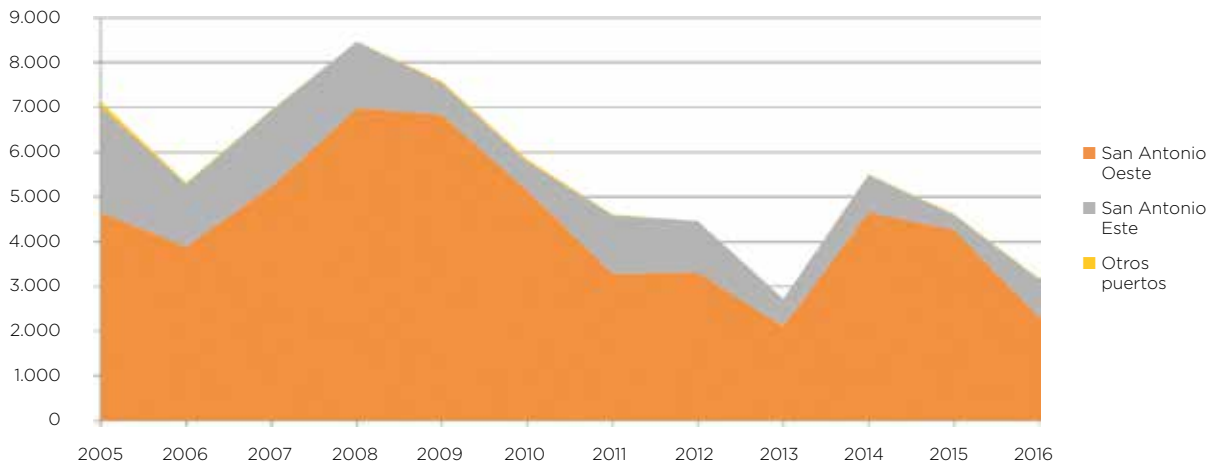

Por FLOTA

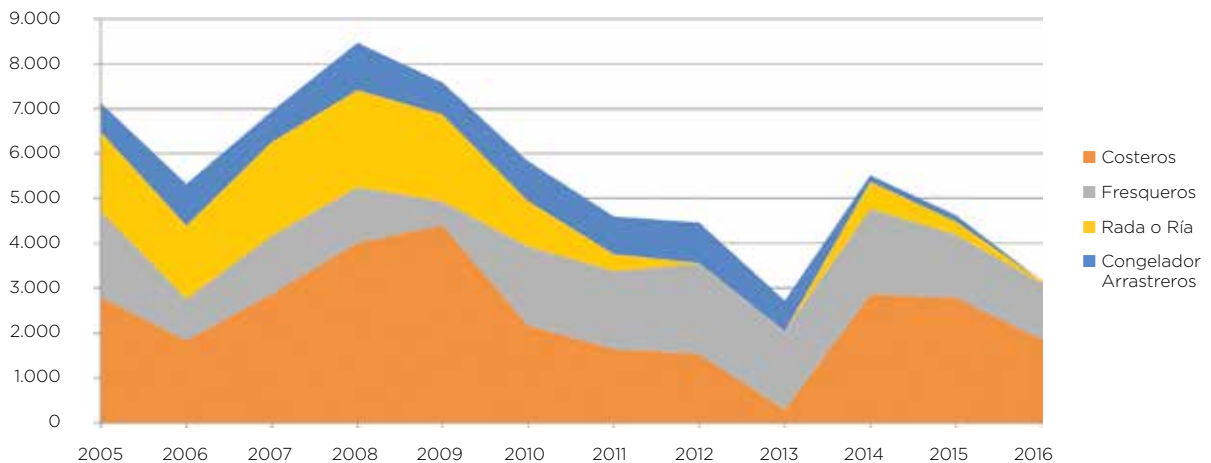

Evolución de los desembarques en toneladas

MERLUZA COMÚN (*Merluccius hubbsi*) en la ZCPAU

Por MES

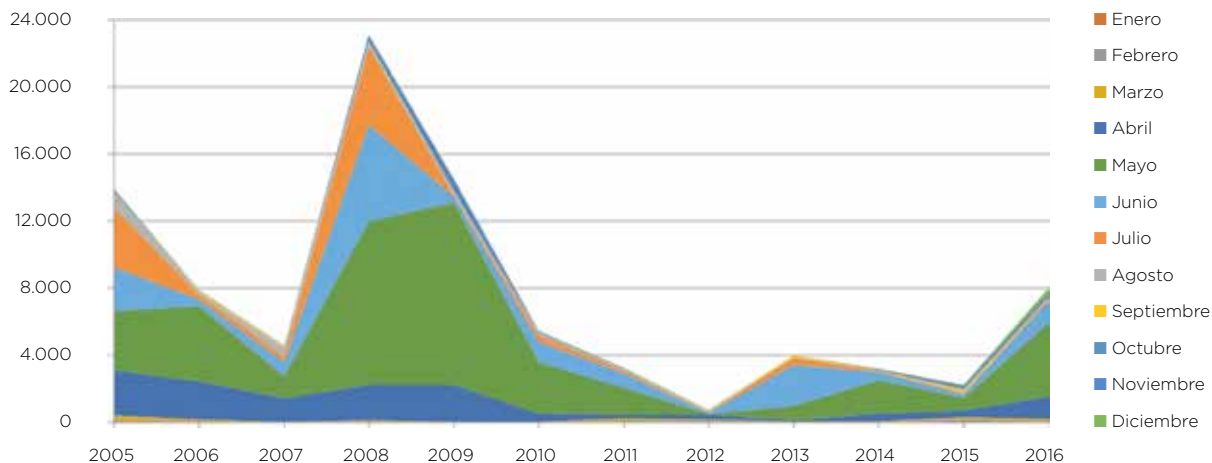

Por PUERTO DE DESEMBARQUE

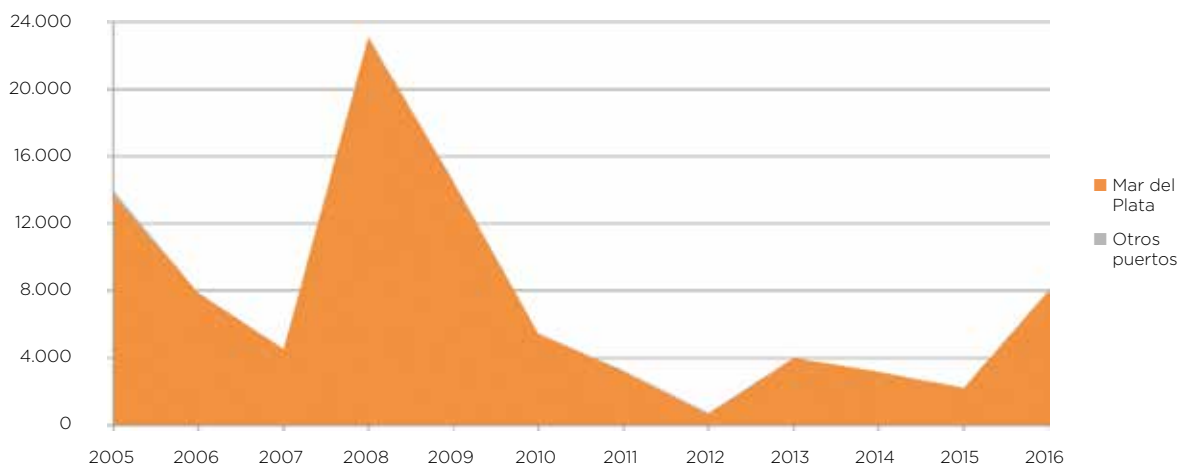

Por FLOTA

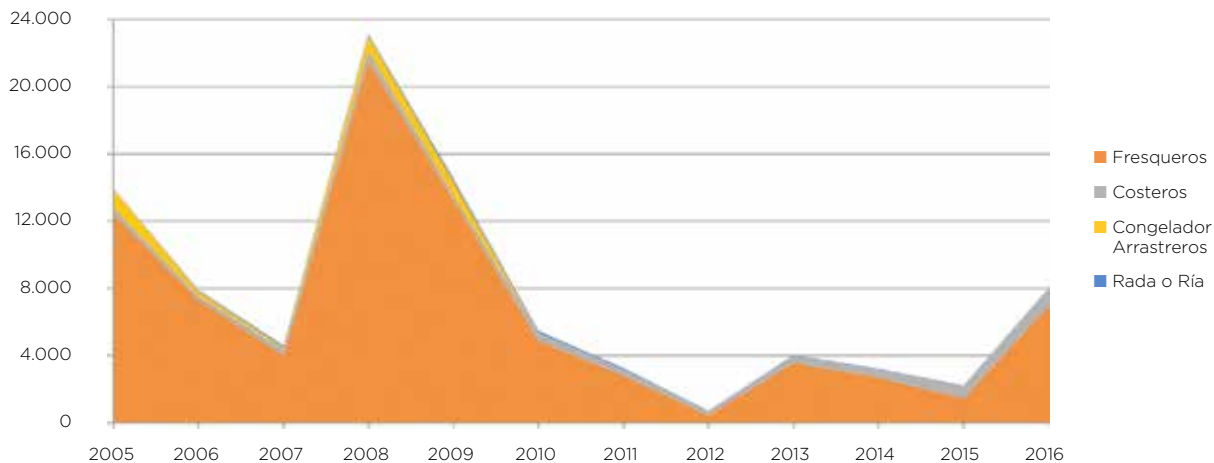

Evolución de los desembarques en toneladas

MERLUZA COMÚN (*Merluccius hubbsi*) al norte del 41°S en la ZEE

Por MES

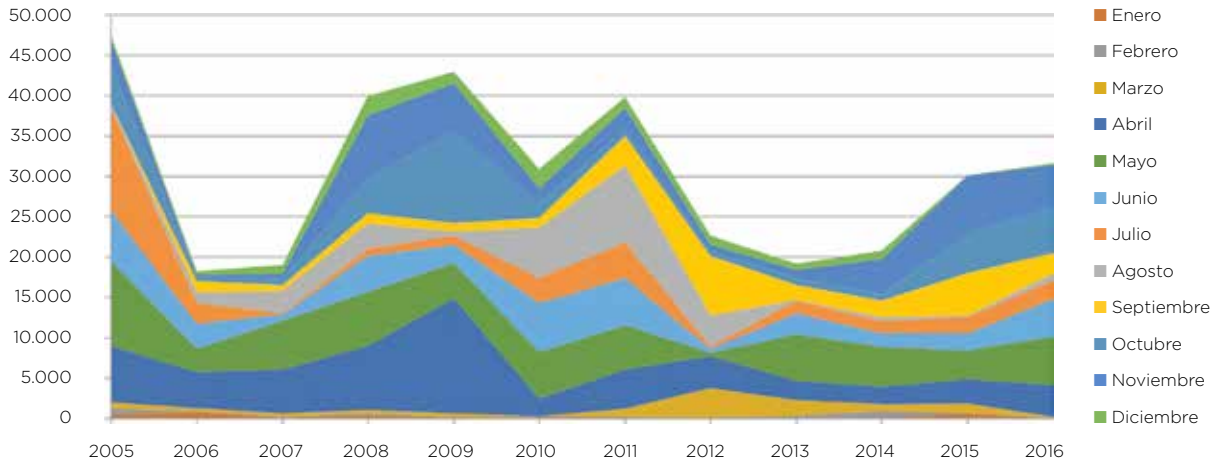

Por PUERTO DE DESEMBARQUE

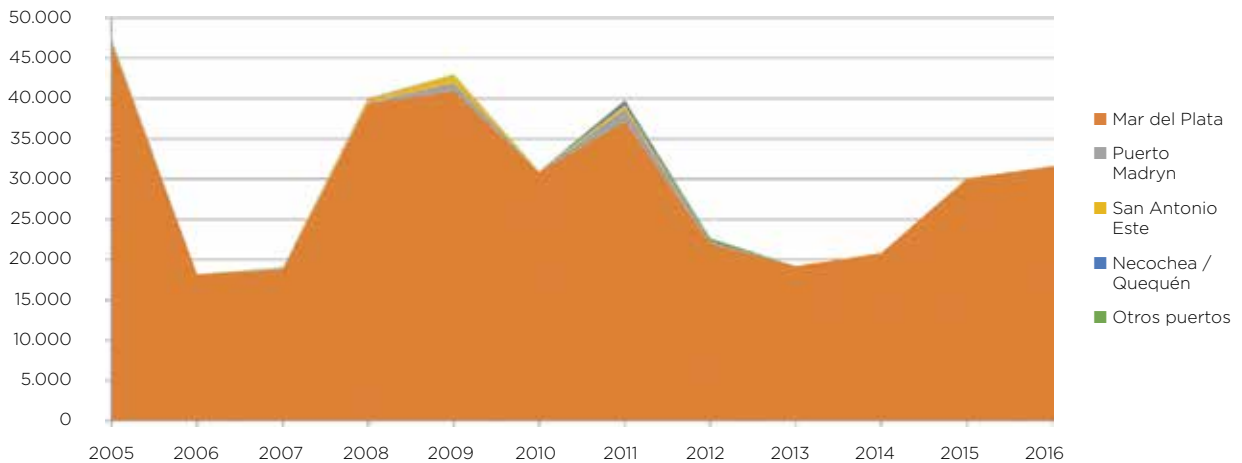

Por FLOTA

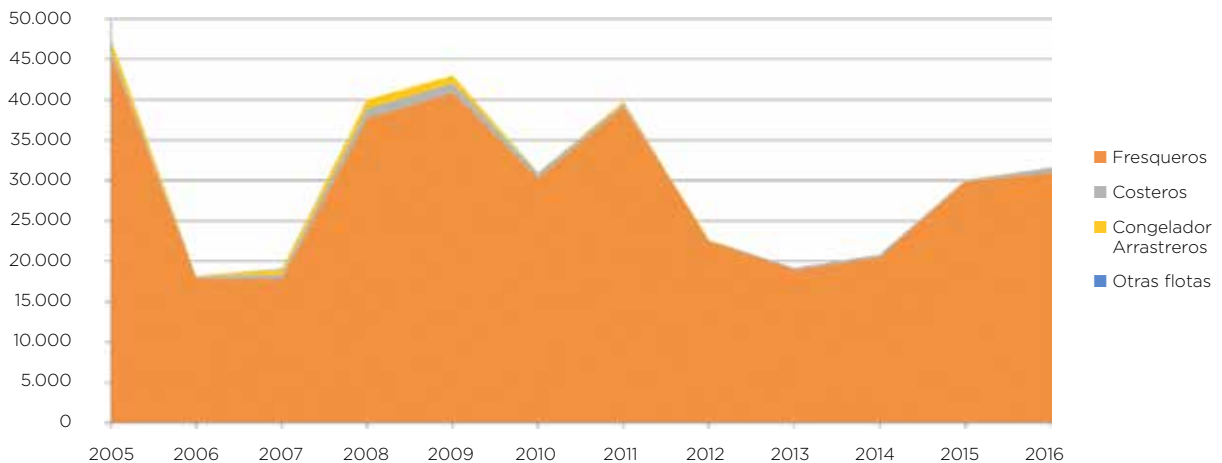

Evolución de los desembarques en toneladas

MERLUZA COMÚN (*Merluccius hubbsi*) al sur del 41°S en la ZEE

Por MES

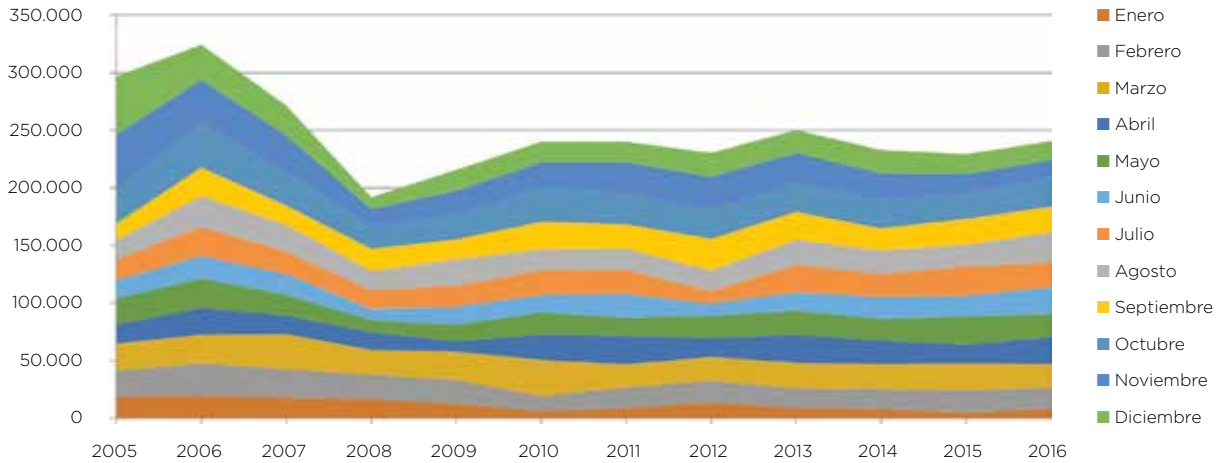

Por PUERTO DE DESEMBARQUE

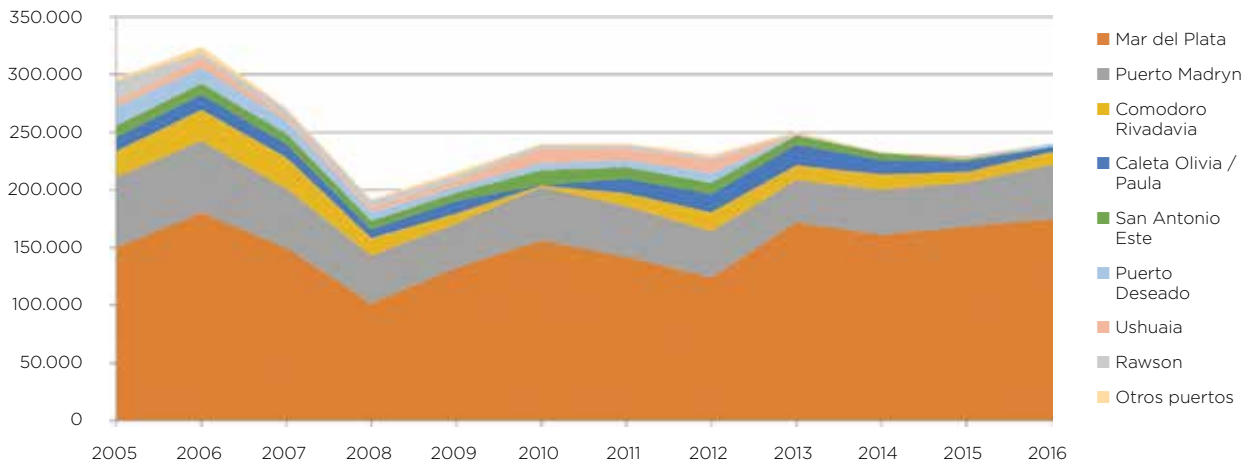

Por FLOTA

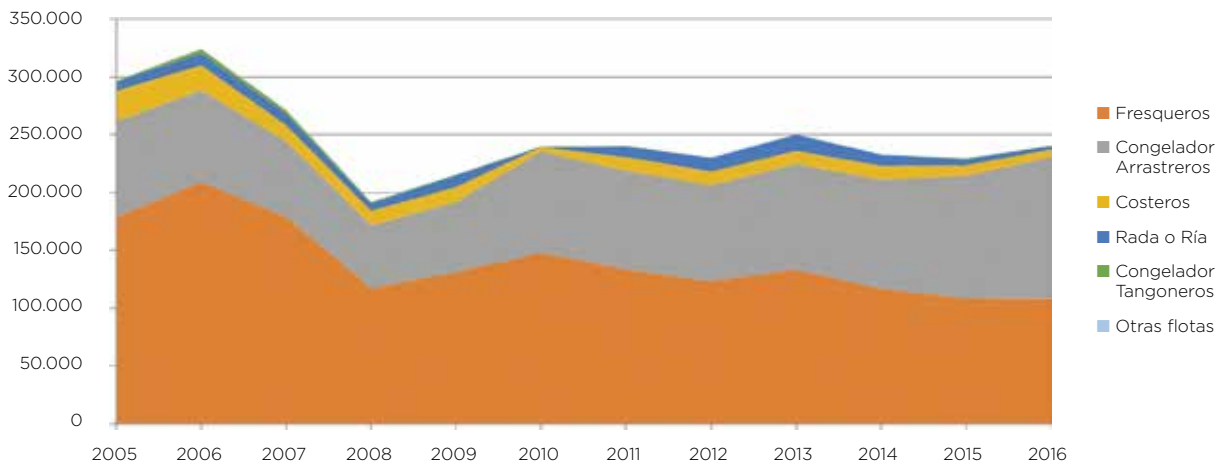

Evolución de los desembarques en toneladas

MERLUZA NEGRA (*Dissostichus eleginoides*)

Por MES

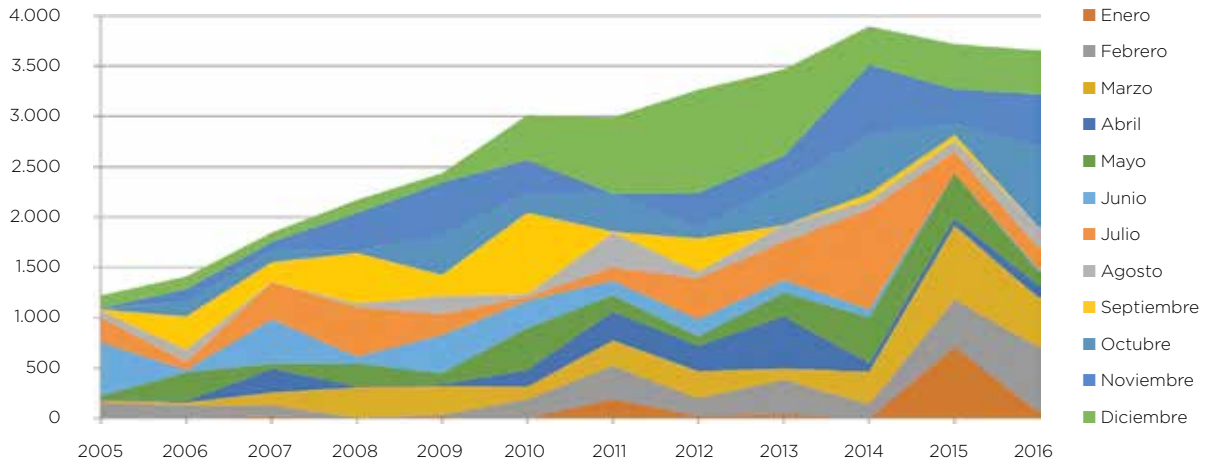

Por PUERTO DE DESEMBARQUE

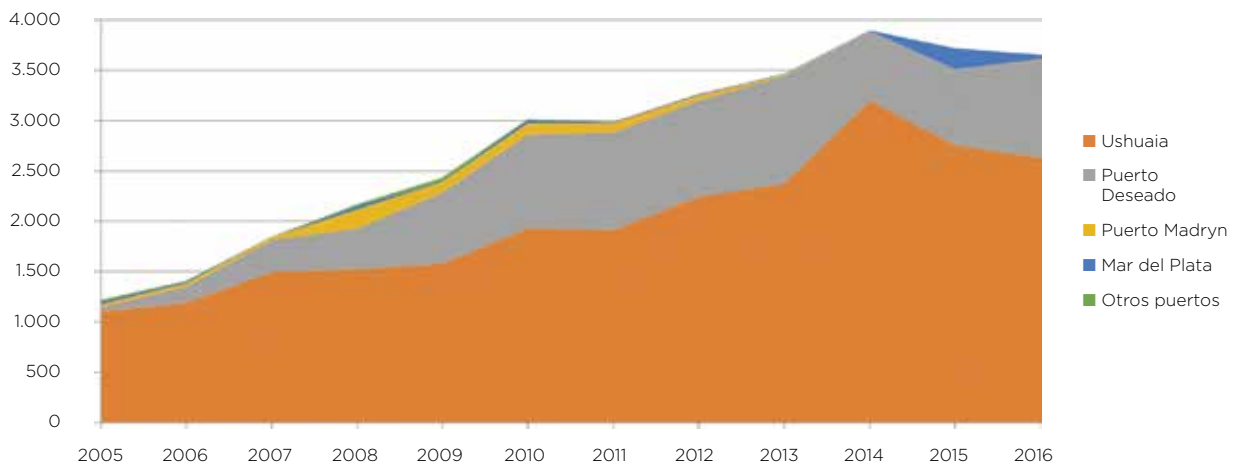

Por FLOTA

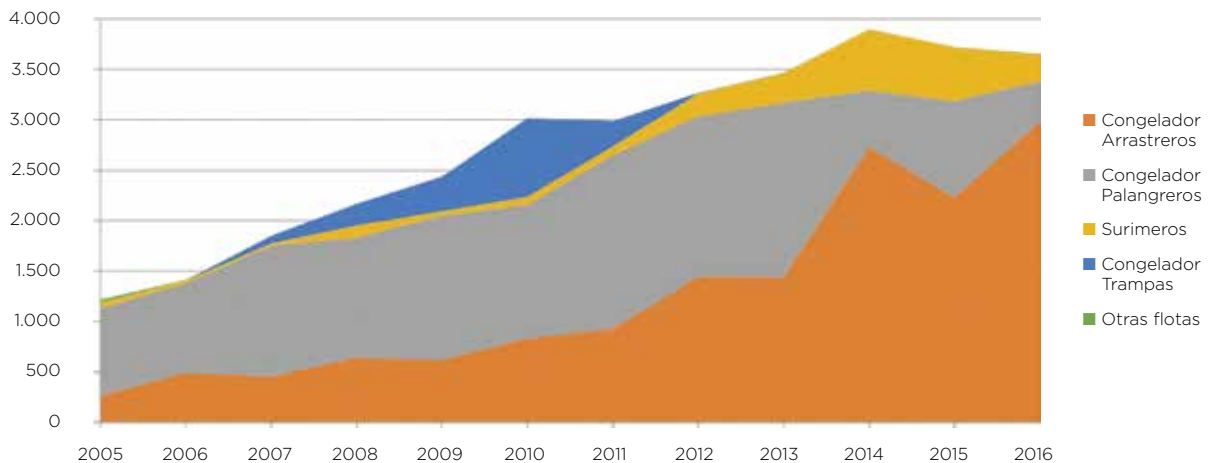

Evolución de los desembarques en toneladas

POLACA (*Micromesistius australis*)

Por MES

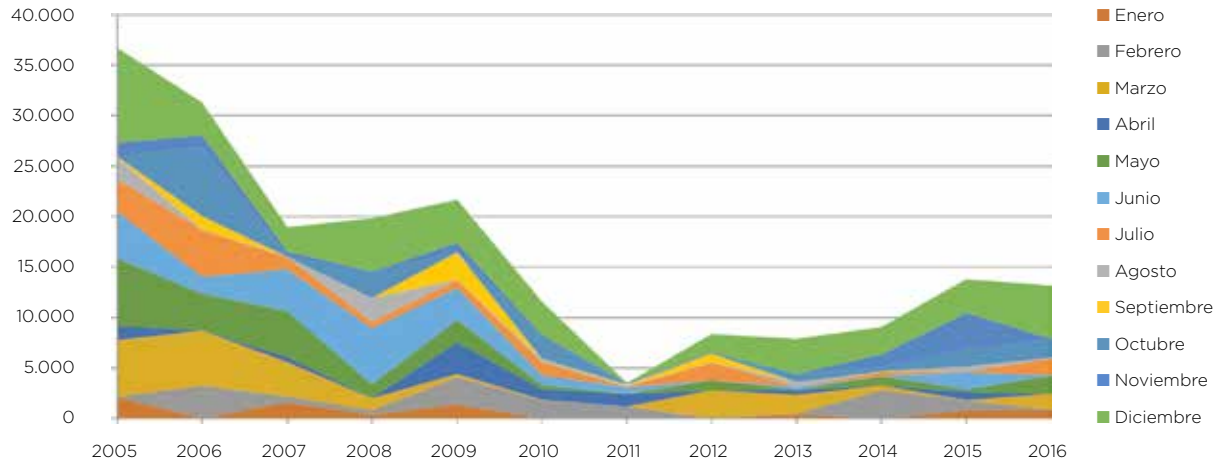

Por PUERTO DE DESEMBARQUE

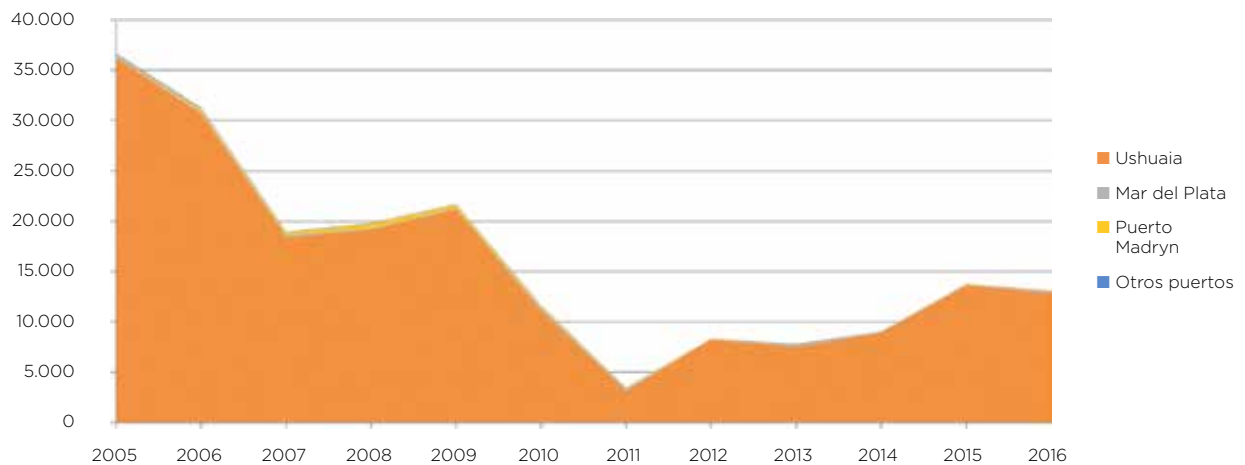

Por FLOTA

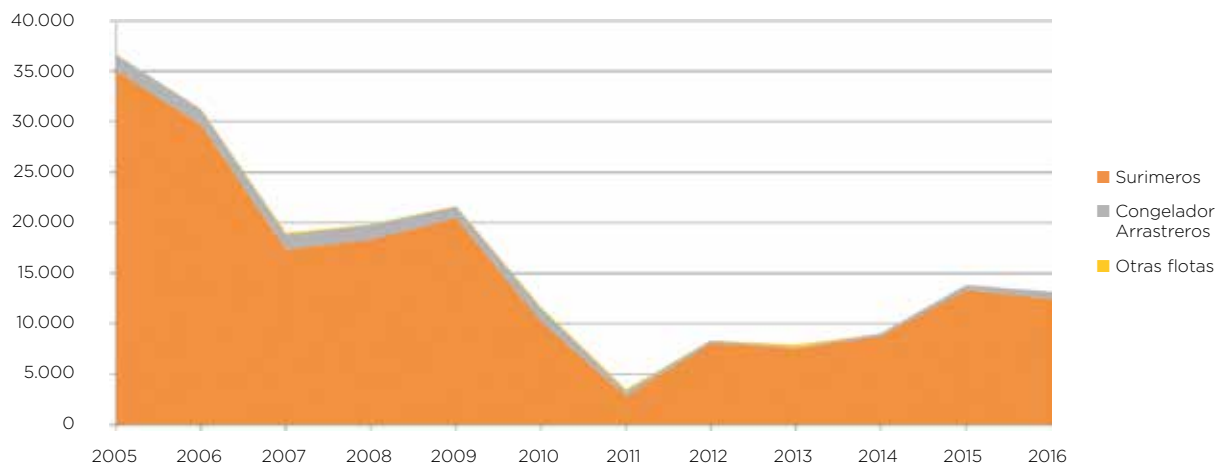

Evolución de los desembarques en toneladas

VIEIRA (*Zygochlamys patagónica*), en callos

Por MES

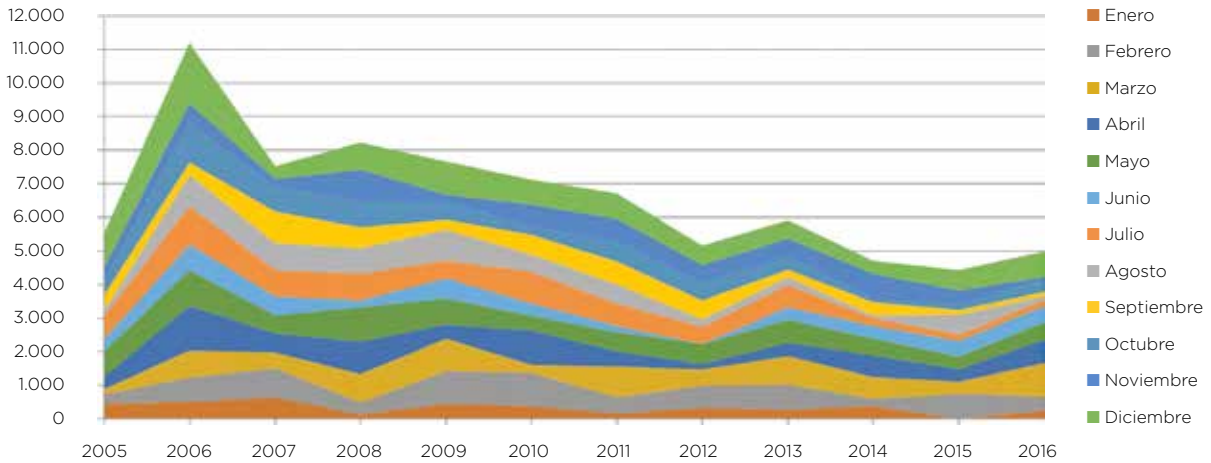

Por PUERTO DE DESEMBARQUE

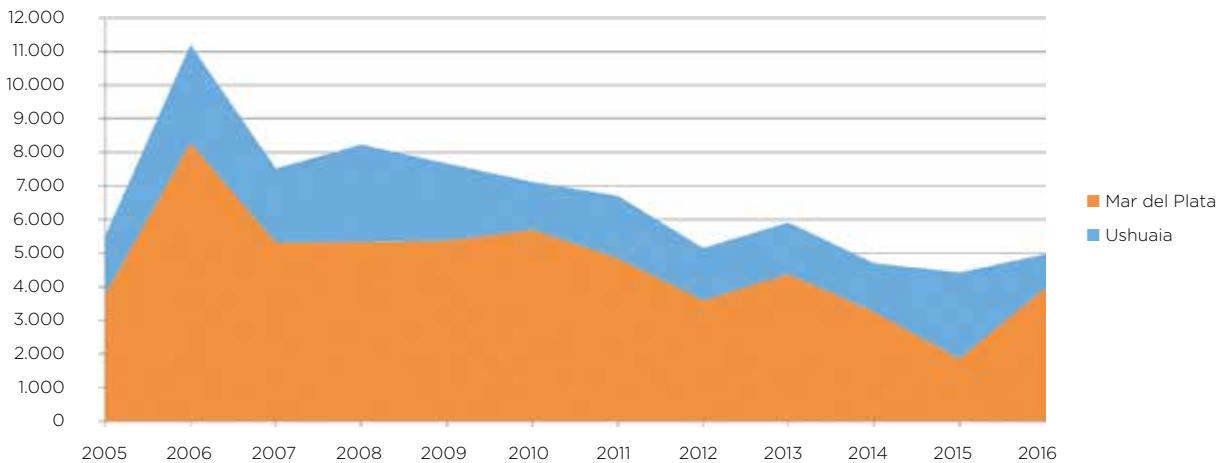

Por FLOTA

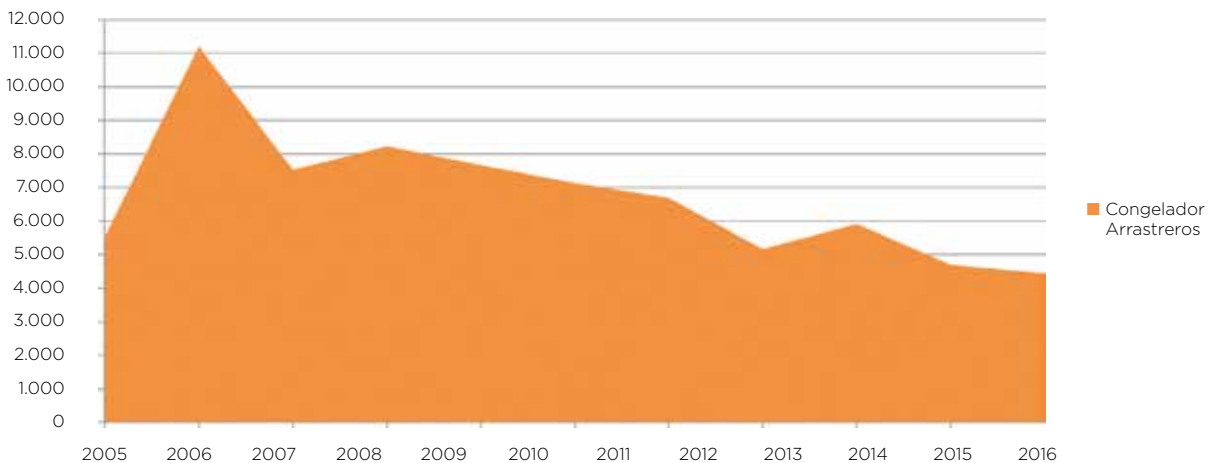

Ordenamiento espacial de pesquerías

El ordenamiento espacial se encuentra representado por la implementación de distintas medidas o herramientas técnicas de manejo denominadas como áreas marinas protegidas, que mantienen distintos objetos y niveles de protección. Así, se pueden agrupar en Áreas o Zonas de conservación con restricciones de pesca temporales o permanentes, por artes de pesca o tipo de flota, vedas para la protección de juveniles, reproducción o desove, como así también áreas de esfuerzo pesquero restringido o unidades de manejo; para las cuales se hace necesario mantener un monitoreo permanente sobre la actividad de la flota pesquera.

Las medidas de manejo se plasman en actos administrativos que conforman el conjunto de normativas vigentes y constituyen la implementación de la ordenación espacial ya sea en la Zona Común de Pesca Argentino-Uruguaya (ZCP), la Zona Económica Exclusiva Argentina (ZEEA) o fuera de ella.

En esta sección se presenta la compilación de todas las áreas marinas protegidas; áreas de veda, unidades de manejo y zonas de esfuerzo restringido vigentes en 2016, con sus correspondientes antecedentes normativos, establecidas tanto en aguas de jurisdicción nacional, como en la Zona Común de Pesca compartida con la República Oriental del Uruguay en el marco del Tratado del Río de la Plata y su Frente Marítimo.

Para la presente publicación se tomaron en cuenta todas las normativas emitidas por el Consejo Federal Pesquero, la Comisión Técnica Mixta del Frente Marítimo, la Comisión Administradora del Río de la Plata, el Poder Ejecutivo Nacional, el Ministerio de Agricultura, Ganadería y Pesca, y la Subsecretaría de Pesca y Acuicultura. Por otra parte, es importante destacar que no se incluye en el presente informe legislación provincial relativa a las correspondientes jurisdicciones dentro del mar territorial (12 millas náuticas de la costa).

Cabe mencionar que en la página web del Ministerio de Agricultura, Ganadería y Pesca – Subsecretaría de Pesca y Acuicultura se publica dos veces al día el posicionamiento de la flota argentina en relación a cada área vigente (http://www.agroindustria.gob.ar/sitio/areas/pesca_maritima/monitoreo/).

Esta sección anexa ha sido elaborada por el área de monitoreo satelital, de la Dirección Nacional de Coordinación y Fiscalización Pesquera. Se agradece la especial colaboración de la MSc Mariana Mazzini y el Lic. Mauricio Remes Lenicov.

Detalle de las herramientas técnicas espaciales vigentes en el año 2016 en el Mar Argentino ¹

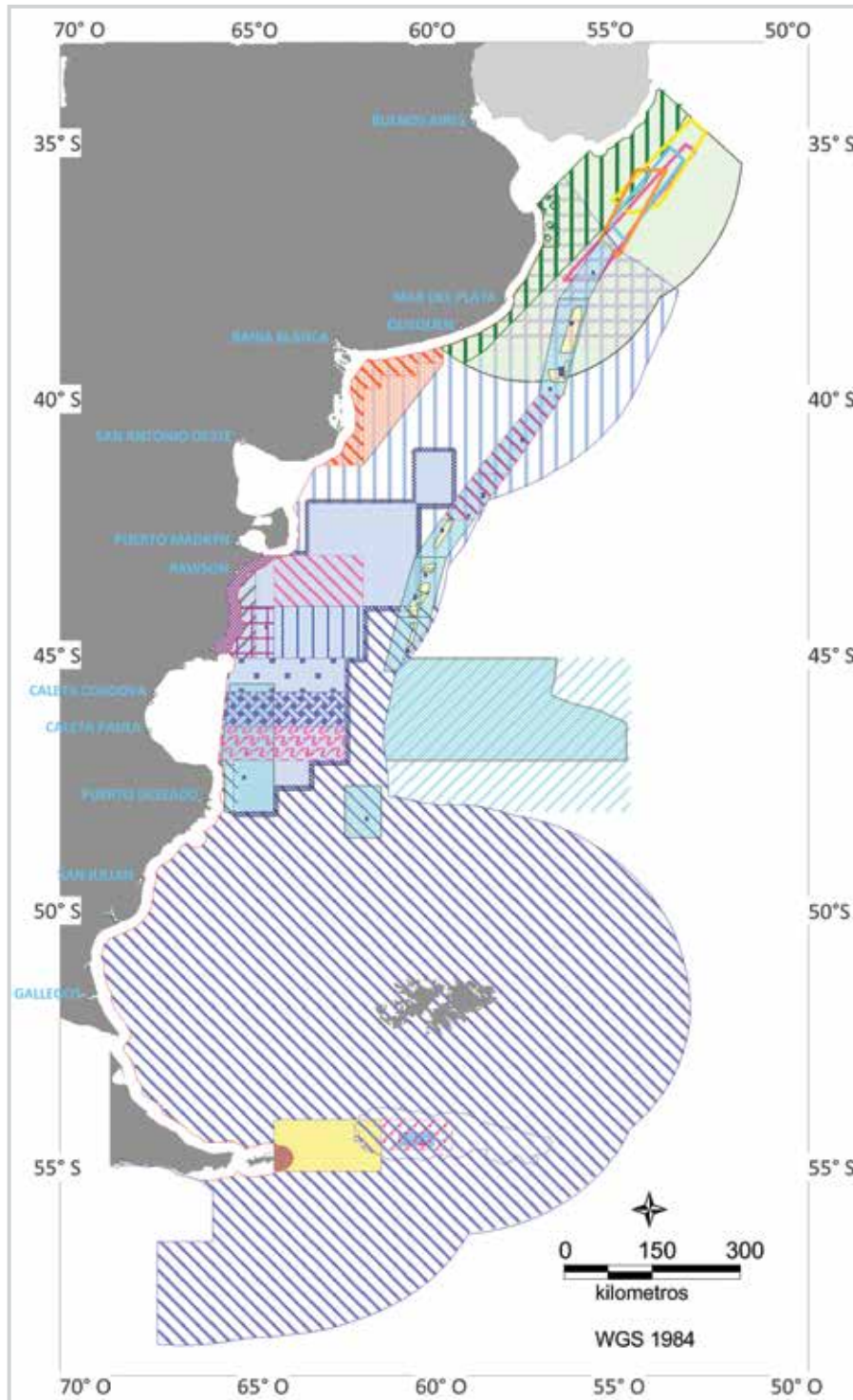

¹ No se incluye normativa provincial.

Referencias: Normativa geoespacial vigente al año 2016

<p>Resolución CFP N° 26/2009 - Art. 8° Restricción pesquera para pesca por arrastre</p> <p> Zona de Veda Permanente (ZVP)</p>	<p>Resolución SAGPyA N° 973/97 Áreas y períodos autorizados para la pesca de calamar</p> <p> Art. 1° del 15 de diciembre al 31 de agosto</p> <p> Art. 2° del 1° de febrero al 30 de junio</p> <p> Art. 3° del 1° de abril al 31 de agosto</p> <p> Art. 4° del 1° de mayo al 31 de agosto</p>
<p>Resolución CFP N° 26/2009 - Art. 11° Restricción pesquera para buques congeladores</p> <p> Área de 5 MN linderas a la ZVP</p>	<p>Resolución CFP N° 5/2014 Unidades de manejo de vieira patagónica</p> <p> Zonas autorizadas para la pesca</p>
<p>Resolución SAGPyA N° 90/2005 - Art. 28° Área Interjurisdiccional de Esfuerzo Pesquero Restringido</p> <p> Área Nacional / Art. 20B Res. 484/2004</p> <p> Área Provincial / Art. 20A Res. 484/2004</p>	<p>Resolución CFP N° 15/2012 Áreas de exclusión pesquera - Reservas reproductivas</p> <p> Prohibida la pesca con artes de arrastre de fondo</p>
<p>Ley 20.645 - Art. 73° Tratado del Río de la Plata y su Frente Marítimo</p> <p> Zona común de pesca argentina-uruguaya (ZCP AU)</p>	<p>Resolución CFP N° 10/2015 Cierre de áreas para la pesca de Vieira Patagónica</p> <p> Cierre parcial en UM "B" zonas norte y sur; y en UM "E"</p> <p> Cierre total de UM "D" para todo el año 2016</p>
<p>Resolución CTMFM N° 10/2000 - Art. 1° Área de veda para la pesca por arrastre de fondo</p> <p> Para buques con eslora mayor a los 28 mts.</p>	<p>Acta CFP N° 5/2016 Cierre total de UM "C" para todo el año 2016</p> <p> Cierre total de UM "C" para todo el año 2016</p>
<p>Resolución CTMFM N° 12/2016 - Art. 1° Vigente del 1° de noviembre al 31 de marzo de cada año</p> <p> Prohibición de arrastre de fondo para la conservación de peces cartilaginosos</p>	<p>Resolución CFP N° 3/2016 Cierre parcial de áreas para la pesca de vieira patagónica</p> <p> En UM "F" y "G"</p>
<p>Resolución CTMFM N° 1/2016 - Art. 1° Área de veda para buques con arrastre de fondo</p> <p> Área de veda precautoria de otoño para la especie merluza</p>	<p>Acta CFP N° 29/2016 Cierre parcial de áreas para la pesca de vieira patagónica</p> <p> En UM "F"</p>
<p>Resolución CTMFM N° 11/2016 - Art. 1° Área de veda para buques con arrastre de fondo</p> <p> Área de veda precautoria de primavera para la especie merluza</p>	<p>Acta CFP N° 14/2016 Apertura (a partir del 25/05) para la pesca de langostino en ZVP</p> <p> Subárea I</p> <p> Subárea II</p> <p> Subárea III</p>
<p>Resolución CTMFM N° 4/2016 - Art. 1° Área de veda para buques con arrastre de fondo</p> <p> Área de veda precautoria de invierno para la especie merluza</p>	<p>Acta CFP N° 19/2016 Ampliación del área de pesca de langostino</p> <p> A partir del 29/06/2016</p>
<p>Resolución CTMFM N° 17/2015 - Art. 1° Área de veda para buques con arrastre de fondo</p> <p> Área de veda precautoria de verano para la especie merluza</p>	<p>Acta CFP N° 22/2016 Apertura de la pesca de langostino en AIER y aguas nacionales</p> <p> A partir del 05/08/2016</p>
<p>Resolución 2/2010 - Área Rincón Protección de especies demersales costeras</p> <p> Área de veda del 1° de octubre al 31° de marzo de cada año</p> <p> Área de Esfuerzo Pesquero Restringido (AER)</p>	<p>Acta CFP N° 23/2016 Ampliación del área de pesca de langostino</p> <p> A partir del 06/08/2016</p>
<p>Resolución CFP N° 3/2004 Áreas de manejo de merluza negra</p> <p> Área Nacional</p> <p> Área Provincial - Res. Prov. TDF MP N° 98/2004</p>	<p>Ley Nacional 23.968 - Líneas de base de la República Argentina Delimitación de la Zona Económica Exclusiva Argentina</p> <p> 200 millas náuticas</p> <p> 12 millas náuticas / Mar Territorial</p>
<p>Disposición SSPyA N° 250/2008 - Art. 1° Área de veda total y permanente para toda la actividad pesquera</p> <p> Banco Namuncurá</p>	
<p>Ley 26.875 - Art. 4° Área Marina Namuncurá</p> <p> Área núcleo</p> <p> Área de transición</p> <p> Área de amortiguación</p>	

Zona de veda permanente (ZVP)

Normativa originaria: Resolución CFP N° 26/2009. Art. 8°

Descripción: Establece un área de veda total para la pesca por arrastre de fondo para todo tipo de buques con el propósito de conservación de áreas de juveniles de *Merluccius hubbsi*. A lo largo de los años la zona sufrió cambios en su estructura, basados en la información biológico pesquera proveniente de las evaluaciones realizadas concordante con los cambios detectados en la distribución espacial de la especie.

Modificaciones vigentes: Resolución CFP N°9/2014.

Área implicada: Aprox. 180.000 km²

Área de veda para buques congeladores

Normativa originaria: Resolución CFP N° 26/2009. Art. 11°.

Descripción: Área vedada para la actividad de buques congeladores, franja con un ancho de 5 MN que contornea a la ZVP con el objetivo de disminuir el esfuerzo pesquero sobre la merluza común y proteger los límites de la ZVP.

Es una restricción pesquera por tipo de buque pesquero: los buques congeladores no pueden operar en un ancho de 5 MN contiguas a la zona de veda total y permanente definida en la Resolución 26/2009 en su Art. 8°. Esta regulación pretende eliminar el esfuerzo pesquero de buques de mayor autonomía pesquera en el área contigua a los bordes de la ZVP.

Modificaciones vigentes: Resolución CFP N° 9/2014.

Área implicada: Aprox. 18.500 km²

Área Interjurisdiccional de esfuerzo pesquero restringido

Normativa originaria: Resolución SAGPyA N° 484/2004 - Art. 20°A y B

Descripción: Se implementó un Área Interjurisdiccional de Esfuerzo Pesquero Restringido, conocida como el "AIER", como medida de conservación y administración para el stock Sur del Paralelo 41° Latitud Sur de merluza común. Dicha área se encuentra conformada por parte del Mar territorial, Jurisdicción de la Provincia de Chubut y al Este, una parte en Jurisdicción Nacional. La misma surgió a partir de la recomendación del Consejo Federal Pesquero N° 6 de fecha 20 de agosto de 1997 y la Disposición Provincial S.P. N° 136/1997 donde se establece una Zona de Esfuerzo Pesquero Restringido de carácter permanente en un área de pesca de la Provincia de Chubut, con el objeto de resguardar la actividad de la flota de embarcaciones costeras que operan en el Puerto de Rawson. En dicha área solo podrán operar buques que por resolución fundada autorice la Subsecretaría de Pesca y Acuicultura de la Nación con objetivo que no sea merluza común.

Área implicada: Área Provincial definida en el Art. 20°A de la Resolución SAGPyA 484/2004: Aprox.7.300 km². Área Nacional definida en el Art. 20°B de la Resolución SAGPyA 484/2004: Aprox.6.800 km².

Modificaciones vigentes: Resolución SAGPyA N° 972/2004, Resolución SAGPyA 90/2005 Art. 28° y Res. CFP N° 26/2009 Art. 9°.

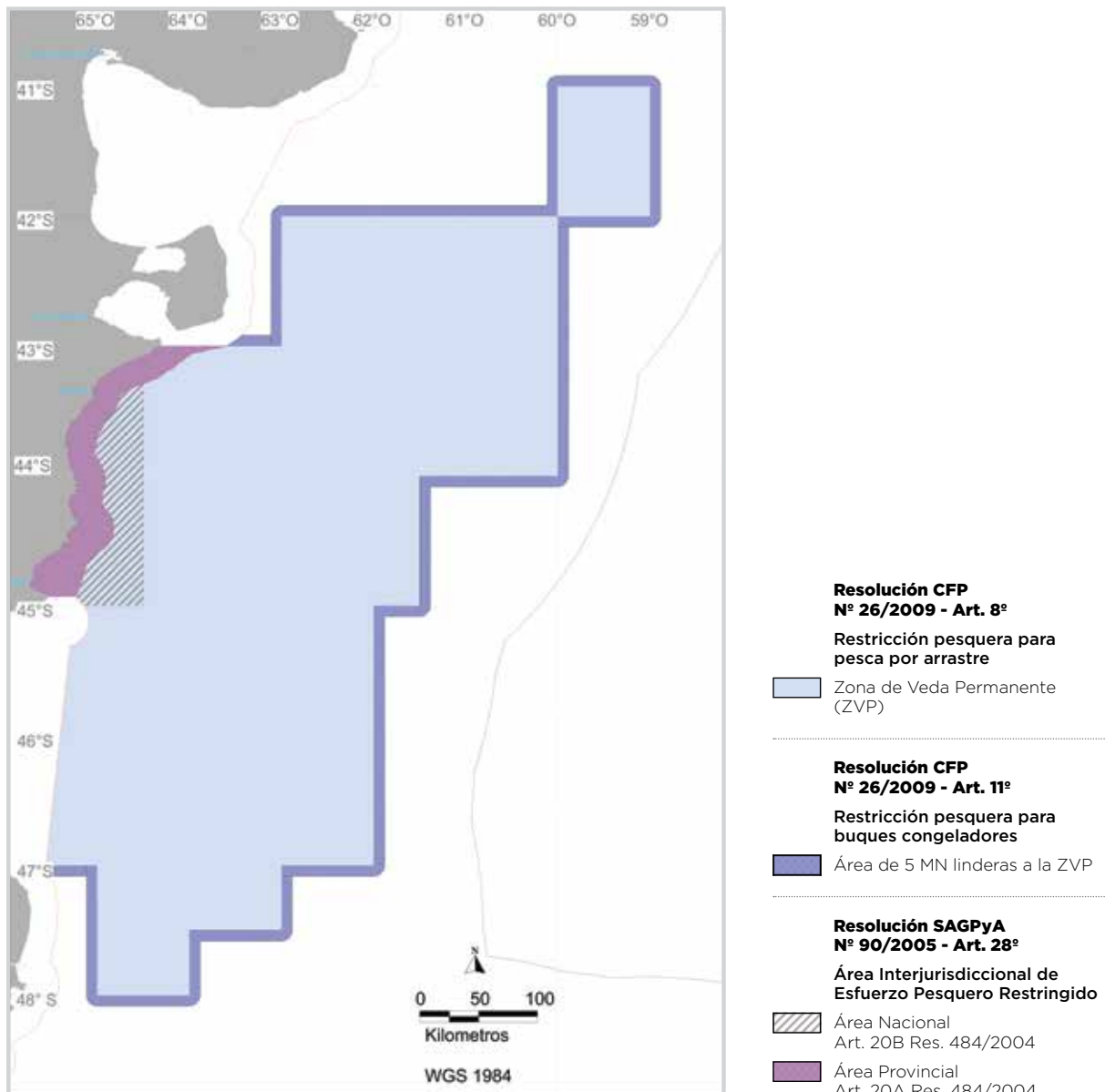

Zona Común de Pesca argentino - uruguaya

Normativa originaria: Ley N° 20.645 - Art. N° 73. Del 8/2/1974.

Descripción: Se establece El Tratado del Río de la Plata y su Frente Marítimo entre la República Argentina y la República Oriental del Uruguay. El mismo tiene por objeto eliminar las dificultades que puedan derivarse de toda indefinición jurídica con relación al ejercicio de sus iguales derechos sobre el Río de la Plata. Definir límites marítimos claros entre las jurisdicciones que sienten las bases de una cooperación entre los países. Las partes acuerdan establecer una zona común de pesca más allá de las 12 MN medidas desde las correspondientes líneas de base costeras, para los buques de bandera de cada país. Dicha zona es determinada por dos arcos de circunferencias de 200 MN de radio,

cuyos centros de trazado están ubicados respectivamente en Punta del Este (República Oriental del Uruguay) y en Punta Rasa del Cabo San Antonio (República Argentina).

Área implicada: Aprox. 217.000 km²

Restricción pesquera por eslora en ZCP

Normativa originaria: Resolución CTMFM N° 7/1997 (texto vigente).

Descripción: Se adoptan medidas encaminadas a asegurar la protección y racional explotación de las especies corvina, pescadilla y otras especies demersales en determinado sector de la ZCP. Bajo este objetivo, se prohíbe la pesca por arrastre de fondo para todo tipo de buque de más de 28 m de eslora, en el sector delimitado en el Art. 2° de la Resolución CTMFM N° 7/1997.

Modificaciones vigentes: Resolución CTMFM N° 10/2000.

Área implicada: Aprox. 69.000 km²

Área de veda para la protección de peces cartilagosos en ZCP

Normativa originaria: Resolución CTMFM N° 08/2007.

Descripción: Establece un área de prohibición de pesca de arrastre de fondo en la ZCP para la protección de peces cartilagosos. Dicha área se encuentra vedada del 1 de noviembre de 2016 al 31 de marzo de 2017.

Modificaciones vigentes: Resolución CTMFM N° 12/2016.

Área implicada: Aprox. 4.600 km²

Áreas de veda estacionales en la ZCP

Normativa originaria: Resolución CTMFM N° 1/1995.

Descripción: Establece un área de veda precautoria de verano para la especie merluza (*Merluccius hubbsi*) del 1 de enero al 31 de marzo de 2016 inclusive. En dicha área de veda se encuentra prohibida la operación sobre el recurso merluza, como así tampoco está autorizada la utilización de artes de pesca de arrastre de fondo dirigidas a especies demersales.

Modificaciones vigentes: Resolución CTMFM N° 17/2015.

Área implicada: Aprox. 12.000 km²

Normativa originaria: Resolución CTMFM N° 1/1993.

Descripción: Establece un área de veda precautoria de otoño para la especie merluza (*Merluccius hubbsi*) del 1 de abril al 30 de junio de 2016 inclusive. En dicha área de veda se encuentra prohibida la operación sobre el recurso merluza, como así tampoco está autorizada la utilización de artes de pesca de arrastre de fondo dirigidas a especies demersales.

Modificaciones vigentes: Resolución CTMFM N° 1/2016.

Área implicada: Aprox. 15.000 km²

Normativa originaria: Resolución CTMFM N° 6/2011.

Descripción: Establece un área de veda precautoria de invierno para la especie merluza (*Merluccius hubbsi*) desde el 1 de julio al 30 de septiembre de 2016. En dicha área de veda se encuentra prohibida la operación sobre el recurso merluza, como así tampoco está autorizada la utilización de artes de pesca de arrastre de fondo dirigidas a especies demersales.

Modificaciones vigentes: Resolución CTMFM N° 4/2016.

Área implicada: Aprox. 11.000 km²

Normativa originaria: Resolución CTMFM N° 3/1993.

Descripción: Establece un área de veda precautoria de primavera para la especie merluza (*Merluccius hubbsi*) desde el 1 de octubre hasta el 31 de diciembre de 2016. En dicha área de veda se encuentra prohibida la operación sobre el recurso merluza, como así tampoco está autorizada la utilización de artes de pesca de arrastre de fondo dirigidas a especies demersales.

Modificaciones vigentes: Resolución CTMFM N° 11/2016.

Área implicada: Aprox. 17.000km²

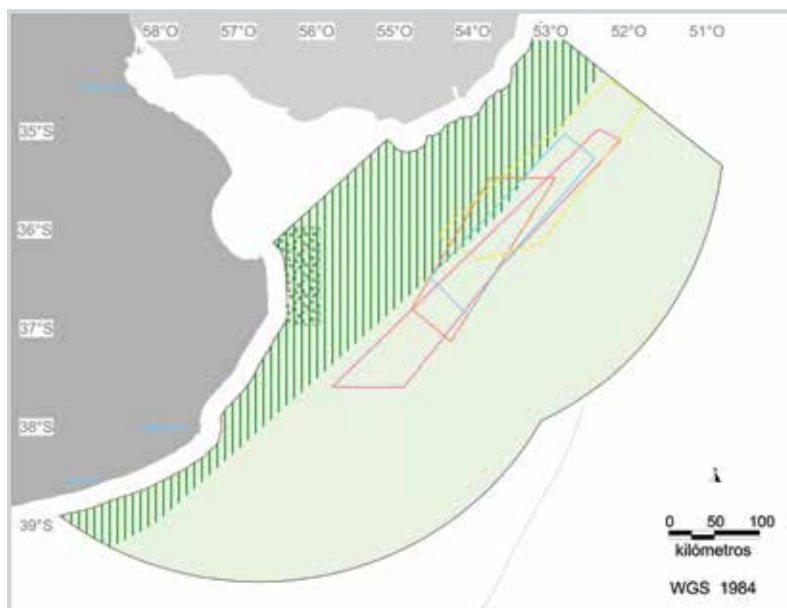

Ley 20.645 - Art. 73º

Tratado del Río de la Plata y su Frente Marítimo

Zona común de pesca argentina-uruguaya (ZCP AU)

Resolución CTMFM N° 10/2000 - Art. 1º

Área de veda para la pesca por arrastre de fondo

Para buques con eslora mayor a los 28 mts.

Resolución CTMFM N° 12/2016 - Art. 1º

Vigente del 1º de noviembre al 31 de marzo de cada año

Prohibición de arrastre de fondo para la conservación de peces cartilaginosos

Resolución CTMFM N° 1/2016 - Art. 1º

Área de veda para buques con arrastre de fondo

Área de veda precautoria de otoño para la especie merluza

Resolución CTMFM N° 11/2016 - Art. 1º

Área de veda para buques con arrastre de fondo

Área de veda precautoria de primavera para la especie merluza

Resolución CTMFM N° 4/2016 - Art. 1º

Área de veda para buques con arrastre de fondo

Área de veda precautoria de invierno para la especie merluza

Resolución CTMFM N° 17/2015 - Art. 1º

Área de veda para buques con arrastre de fondo

Área de veda precautoria de verano para la especie merluza

Áreas de veda de “El Rincón”

Normativa originaria: Acta N° 53/2004 / Resolución CFP N° 27/2009.

Descripción: Establece medidas de manejo y administración del conjunto íctico denominado “variado costero”. El objetivo de esta medida es disminuir el esfuerzo pesquero en áreas fundamentales para el desove, parición y cría de las principales especies de peces cartilaginosos (gatuzo y rayas costeras) y peces óseos (principalmente pescadilla, pez palo y lenguados).

Esta normativa define dos áreas superpuestas que presentan condiciones diversas de administración para buques con artes de arrastre de fondo: por un lado, el área de Esfuerzo Restringido que sólo permite la pesca a buques que cuenten con menos de 25 m de eslora y a aquellos buques que por su operatoria histórica hayan llevado a cabo actividad extractiva en el lugar; y un área de veda para la actividad pesquera por arrastre de fondo, vigente del 1 de octubre al 31 de marzo de cada año.

Modificaciones vigentes: Resolución CFP N° 2/2010.

Área implicada:

- › Esfuerzo pesquero restringido: Aprox. 31.500 km²
- › Área de veda: Aprox. 14.600 km²

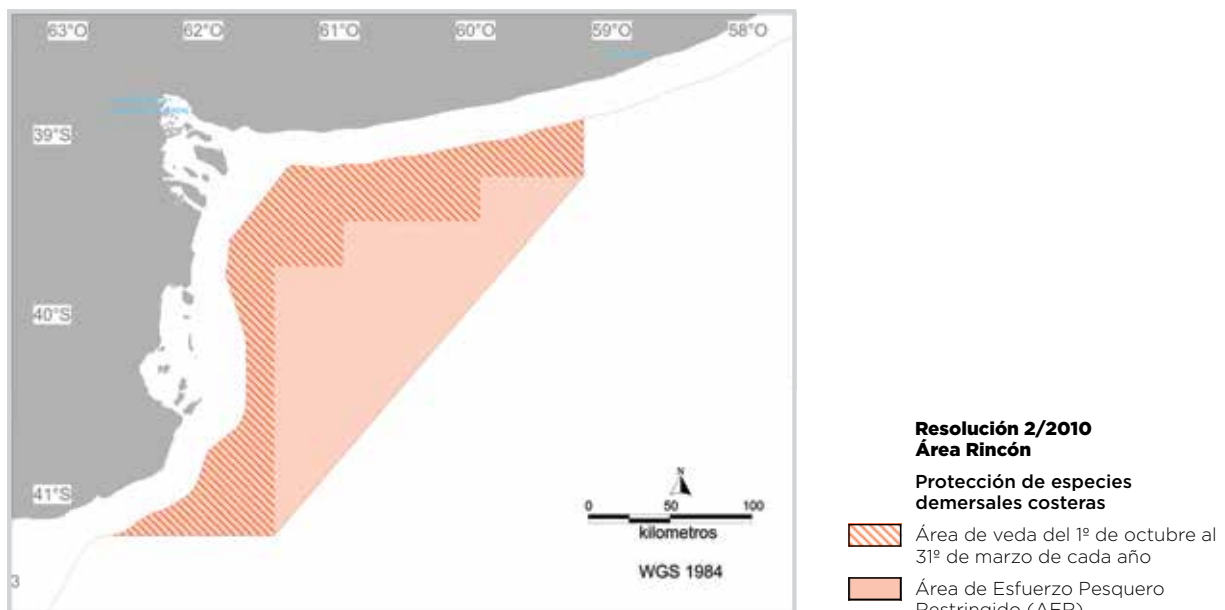

Área de veda total y permanente para todo tipo de actividad pesquera: Banco Namuncurá

Normativa originaria: Disposición SSPyA N° 250/2008. Art. N° 1.

Descripción: Se prohíbe en forma total y permanente la actividad pesquera en un área delimitada para la conservación de poblaciones de especies con alto valor comercial. Al ser un área de gran sensibilidad ambiental, su protección es de vital importancia para

garantizar la gestión sostenible de la biodiversidad de los fondos marinos, como así también la fauna que habita en el área.

Área implicada: Aprox. 1.800 km²

Área marina protegida Namuncurá

Normativa originaria: Ley 26.875. Art. 4°.

Descripción: Con los objetivos de conservación de un área de alta sensibilidad ambiental; de promoción del manejo sostenible, ambiental y económico de los ecosistemas marinos bentónicos; y de facilitar la investigación científica orientada a la aplicación del enfoque ecosistémico en la pesca, se crea el Área Marina Protegida Namuncurá en el Banco Burdwood. Esta AMP presenta 3 subáreas con objetivos disímiles: Área núcleo: donde sólo se encuentran permitidas actividades para su control y fiscalización. Área de Amortiguación, donde se encuentran autorizadas actividades de investigación científica y explotación de recursos naturales que aporten conocimientos de la biodiversidad marina; y un Área de Transición donde están autorizadas actividades productivas y extractivas siempre que se encuentren contempladas en planes de manejo y que cuenten con la autorización de la autoridad de aplicación.

Área implicada:

- › Área núcleo: Aprox. 1.800 km²,
- › Área de transición: Aprox. 8.000 km²,
- › Área de amortiguación: Aprox. 29.000 km².

Áreas de manejo para la Merluza Negra

Normativa originaria: Resolución CFP N° 17/2002.

Descripción: Prohibición de captura de la especie merluza negra (*Dissostichus eleginoides*) como pesca objetivo en un área delimitada. A excepción de embarcaciones que lleven a bordo un inspector, un observador y que el número de individuos juveniles capturados sea menor al 15% del total de ejemplares capturados de la especie merluza negra cuando las capturas de esa especie superasen el 3% del total de las capturas en una marea. Esta normativa tiene como principal objetivo la ordenación de la actividad pesquera para preservar los ejemplares juveniles de la merluza negra.

Modificaciones vigentes: Resolución CFP N° 3/2004.

Área implicada: Aprox. 21.500 km²

Normativa originaria: Resolución MP (Provincia de Tierra del Fuego, Antártida e Islas del Atlántico Sur) N° 98/2004.

Descripción: Adhiérase la Provincia de Tierra del Fuego, Antártida e Islas del Atlántico Sur, a la Resolución N° 3/2004 emitida por el Consejo Federal Pesquero, en todos sus términos.

Área implicada: 1.600 Km²

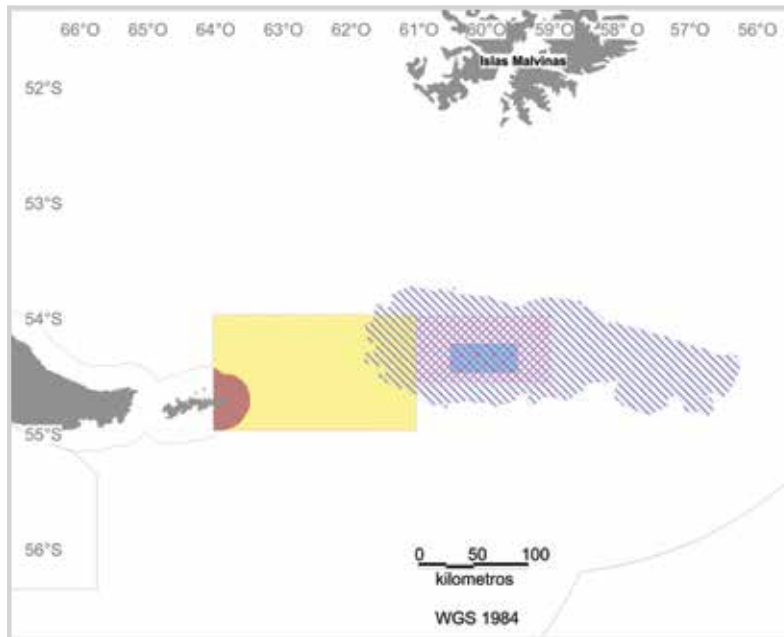

**Disposición SSPyA
N° 250/2008 - Art. 1°**

Área de veda total y permanente para toda la actividad pesquera

 Banco Namuncurá

Ley 26.875 - Art. 4°

Área Marina Namuncurá

 Área núcleo

 Área de transición

 Área de amortiguación

Resolución CFP N° 3/2004

Áreas de manejo de merluza negra

 Área Provincial

 Área Nacional

Administración de la pesquería de Calamar.

Normativa originaria: Resolución SAGPyA N° 973/1997.

Descripción: Normativa que establece períodos anuales de captura y zonas habilitadas de pesca a buques que realicen tareas de pesca sobre el recurso calamar (*Illex argentinus*). Dichos períodos fueron establecidos en base al ciclo biológico de la especie para lograr el mayor aprovechamiento del recurso y para la protección de las concentraciones de ejemplares juveniles en la ZEE.

Área implicada: Aprox. 1.600.000 km² (ver mapa en página siguiente)

Manejo de la vieira Patagónica

Normativa originaria: Resolución CFP N° 4/2008, Resolución CFP N° 15/2012

Descripción: Se establecen medidas de administración que formarán parte del plan de manejo de la Vieira Patagónica para garantizar la sustentabilidad de la pesquería. Considerando la recomendación del INIDEP de otorgar una mayor precisión espacial al control de las capturas, considerándolas por áreas y no por bancos. En la Resolución CFP N° 5/2014 se establecen las Unidades de Manejo (UM), definidas por el INIDEP como la fracción más pequeña de una población o un grupo de poblaciones sobre las que se aplican medidas de manejo específicas.

Modificaciones vigentes: Resolución CFP N° 5/2014.

Área implicada: Aprox.200.000 km²

Normativa originaria: Resolución N° CFP 5/2009.

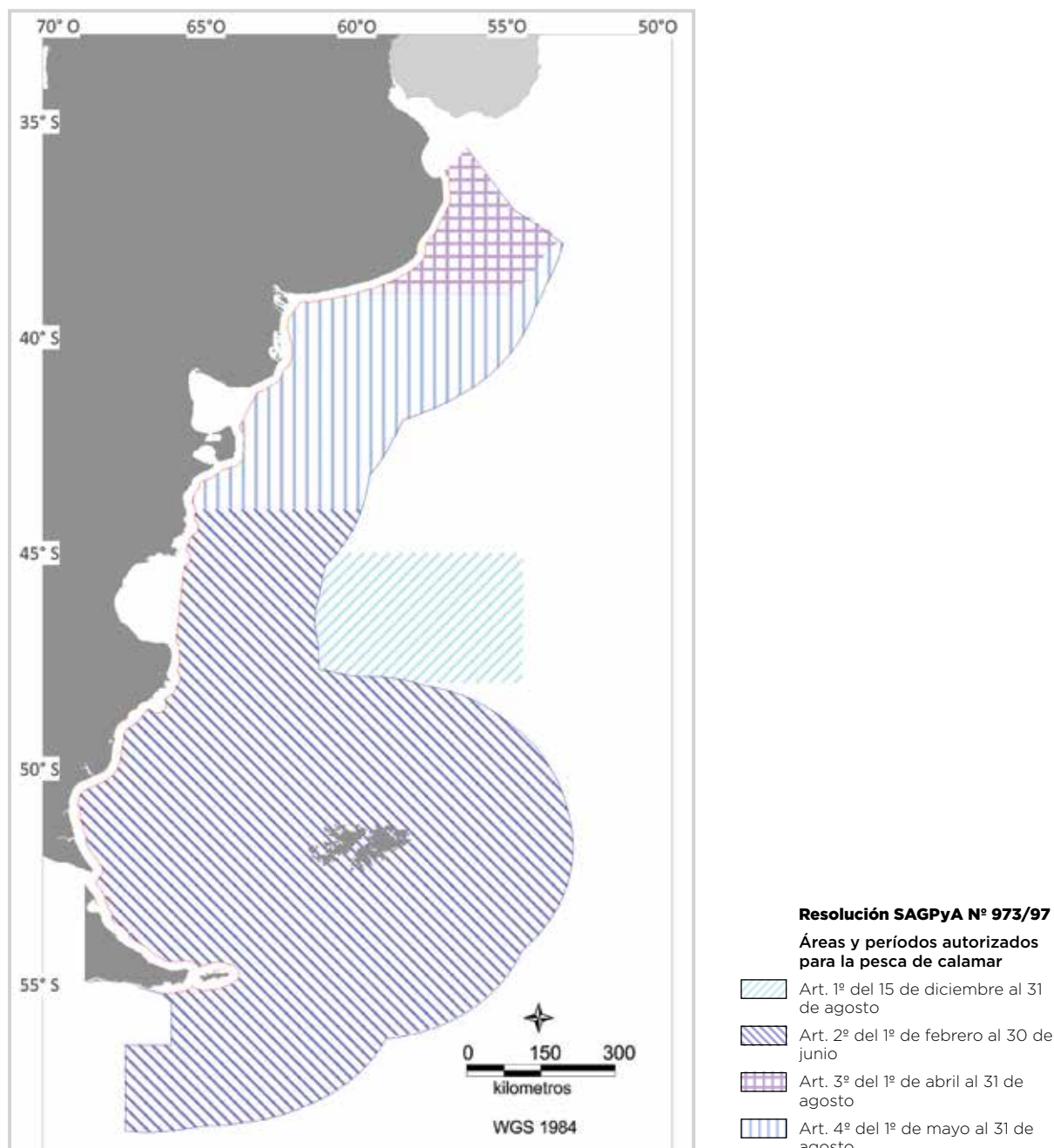

Descripción: Delimitación de áreas de exclusión pesquera para buques con artes de pesca de arrastre de fondo. Tiene como principal objetivo la reducción de la mortalidad global de los recursos pesqueros mediante la asignación de refugios para las poblaciones explotadas directamente o por el by-catch. El objetivo de estas áreas es que se incrementen las tasas de reclutamiento de la vieira patagónica.

Modificaciones vigentes: Resolución N° 15/2012, Resolución CFP N° 5/2014.

Área implicada: Aprox.750 km²

Normativa originaria: Resolución CFP N° 10/2015.

Descripción: Delimitación de sub-áreas de prohibición de pesca de vieira patagónica en la UM "B" áreas Norte y Sur; y en UM "E" a causa de la elevada concentración de

ejemplares de talla no comercial y baja densidad de ejemplares de talla comercial. Dicha normativa, también cierra para la pesca de Vieira Patagónica la totalidad del espacio en que se encuentra la UM "D" por detectar una baja concentración de ejemplares de tallas comerciales con respecto a otras UM.

Área implicada:

- › Zonas en UM "B" Aprox.3.800 km²
- › Zona en UM "E" Aprox.1.000 km².
- › UM "D" Aprox. 7.500 km²

Normativa originaria: Acta CFP 5/2016

Descripción: Cierre para la pesca de Vieira Patagónica la totalidad del espacio en que se encuentra la UM "C" por detectar una importante presencia de ejemplares de tallas no comerciales.

Área implicada: Zonas en UM "C" Aprox. 12000 km²

Normativa originaria: Resolución CFP N° 3/2016

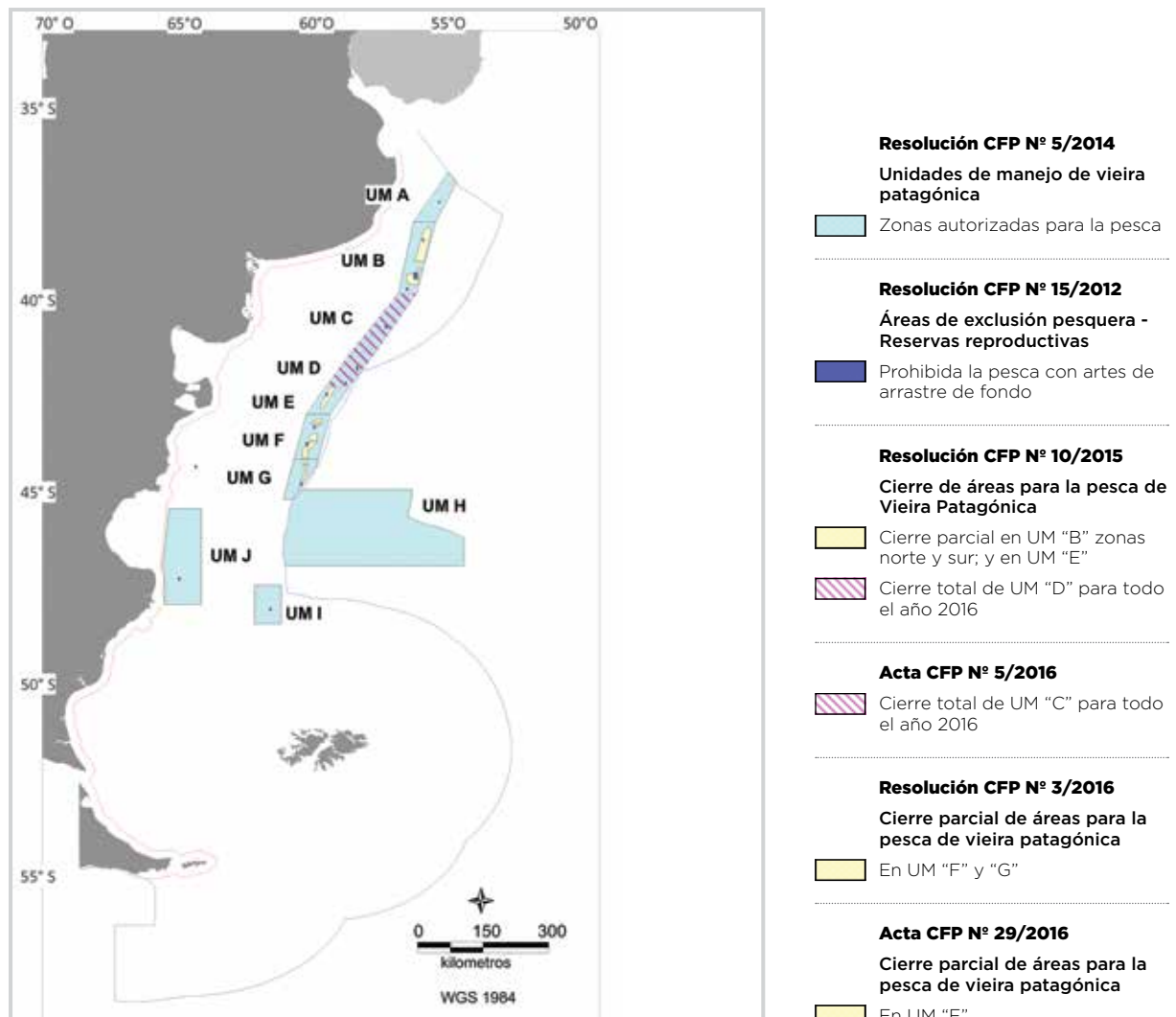

Descripción: Delimitación de sub-áreas de prohibición de pesca de vieira patagónica en la UM "F" y en UM "G" a causa de la elevada concentración de ejemplares de talla no comercial y baja densidad de ejemplares de talla comercial.

Área implicada:

- › Zonas en UM "F" Aprox. 1000 km²
- › Zonas en UM "G" Aprox. 500 km²

Normativa originaria: Acta CFP N° 29/2016

Descripción: Delimitación de sub-áreas de prohibición de pesca de vieira patagónica en la UM "F" a causa de la elevada concentración de ejemplares de talla no comercial y baja densidad de ejemplares de talla comercial.

Área implicada: Zonas en UM "F" Aprox. 700 km²

Temporada de langostino en zona de veda permanente

La norma general que regula la pesca de langostino en aguas nacionales es la Resolución CFP N° 7/2018. Dicha norma establece que la apertura y cierre de áreas limitadas dentro de la zona de veda permanente para la captura de la especie langostino por parte de las embarcaciones habilitadas, será determinada anualmente por el Consejo Federal Pesquero, sobre la base de los datos obtenidos de prospecciones realizadas al efecto. En este sentido la Dirección Nacional de Coordinación y Fiscalización Pesquera asistida por las Provincias del litoral marítimo, decidirá la eventual apertura o cierre de sub-áreas dentro de la zona habilitada por el Consejo Federal Pesquero.

Como estrategia de manejo para la pesquería de langostino llevada a cabo en la ZVP, y con el objeto de decidir la apertura de un área, se realiza una prospección, en la que un grupo reducido de buques comerciales se movilizan hasta el área durante unos pocos días para evaluar el recurso. En tanto que el cierre de un área se lleva a cabo cuando se evidencia una disminución de la CPUE, un aumento en el by catch o cambios en la composición de tallas, en este sentido y basado en fundamentos técnicos el INIDEP recomendará el cierre para minimizar la sobrepesca de crecimiento y de reclutamiento tanto del langostino, como de otras especies de valor comercial.

Antecedentes: Resolución SAGPyA N° 153/2002, modificada por la Resolución SAGPyA N° 224/2003 y Resolución CFP N° 26/2009

Se detallan a continuación las aperturas y cierres de áreas correspondientes al año 2016.

Normativa originaria: ACTA CFP N° 14/2016.

Descripción: Apertura de la zafra de langostino en Aguas Nacionales dentro de la ZVP, en el marco de lo establecido por la prospección definida en el Acta CFP 8/2016. Como consecuencia de los elevados valores de captura por unidad de esfuerzo en cada una de las 3 subáreas. La apertura fue a partir del 28 de Mayo de 2016.

Área implicada: Aprox. 58.000 km²

Normativa originaria: Acta CFP N° 19/2016

Descripción: Apertura de la zafra de langostino en Aguas Nacionales en el marco de la prospección establecida en el Acta CFP 18/2016. Apertura de zafra de langostino en ZVP a partir del 29 de junio de 2016. Esta decisión fue adoptada por el CFP en base a recomendaciones del INIDEP que identificó en el área ejemplares de langostino entero correspondientes casi totalmente a las categorías L1 a L3 y bajos niveles de capturas incidentales de merluza *hubbsi*.

Área implicada: Aprox. 22.000 km²

Normativa originaria: Acta CFP N° 22/2016

Descripción: Apertura de la zafra de langostino en AIER y aguas nacionales en el marco de lo establecido por Acta CFP 20/2016. Como consecuencia de los elevados valores de captura por unidad de esfuerzo en el área, como así también de sus tallas: L1, L2 y L3. La apertura se llevó a cabo a partir del 5 de Agosto de 2016.

Área implicada: Aprox. 9.000 km²

Normativa originaria: Acta CFP N° 23/2016

Descripción: Ampliación del área de zafra de langostino en ZVP a partir del 6 de Agosto de 2016. Esta decisión fue adoptada por el CFP en base a recomendaciones del INIDEP que identificó en el área ejemplares de langostino entero correspondientes casi totalmente a las categorías L1 a L3 y bajos niveles de capturas incidentales de merluza *hubbsi*. Estos resultados fueron obtenidos de la prospección definida en el punto 2 del Acta CFP N° 20/2016

Área implicada: Aprox. 22.000 km²

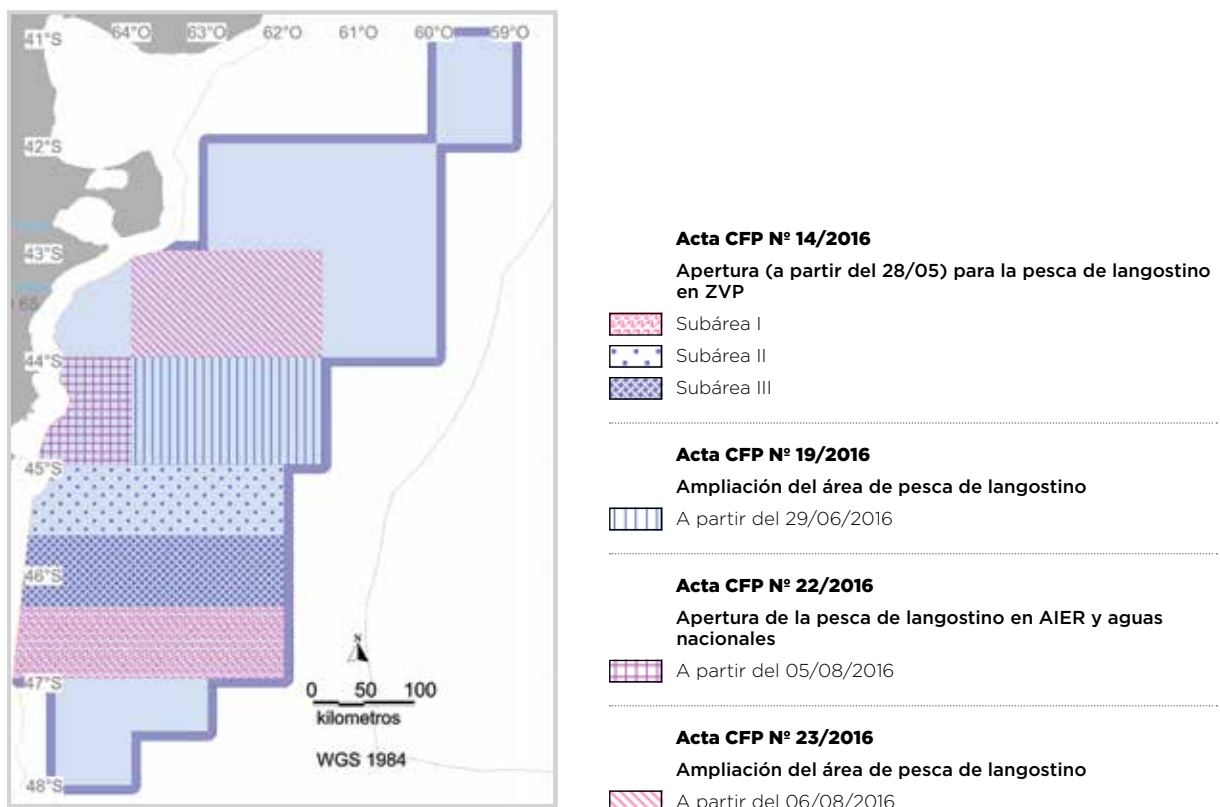

Listado de especies de la estadística pesquera nacional

PECES		
NOMBRE COMÚN	NOMBRE CIENTÍFICO	CÓDIGO ALFA-3 FAO
PECES CARTILAGINOSOS		
Bathyraja	<i>Bathyraja spp</i>	BHY
Cazón	<i>Galeorhinus galeus</i>	GAG
Chucho	<i>Myliobatiformes</i>	EAG
Chucho <i>Dasyatis</i>	<i>Dasyatis centroura, Dasyatis hypostigma</i>	STI
Chucho <i>Myliobatis</i>	<i>Myliobatis goodei, Myliobatis freminvillei, Myliobatis sp.</i>	MWX
Gatuzo	<i>Mustelus schmitti</i>	SDP
Guitarra chica	<i>Zapteryx brevirostris</i>	RBE
Guitarra grande ¹	<i>Rhinobatos horkelii</i>	RBK
Manta ¹	<i>Mobula hypostoma</i>	RMH
Mariposa ¹	<i>Gymnura altavela</i>	RGL
Pez ángel	<i>Squatinae</i>	ASK
Pez gallo	<i>Callorhynchus callorhynchus</i>	CHJ
<i>Psammobatis</i> ¹	<i>Psammobatis spp.</i>	XMB
Raya cola corta	<i>Bathyraja brachyurops</i>	BZB
Raya de círculos	<i>Atlantoraja cyclophora</i>	JRY
Raya espinosa	<i>Bathyraja macloviana</i>	BZM
Raya hocicuda/picuda	<i>Zearaja chilensis</i>	DPV
Raya lisa	<i>Rioraja agassizii</i>	RRW
PECES ÓSEOS		
Abadejo	<i>Genypterus blacodes</i>	CUS
Anchoa de banco	<i>Pomatomus saltatrix</i>	BLU
Anchoíta	<i>Engraulis anchoita</i>	ANA
Atún albacora	<i>Thunnus alalunga</i>	ALB
Atún aleta amarilla	<i>Thunnus albacares</i>	YFT
Atún aleta azul ¹	<i>Thunnus thynnus</i>	BFT
Atún barrilete	<i>Katsuwonus pelamis</i>	SKJ
Atún ojo grande	<i>Thunnus obesus</i>	BET
Atunes nep	<i>Thunnus nep</i>	TUS
Bacalao austral	<i>Salilota australis</i>	SAO
Bagre	<i>Genidens barbus</i>	CAX
Besugo	<i>Pagrus pagrus</i>	RPG
Bonito	<i>Sarda sarda</i>	BON
Brótola	<i>Urophycis brasiliensis</i>	HKU
Burriqueta	<i>Menticirrhus americanus</i>	KGB
Caballa	<i>Scomber colias</i>	MAS
Cabrilla	<i>Sebastes oculatus</i>	REQ
Castañeta	<i>Nemadactylus bergi</i>	CTA
Chanchito	<i>Pinguipes brasiliensis</i>	PJR
Chernia	<i>Polyprion americanus</i>	WRF
Clupeiformes nep	<i>Clupeiformes</i>	CLP
Cojinova	<i>Serirolella caerulea</i>	SEU
Congrio	<i>Conger orbignianus</i>	COS
Congrio de profundidad	<i>Bassanago albescens</i>	COX

NOMBRE COMÚN	NOMBRE CIENTÍFICO	CÓDIGO ALFA-3 FAO
Raya marmolada	<i>Sympterygia bonapartii</i>	YBQ
Raya marrón oscuro	<i>Sympterygia acuta</i>	YAW
Raya pintada	<i>Atlantoraja castelnaui</i>	JRT
Rayas nep	<i>Rajiformes</i>	SRX
Tiburón azul ¹	<i>Prionace glauca</i>	BSH
Tiburón bacota	<i>Carcharhinus brachyurus</i>	BRO
Tiburón escalandrún	<i>Carcharias taurus</i>	CCT
Tiburón espinoso	<i>Squalus acanthias</i>	DGS
Tiburón gris	<i>Hexanchus griseus</i>	SBL
Tiburón martillo	<i>Sphyrna zygaena</i>	SPZ
Tiburón moteado	<i>Notorynchus cepedianus</i>	NTC
Tiburón peregrino ¹	<i>Cetorhinus maximus</i>	BSK
Tiburón pintarroja	<i>Schroederichthys bivius</i>	SHV
Tiburón sardinero ¹	<i>Lamna nasus</i>	POR
Tiburones nep	<i>Elasmobranchii</i>	SKH
Torpedo <i>Discopyge</i> ¹	<i>Discopyge tschudii</i>	TNY
Torpedo <i>puelcha</i> ¹	<i>Torpedo puelcha</i>	TZP
Torpedo ¹	<i>Torpedo spp</i>	TOF

Lisa	<i>Mugil spp</i>	MUL
Merluza austral	<i>Merluccius australis</i>	HKN
Merluza de cola	<i>Macruronus magellanicus</i>	GRM
Merluza <i>hubbsi</i>	<i>Merluccius hubbsi</i>	HKP
Merluza negra	<i>Dissostichus eleginoides</i>	TOP
Mero	<i>Acanthistius brasiliensis</i>	BSZ
Morena	<i>Iluocoetes fimbriatus</i>	ILB
Notothenia	<i>Nototheniidae</i>	NOX
Palometa	<i>Parona signata</i>	PAO
Pampanito	<i>Stromateus brasiliensis</i>	TMB
Papafigo	<i>Peprilus paru</i>	ERP
Pargo	<i>Umbrina canosai</i>	CKY
Pejerrey	<i>Atherinidae</i>	SIL
Pescadilla	<i>Cynoscion guatucupa</i>	YGC
Pescadilla real	<i>Macrodon ancylodon</i>	WKK
Pez espada	<i>Xiphias gladius</i>	SWO
Pez limón	<i>Seriola lalandi</i>	YTC
Pez luna	<i>Mola mola</i>	MOX
Pez palo	<i>Percophis brasiliensis</i>	FLA
Pez sable	<i>Trichiurus lepturus</i>	LHT
Pez sierra	<i>Thyrsites atun</i>	SNK
Polaca	<i>Micromesistius australis</i>	POS
Róbalo	<i>Eleginops maclovinus</i>	BLP
Rubio	<i>Helicolenus dactylopterus</i>	BRF

Continúa en la página siguiente →

PECES

NOMBRE COMÚN	NOMBRE CIENTÍFICO	CÓDIGO ALFA-3 FAO
PECES ÓSEOS		
Cornalito	<i>Odontesthes incisa</i>	SIL
Corno	<i>Odontesthes smitti</i>	OWM
Corvina blanca	<i>Micropogonias furnieri</i>	CKM
Corvina negra	<i>Pogonias cromis</i>	BDM
Granadero	<i>Macrourus carinatus</i>	MCC
Granadero chico ¹	<i>Coelorrinchus fasciatus</i>	CQF
Jurel	<i>Trachurus lathami</i>	RSC
Lenguados nep	<i>Pleuronectiformes</i>	BAX

MOLUSCOS

Almejas nep	<i>Veneridae</i>	CLV
Berberecho	<i>Donax hanleyanus</i>	DXH
Calamar de Sao Paulo ¹	<i>Doryteuthis sanpaulensis</i>	OJS
Calamar <i>Illex</i>	<i>Illex argentinus</i>	SQA
Calamar <i>Loligo</i>	<i>Doryteuthis spp</i>	SQP
Calamar <i>Martialia</i>	<i>Martialia hyadesi</i>	SQS
Calamar patagónico	<i>Doryteuthis gahi</i>	SQP
Caracol	<i>Zidona dufresnei</i>	ZDF
Otros moluscos		MOL

CRUSTÁCEOS

Camarón	<i>Artemesia longinaris</i>	ASH
Cangrejo	<i>Brachyura</i>	CRA
Centolla	<i>Lithodes santolla</i>	KCR

NOMBRE COMÚN	NOMBRE CIENTÍFICO	CÓDIGO ALFA-3 FAO
Salmón de mar	<i>Pseudoperca semifasciata</i>	UPR
Salmonete	<i>Mullus argentinae</i>	MWU
Saraca	<i>Brevoortia aurea</i>	MHS
Sardina fueguina	<i>Sprattus fuegensis</i>	FAS
Sargo	<i>Diplodus argenteus</i>	DIG
Savorín	<i>Seriolella porosa</i>	SEO
Testolín	<i>Prionotus punctatus/nudigula</i>	SRA
Otros peces		MZZ

Caracol negro	<i>Adelomelon brasiliense</i>	DVX
Cholga	<i>Aulacomya atra</i>	MSC
Lurión común	<i>Onykia ingens</i>	OIJ
Mejillón	<i>Mytilus platensis</i>	MSR
Pulpitos	<i>Octopus spp</i>	OCT
Pulpo tehuelche¹	<i>Octopus tehuelchus</i>	OKH
Pulpos nep	<i>Octopodidae</i>	OCZ
Vieira	<i>Zygochlamys patagonica</i>	ZYP

Centollón	<i>Paralomis granulosa</i>	PAG
Langostino	<i>Pleoticus muelleri</i>	LAA
Otros crustáceos		CRU

¹ Especie con apertura estadística que aún no cuenta con ninguna declaración de captura.



Ministerio de Agricultura,
Ganadería y Pesca
Presidencia de la Nación

argentina.gob.ar/
agricultura

